

POLÍCIAS

MPSP

Quantas polícias temos no Brasil?

- Art. 144. A segurança pública, dever do Estado, direito e responsabilidade de todos, é exercida para a preservação da ordem pública e da incolumidade das pessoas e do patrimônio, através dos seguintes órgãos:
- I - polícia federal;
- II - polícia rodoviária federal;
- III - polícia ferroviária federal;
- IV - polícias civis;
- V - polícias militares e corpos de bombeiros militares.
- VI - polícias penais federal, estaduais e distrital.

86 Polícias no Brasil

Esfera de Governo	Agências de Segurança Pública	Competências Legais	Quantidade	Efetivo	Previsão Constitucional
Federal	Polícia Federal	ARTIGO 144 CF - I - Apurar infrações penais contra a ordem política e social ou em detrimento de bens, serviços e interesses da União ou de suas entidades autárquicas e empresas públicas, assim como outras infrações cuja prática tenha repercussão interestadual ou internacional e exija repressão uniforme, segundo se dispuser em lei; II - prevenir e reprimir o tráfico ilícito de entorpecentes e drogas afins, o contrabando e o descaminho, sem prejuízo da ação fazendária e de outros órgãos públicos nas respectivas áreas de competência; III - exercer as funções de polícia marítima, aérea e de fronteiras; IV - exercer, com exclusividade, as funções de polícia judiciária da União.	1	12.900	Art. 144
	Polícia Rodoviária Federal	Patrulhamento ostensivo das rodovias federais.	1	12.882	Art. 144
	Polícia Penal Federal	Segurança dos estabelecimentos penais federais.	1	1.141	Art. 144
	Polícia Legislativa ^(b)	Preservação da ordem e do patrimônio, bem como pela prevenção e apuração de infrações penais, nos edifícios e dependências externas do Congresso Nacional.	1	484	Art. 51 e 52
	Polícia Ferroviária Federal	Patrulhamento ostensivo das ferrovias federais.	1	...	Art. 144
Estados e Distrito Federal	Polícia Militar	Polícia ostensiva e a preservação da ordem pública.	27	404.871	Art. 144
	Polícia Civil	Polícia judiciária e a apuração de infrações penais, exceto as militares.	27	95.908	Art. 144
	Polícia Penal	Segurança dos estabelecimentos penais estaduais e distritais.	27	94.673	Art. 144
Total de Agências			86	622.859	

Outras agências de segurança pública

Esfera de Governo	Agências de Segurança Pública	Competências Legais	Quantidade	Efetivo	Previsão Constitucional
Estados e Distrito Federal	Perícia Técnica	Investigações e análises científicas para a elucidação de eventos complexos.	17 ¹⁹	17.991	-
	Corpo de Bombeiros	Atua em situações de emergência, resgate e salvamento, além de prevenir e combater incêndios.	25 ¹⁹	60.155	Art. 144
Município	Guarda Municipal	Proteção de bens, serviços, logradouros públicos municipais e instalações do município, atuando também de forma preventiva.	1467 ¹⁹	95.175 ¹⁹	Art. 144
Total de Agências			1.509	173.321	

Polícia Militar e Polícia Civil

- Modelo brasileiro: dupla divisão (por função e por território)
- Divisão por função: polícia ostensiva (PM) e polícia investigativa (PC)
- Divisão por território: cada Estado e o DF têm as 2 polícias
- Outros modelos: polícia única (age em todo o território. Ex: Carabineiros – Chile e Polícia Nacional – Colômbia) e polícia de ciclo completo (divididas por territórios, mas com funções de patrulhamento e investigação. Ex: EUA)

Polícia Militar e Polícia Civil

- Polícia Militar: policiamento ostensivo e preservação da ordem pública. Atuação notadamente repressiva ao crime.
- Polícia Civil: funções de polícia judiciária, de apuração da materialidade e autoria das infrações penais

Organização da PM

- Artigo 2º da Lei 14751/2023: As polícias militares e os corpos de bombeiros militares dos Estados, do Distrito Federal e dos Territórios são instituições militares permanentes, exclusivas e típicas de Estado, essenciais à Justiça Militar, na condição de forças auxiliares e reserva do Exército, nos termos do [§ 6º do art. 144 da Constituição Federal](#), indispensáveis à preservação da ordem pública, à segurança pública, à incolumidade das pessoas e do patrimônio e ao regime democrático, organizadas com base na hierarquia e na disciplina militares e comandadas por oficial da ativa do último posto, integrante do Quadro de Oficiais de Estado-Maior (QOEM) da respectiva instituição.

Organização da PM

POSTOS E GRADUAÇÕES:

QUADRO DE OFICIAIS:



CORONEL PM



TENENTE CORONEL



MAJOR PM



CAPTÃO PM



1º TENENTE PM



2º TENENTE PM

QUADRO DE PRAÇAS:



SUB TENENTE



1º SARGENTO PM



2º SARGENTO PM



3º SARGENTO PM



CABO PM

QUADRO DE PRAÇAS ESPECIAIS:



ASPIRANTE A OFICIAL PM



ALUNO OFICIAL 4º ANO



ALUNO OFICIAL 3º ANO



ALUNO OFICIAL 2º ANO



ALUNO OFICIAL 1º ANO

Organização da PM

POLÍCIA MILITAR DO ESTADO DE SÃO PAULO
PMSP

MPSP
GAESP
GRUPO DE ATUAÇÃO ESPECIAL DE
CONTROLE EXTERNO DA ATIVIDADE
POLICIAL E SEGURANÇA PÚBLICA

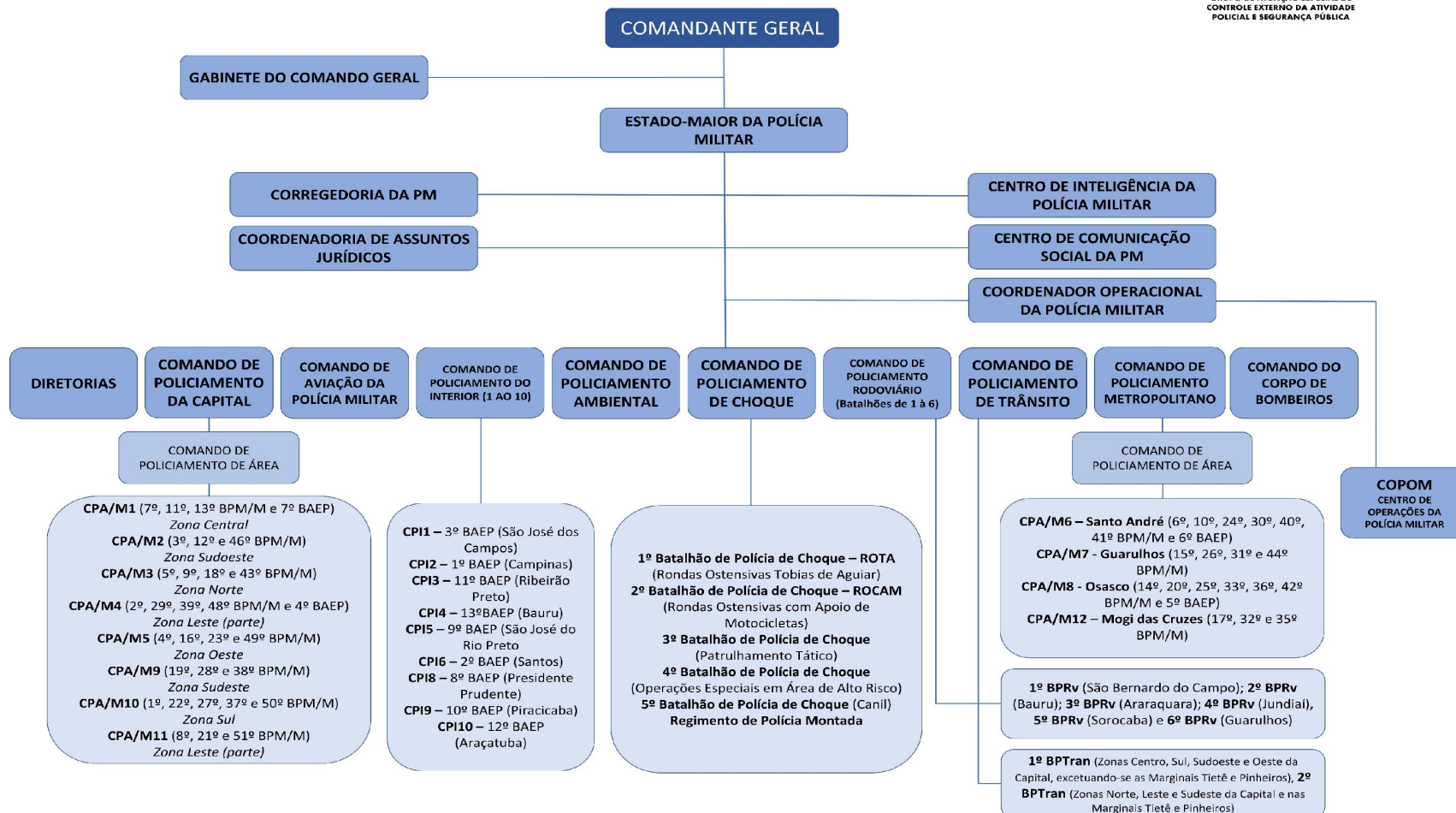

Organização da PC

- Artigo 1º da Lei 14735/2023: As polícias civis, dirigidas por delegado de polícia em atividade e de classe mais elevada nomeado pelos governadores dos Estados e do Distrito Federal, são instituições permanentes, com funções exclusivas e típicas de Estado, essenciais à justiça criminal e imprescindíveis à segurança pública e à garantia dos direitos fundamentais no âmbito da investigação criminal.
- Art. 6º Compete à polícia civil, ressalvadas a competência da União e as infrações penais militares, executar privativamente as funções de polícia judiciária civil e de apuração de infrações penais, a serem materializadas em inquérito policial ou em outro procedimento de investigação, e, especificamente: (...)

Organização da PC

- Delegado;
- Escrivão;
- Investigador ou Agente;
- Perito (se o órgão central de perícia oficial de natureza criminal estiver integrado na estrutura da polícia civil)

Organização da PC



Organização da PC

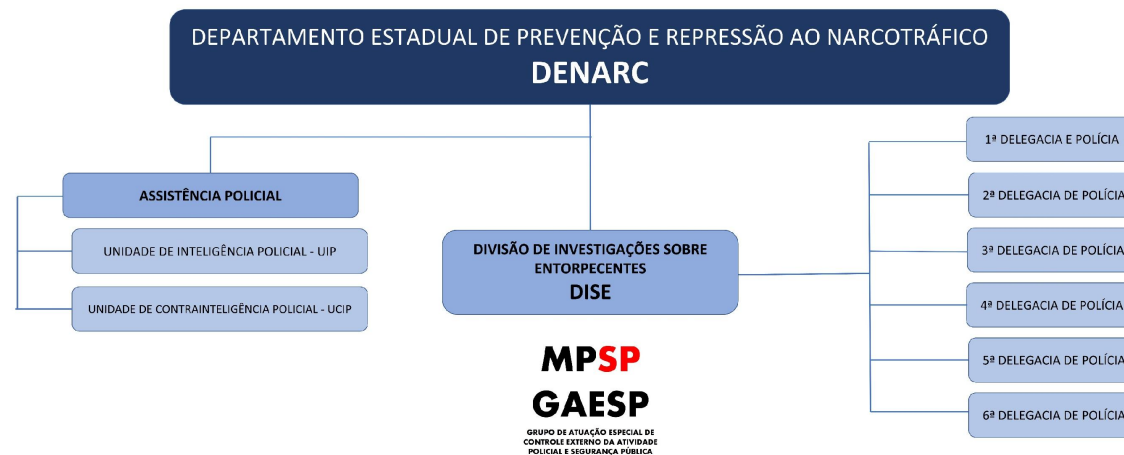
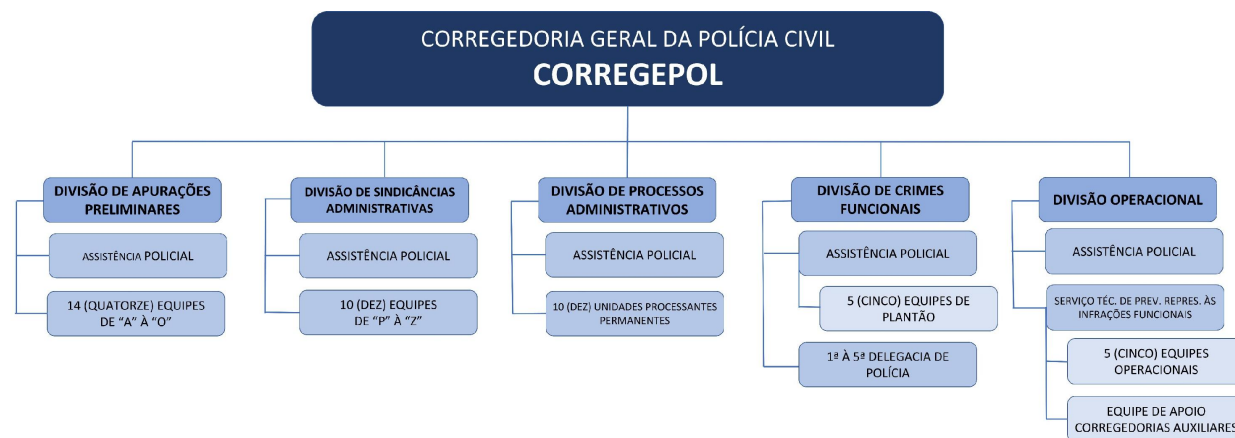

Organização da PC

DEPARTAMENTO ESTADUAL DE INVESTIGAÇÕES CRIMINAIS DEIC

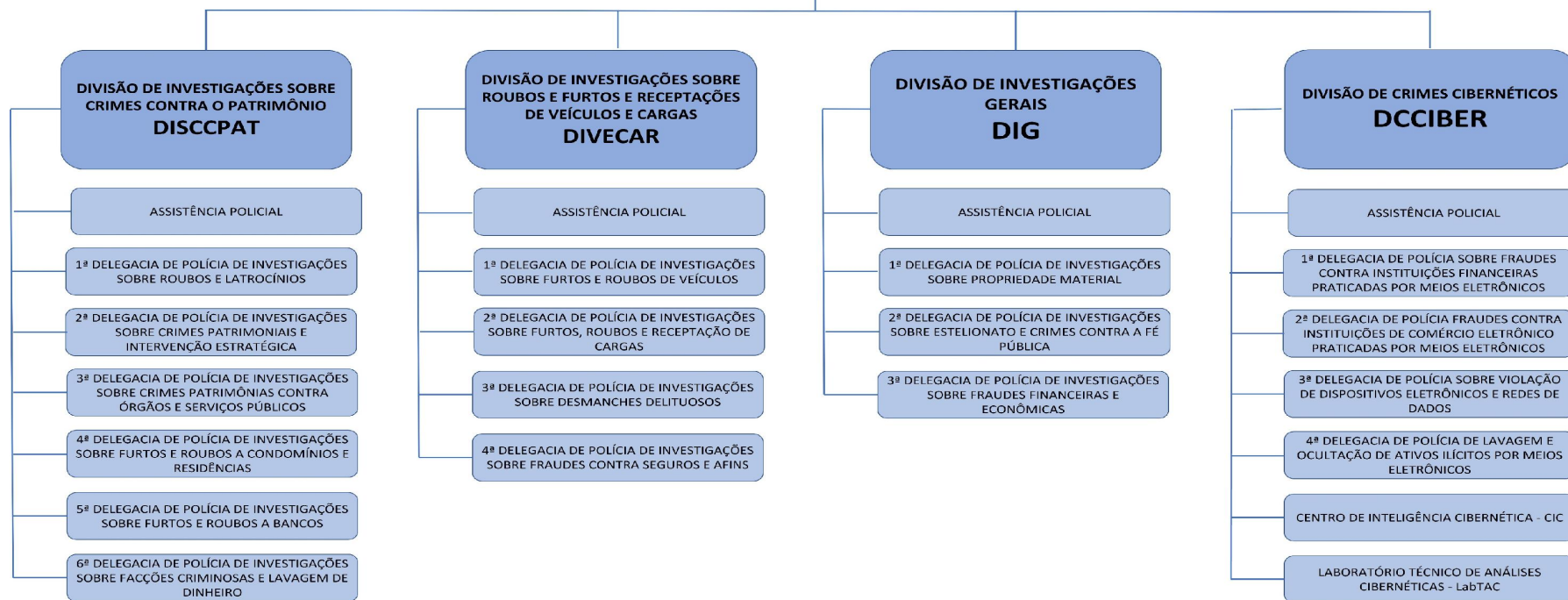

Organização da PC



Organização da PC

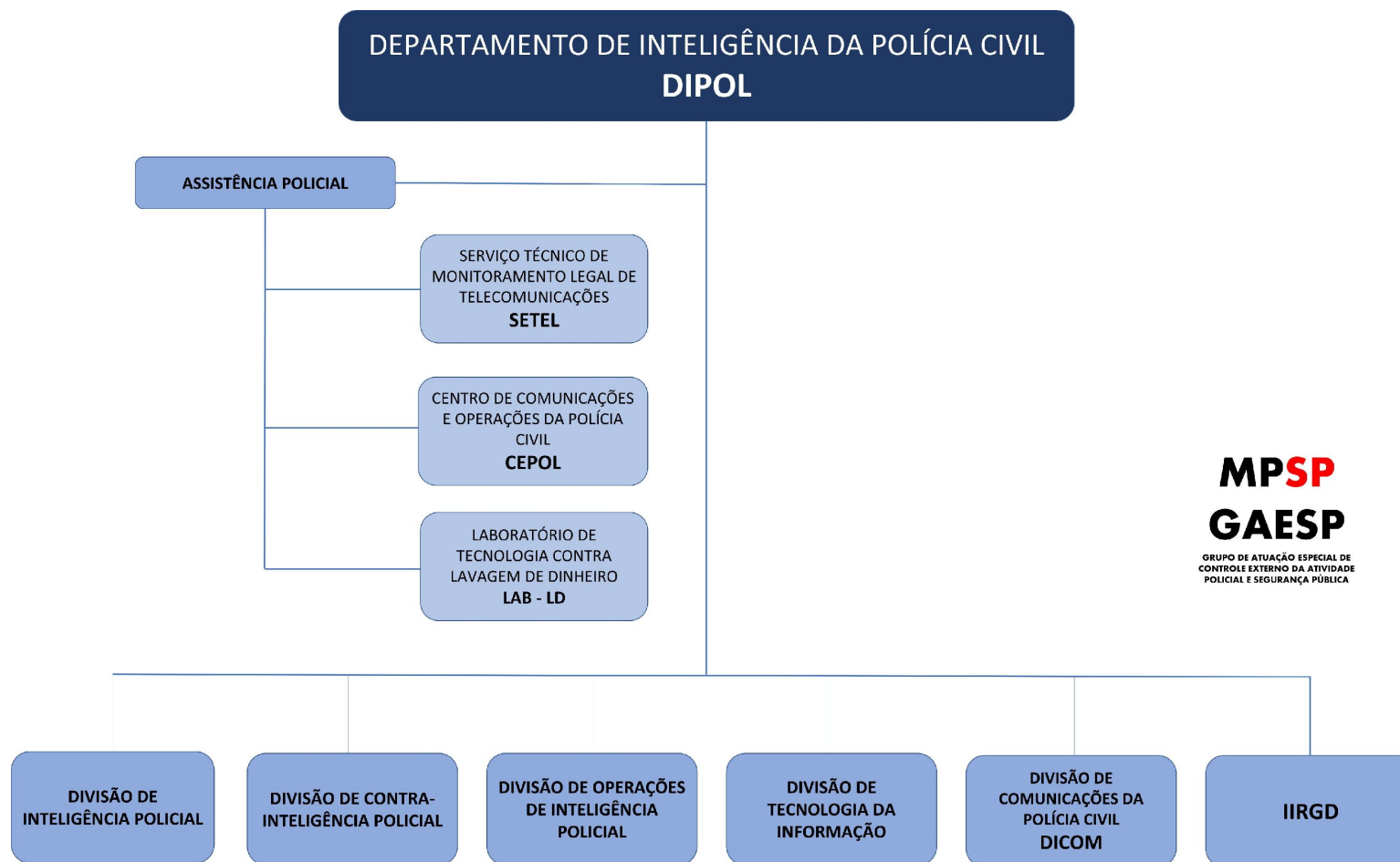

MPSP
GAESP
GRUPO DE ATUAÇÃO ESPECIAL DE
CONTROLE EXTERNO DA ATIVIDADE
POLICIAL E SEGURANÇA PÚBLICA

Organização da PC

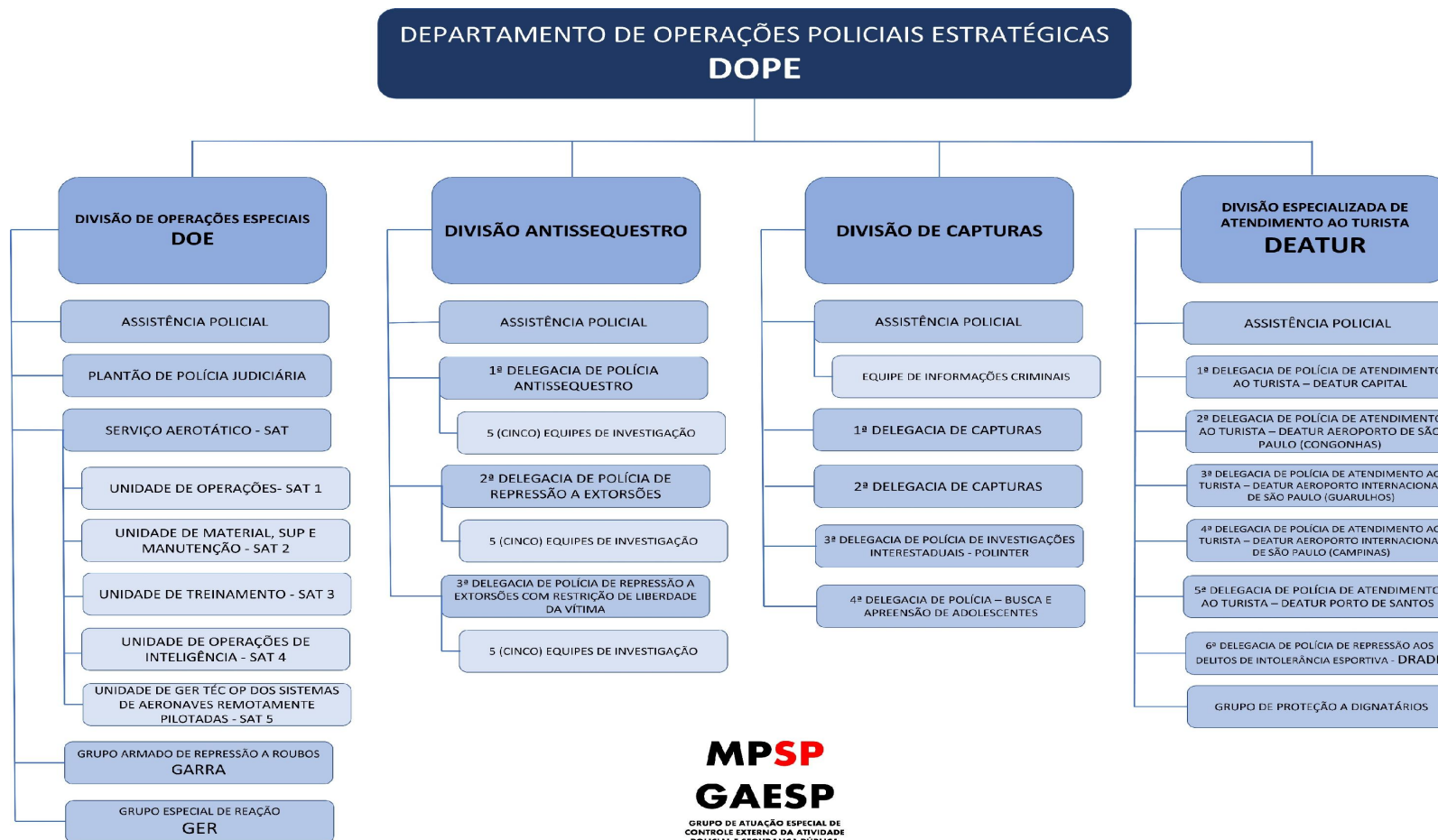

Organização da PC

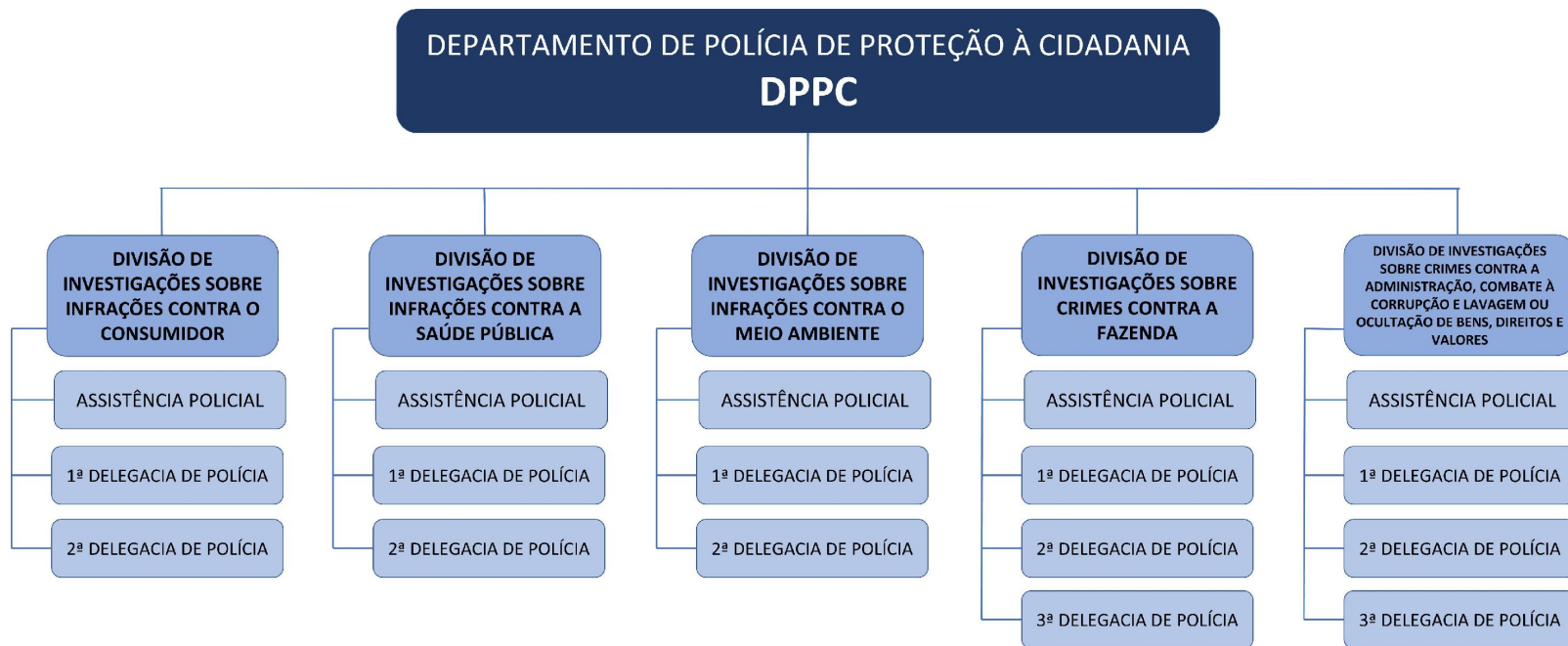

MPSP
GAESP

GRUPO DE ATUAÇÃO ESPECIAL DE
CONTROLE EXTERNO DA ATIVIDADE
POLICIAL E SEGURANÇA PÚBLICA

Organização da PC

DEPARTAMENTO DE POLÍCIA JUDICIÁRIA DA CAPITAL DECAP

DIRETORIA

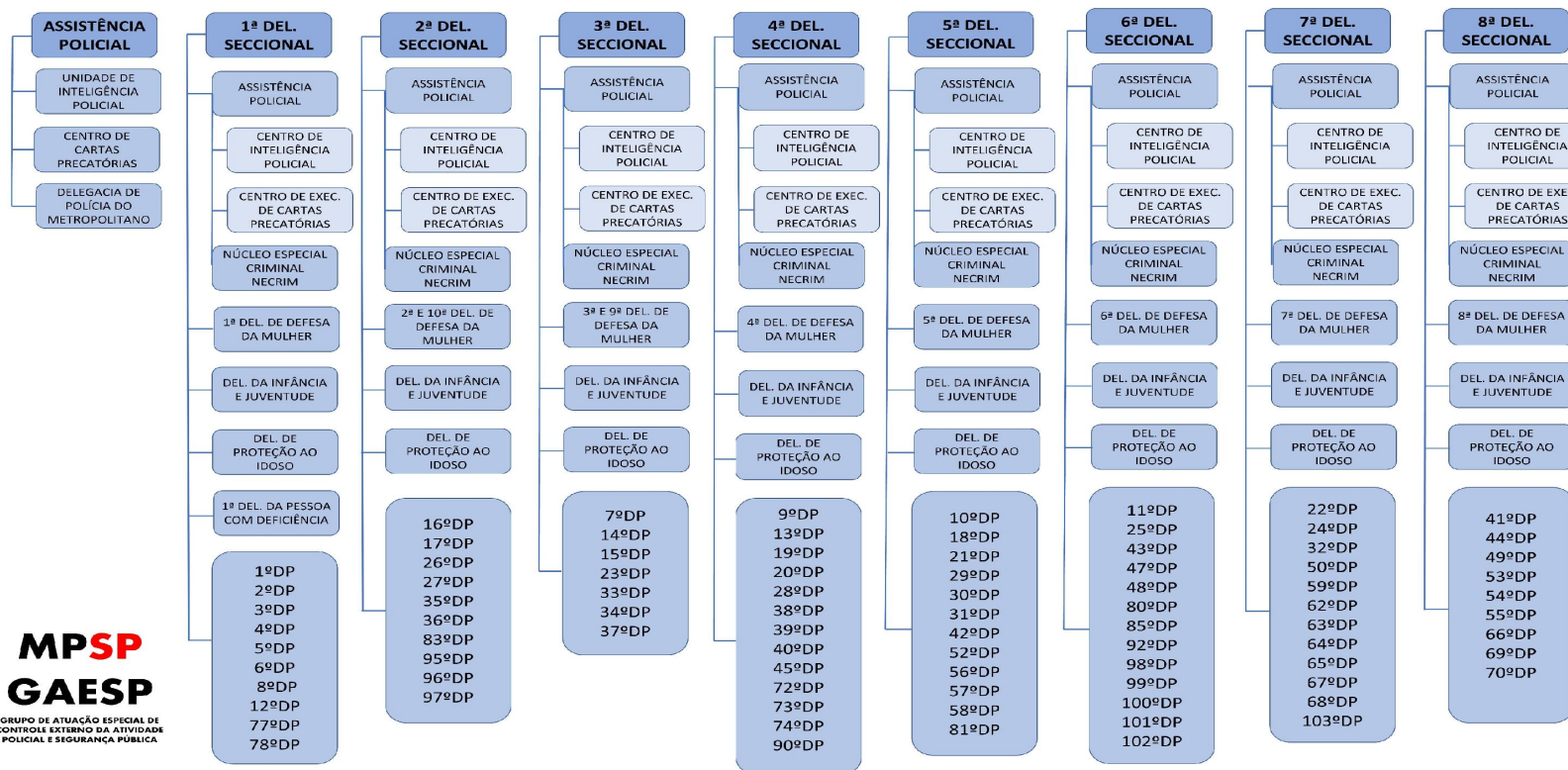

Índices Criminais BR

Brasil e Unidades da Federação	Crimes Violentos Letais Intencionais - CVLI						Policiais Cíveis e Militares Vítimas de CVLI		Morte Decorrente de Intervenção Policial (em serviço e fora de serviço)	
	Homicídio Doloso		Latrocínio		Lesão Corporal Seguida de Morte					
	Número Absoluto		Número Absoluto		Número Absoluto		Número Absoluto		Número Absoluto	
	2021 ⁽²⁾	2022	2021 ⁽²⁾	2022	2021 ⁽²⁾	2022	2021 ⁽²⁾	2022	2021 ⁽²⁾	2022
Brasil	40.336	39.629	1.452	1.229	517	610	133	173	6.524	6.430
Acre	174	207	8	6	1	5	-	-	11	19
Alagoas	1.045	1.107	24	25	4	4	3	1	65	50
Amapá	301	218	22	22	12	9	-	2	156	122
Amazonas	1.487	1.340	69	56	15	36	101	99
Bahia	5.541	5.044	137	87	56	64	13	11	1.335	1.464
Ceará	3.234	2.913	43	44	23	16	9	8	119	150
Distrito Federal	313	277	24	21	7	5	1	-	7	15
Espírito Santo	1.061	1.003	43	28	17	26	2	4	49	65
Goiás	1.242	1.183	34	32	23	27	4	6	564	538
Maranhão	1.833	1.701	94	95	9	9	5	3	88	92
Mato Grosso	749	923	30	29	8	11	1	1	102	109
Mato Grosso do Sul ⁽⁴⁾	486	496	14	13	11	6	-	-	53	45
Minas Gerais ⁽⁴⁾	2.395	2.484	93	74	35	30	-	2	147	148
Pará	2.278	2.266	110	83	28	27	12	17	548	621
Paraíba ⁽⁴⁾	1.079	999	22	34	7	3	4	6	51	51
Paraná	1.913	2.025	41	54	39	37	-	1	411	479
Pernambuco ⁽⁴⁾	3.230	3.305	124	103	16	15	12	13	104	90
Piauí ⁽⁴⁾	736	785	39	25	5	8	13	16	34	38
Rio de Janeiro	3.253	3.059	110	64	43	32	28	28	1.356	1.330
Rio Grande do Norte	1.083	996	54	32	19	77	7	6	152	107
Rio Grande do Sul	1.823	1.963	62	49	32	36	5	4	156	106
Rondônia ⁽⁴⁾	451	526	20	13	4	3	2	2	9	18
Roraima	204	173	13	7	6	4	-	1	9	10
Santa Catarina	638	597	23	25	15	23	3	3	70	44
São Paulo ⁽²⁾	2.847	3.044	173	178	76	94	25	33	570	419
Sergipe	562	579	17	11	6	3	2	1	210	175
Tocantins	378	416	9	19	-	-	-	4	47	26

Brasil e Unidades da Federação	Mortes Violentas Intencionais - MVI				
	Número Absoluto		Taxa ⁽²⁾		Variação (%)
	2021 ⁽²⁾	2022	2021	2022	
	2021 ⁽²⁾	2022	2021	2022	
Brasil	48.431	47.508	24,0	23,4	-2,4
Acre	194	237	23,6	28,6	21,0
Alagoas	1.138	1.186	36,4	37,9	4,2
Amapá	491	371	67,4	50,6	-25,0
Amazonas	1.672	1.531	42,8	38,8	-9,3
Bahia	7.069	6.659	50,0	47,1	-5,9
Ceará	3.419	3.123	39,0	35,5	-9,0
Distrito Federal	351	318	12,6	11,3	-10,1
Espírito Santo	1.170	1.122	30,7	29,3	-4,8
Goiás	1.863	1.780	26,7	25,2	-5,6
Maranhão	2.024	1.897	29,9	28,0	-6,5
Mato Grosso	889	1.072	24,6	29,3	18,9
Mato Grosso do Sul ⁽⁴⁾	511	515	18,7	18,7	-0,2
Minas Gerais ⁽⁴⁾	2.523	2.588	12,3	12,6	2,2
Pará	2.964	2.997	36,7	36,9	0,6
Paraíba ⁽⁴⁾	1.108	1.036	28,0	26,1	-6,9
Paraná	2.404	2.595	21,2	22,7	7,2
Pernambuco ⁽⁴⁾	3.370	3.423	37,3	37,8	1,3
Piauí ⁽⁴⁾	780	818	24,0	25,0	4,5
Rio de Janeiro	4.762	4.485	29,7	27,9	-5,8
Rio Grande do Norte	1.308	1.212	39,7	36,7	-7,7
Rio Grande do Sul	2.073	2.154	19,1	19,8	3,8
Rondônia ⁽⁴⁾	475	542	30,1	34,3	14,0
Roraima	232	194	37,4	30,5	-18,4
Santa Catarina	746	689	10,0	9,1	-9,0
São Paulo ⁽²⁾	3.666	3.735	8,3	8,4	1,3
Sergipe	795	768	36,2	34,8	-3,9
Tocantins	434	461	28,9	30,5	5,5

Índices Criminais BR

Brasil e Unidades da Federação	Crimes Violentos Letais Intencionais - CVLI						Policiais Civis e Militares Vítimas de CVLI		Morte Decorrente de Intervenção Policial (em serviço e fora de serviço)	
	Homicídio Doloso		Latrocínio		Lesão Corporal Seguida de Morte					
	Número Absoluto		Número Absoluto		Número Absoluto		Número Absoluto		Número Absoluto	
	2021 ⁽³⁾	2022	2021 ⁽³⁾	2022	2021 ⁽³⁾	2022	2021 ⁽⁴⁾	2022	2021 ⁽³⁾	2022
Brasil	40.336	39.629	1.452	1.229	517	610	133	173	6.524	6.430

Brasil e Unidades da Federação	Mortes Violentas Intencionais - MVI				
	Número Absoluto		Taxa ⁽²⁾		Variação (%)
	2021 ⁽³⁾	2022	2021	2022	
Brasil	48.431	47.508	24,0	23,4	-2,4

Produtividade SP

▲	PRODUTIVIDADE	2022	2023
	APREENSÃO DE ENTORPECENTES	4065	5487
	Nº DE ARMAS DE FOGO APREENDIDAS	10239	11754
	Nº DE AUTOS DE APREENSÃO (art 173 ECA)	7573	7064
	Nº DE FLAGRANTES LAVRADOS	88717	93637
	Nº DE INFRADORES APREENDIDOS EM FLAGRANTE	9044	8306
	Nº DE INFRADORES APREENDIDOS POR MANDADO	1765	2154
	Nº DE INFRADORES PRESOS EM FLAGRANTE	103801	109637
	Nº DE INFRADORES PRESOS POR MANDADO	60777	67286
	Nº DE PRISÕES EFETUADAS	146359	162796
	Nº DE VEÍCULOS RECUPERADOS	41927	49528
	PORTE DE ARMA	4590	5548
	PORTE DE ENTORPECENTES	14682	14690
	TOT. DE INQUÉRITOS POLICIAIS INSTAURADOS	359598	374086
	TRÁFICO DE ENTORPECENTES	33682	35784

Raio-X do Brasil

RAIO-X DAS FORÇAS DE SEGURANÇA PÚBLICA DO BRASIL



Efetivos das forças de segurança em 2023



Salário médio dos policiais é **50,9% maior** do que demais servidores públicos dos estados e DF

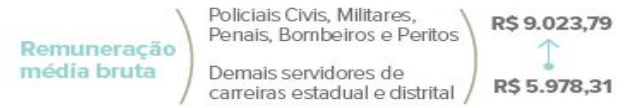

Remuneração média bruta

Força	Salário	Menor salário	Menor salário
Polícia Militar	Soldado - R\$ 6.358,61 Coronel - R\$ 29.033,46	Soldado no RN - R\$4.050,88	Coronel no RJ - R\$37.565,22
Bombeiros	Soldado - R\$ 6.150,87 Coronel - R\$ 31.186,18	Soldado no RJ - R\$2.874,85	
Polícia Civil	Escrivão - R\$ 11.310,86 Investigador - R\$ 11.704,41 Delegado - R\$ 26.655,38	MG tem os menores salários para escrivão (R\$8.644,76) e delegado (R\$20.586,93)	
Perícia Técnica	Papiloscopista - R\$ 11.537,87 Perito Criminal - R\$ 18.918,46 Médico legista - R\$ 19.263,66	Perito no CE - R\$ 12.777,28	
Polícia Penal	Carreira única - R\$ 8.070,98	AM - R\$4.600,59	
Polícia Federal	Papiloscopista - R\$ 16.686,23 Escrivão - R\$ 16.071,62 Agente - R\$ 16.679,88	Delegado - R\$ 29.546,51 Perito criminal - R\$ 30.197,64	

Encolhimento das forças policiais estaduais pressionou prefeitos a criarem guardas municipais



Mais policiais militares, menos crimes?



Paridade de poder de compra 2022/2023 (em dólar)

País	Paridade de poder de compra (moeda nacional/dólar)	Menor entre sete países
Brasil	3.493,53	
Alemanha	3.902,49	
Estados Unidos	4.881,67	
Chile	3.545,68	
Canadá	5.969,67	
França	6.216,99	
Inglaterra	4.227,08	
Portugal	5.392,45	

Rendimento policiais

- EUA **39,7%**
- França **78,0%** (Maior do que no BR)

Aposentados

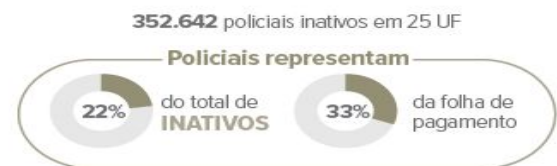

Diversidade de gênero



Número de Policiais

Brasil e Unidades da Federação	Polícia Militar ⁽¹⁾	Corpo de Bombeiros ⁽¹⁾	Polícia Civil ⁽¹⁾	Perícia Técnica ⁽¹⁾	Polícia Penal ⁽¹⁾	Polícia Federal ⁽²⁾	Polícia Rodoviária Federal ⁽¹⁾	Polícia Penal Federal ⁽³⁾	Polícia Legislativa ⁽⁴⁾	Guarda Civil Municipal ⁽⁵⁾	Total
Brasil	404.871	60.155	95.908	17.991	94.673	12.900	12.882	1.141	484	95.175	796.180
São Paulo ⁽⁶⁾	80.037	...	21.089	4.891	28.252	-	-	-	-	26.079	134.269

Efetivo previsto x existente PC

Brasil e Unidades da Federação	Efetivo previsto	Efetivo existente	Relação entre efetivo existente e previsto (em %)
	2022	2023	
Brasil	151.019	95.908	63,5
Acre	1.750	893	51,0
Alagoas	4.645	1.810	39,0
Amapá	1.021	1.010	98,9
Amazonas	3.515	1.867	53,1
Bahia	8.933	4.370	48,9
Ceará	4.859	4.149	85,4
Distrito Federal	...	3.440	...
Espírito Santo	3.063	1.867	61,0
Goiás	6.144	2.884	46,9
Maranhão	2.450	1.782	72,7
Mato Grosso	5.600	2.887	51,6
Mato Grosso do Sul	2.970	1.971	66,4
Minas Gerais	16.178	8.957	55,4
Pará	5.150	3.476	67,5
Paraíba	6.900	1.640	23,8
Paraná	6.805	3.716	54,6
Pernambuco	10.000	4.663	46,6
Piauí	3.340	1.621	48,5
Rio de Janeiro	16.671	6.694	40,2
Rio Grande do Norte	5.150	1.561	30,3
Rio Grande do Sul	...	5.711	...
Rondônia	...	1.332	...
Roraima	1.340	673	50,2
Santa Catarina	5.839	3.408	58,4
São Paulo	27.170	21.089	77,6
Sergipe	1.529	1.308	85,5
Tocantins	1.747	1.129	64,6

No Brasil, apenas 63,5% do efetivo previsto à Polícia Civil está atuando

Efetivo PC 2013 x 2023

Brasil e Unidades da Federação	Efetivo da ativa das Polícias Cíveis e Perícias Técnicas		Variação 2013-2023 (em %)
	2013 ⁽¹⁾	2023 ⁽²⁾	
Brasil	116.169	113.899	-2,0
São Paulo	32.278	25.980	-19,5

Efetivo previsto x existente PM

Brasil e Unidades da Federação	Efetivo previsto	Efetivo existente	Relação entre efetivo existente e previsto (em %)
	2022	2023	
Brasil	584.462	404.871	69,3
Acre	4.734	2.540	53,7
Alagoas	...	6.960	...
Amapá	7.932	3.109	39,2
Amazonas	15.000	8.250	55,0
Bahia	44.392	29.887	67,3
Ceará	21.477	22.427	104,4
Distrito Federal	18.673	10.567	56,6
Espírito Santo	10.992	7.890	71,8
Goiás	30.741	10.987	35,7
Maranhão	15.329	11.022	71,9
Mato Grosso	12.495	6.752	54,0
Mato Grosso do Sul	9.616	5.237	54,5
Minas Gerais	51.669	36.362	70,4
Pará	32.128	17.734	55,2
Paraíba	17.933	8.865	49,4
Paraná	23.196	17.036	73,4
Pernambuco	27.950	16.563	59,3
Piauí	...	6.707	...
Rio de Janeiro ⁽¹⁾	60.471	43.362	71,7
Rio Grande do Norte	13.466	8.191	60,8
Rio Grande do Sul	32.198	17.962	55,8
Rondônia	8.364	4.955	59,2
Roraima	1.744	2.485	142,5
Santa Catarina	20.766	9.580	46,1
São Paulo	93.802	80.037	85,3
Sergipe	6.600	5.870	88,9
Tocantins	2.794	3.534	126,5

No Brasil, apenas 69,3% do efetivo previsto à Polícia Militar está atuando

Efetivo PM 2013 x 2023

Brasil e Unidades da Federação	Efetivo da ativa das Polícias Militares		Variação 2013-2023 (em %)
	2013 ⁽¹⁾	2023 ⁽²⁾	
Brasil	434.524	404.871	-6,8
São Paulo ⁽³⁾	87.869	80.037	-8,9

Despesas com segurança pública

DESPESAS COM SEGURANÇA PÚBLICA



VARIAÇÃO DOS \$ COM SEGURANÇA PÚBLICA ENTRE 2019 E 2022

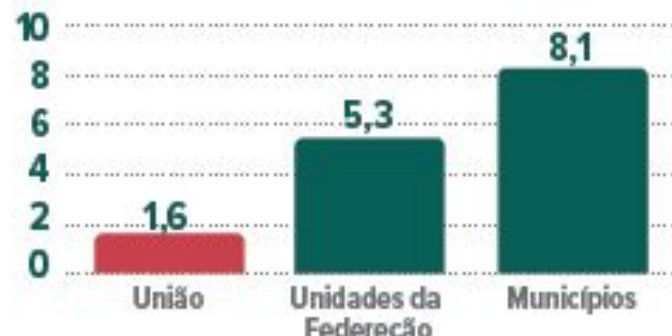

Principais desafios

- Controle do uso da força / letalidade policial

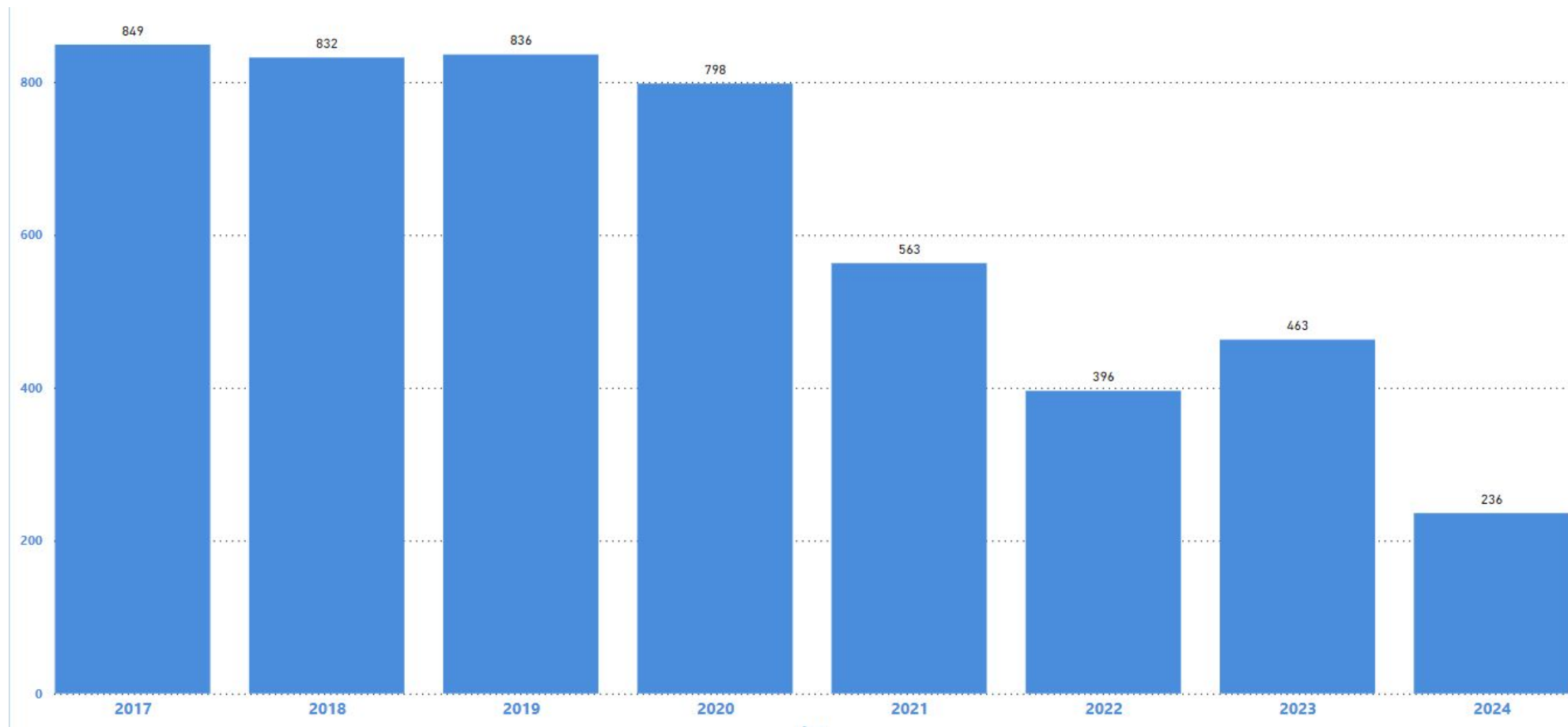

Principais desafios

- Enfrentamento às organizações criminosas

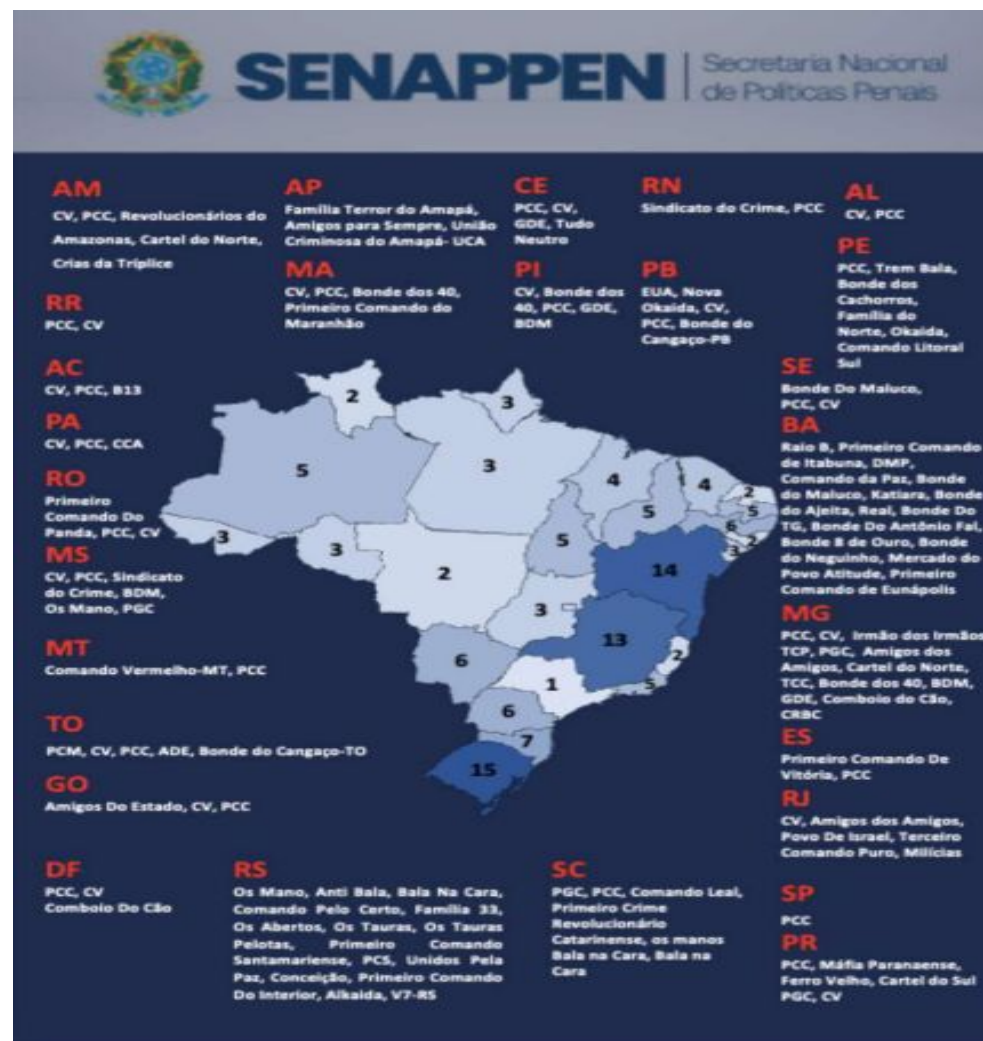

Principais desafios

- Esclarecimento de homicídios

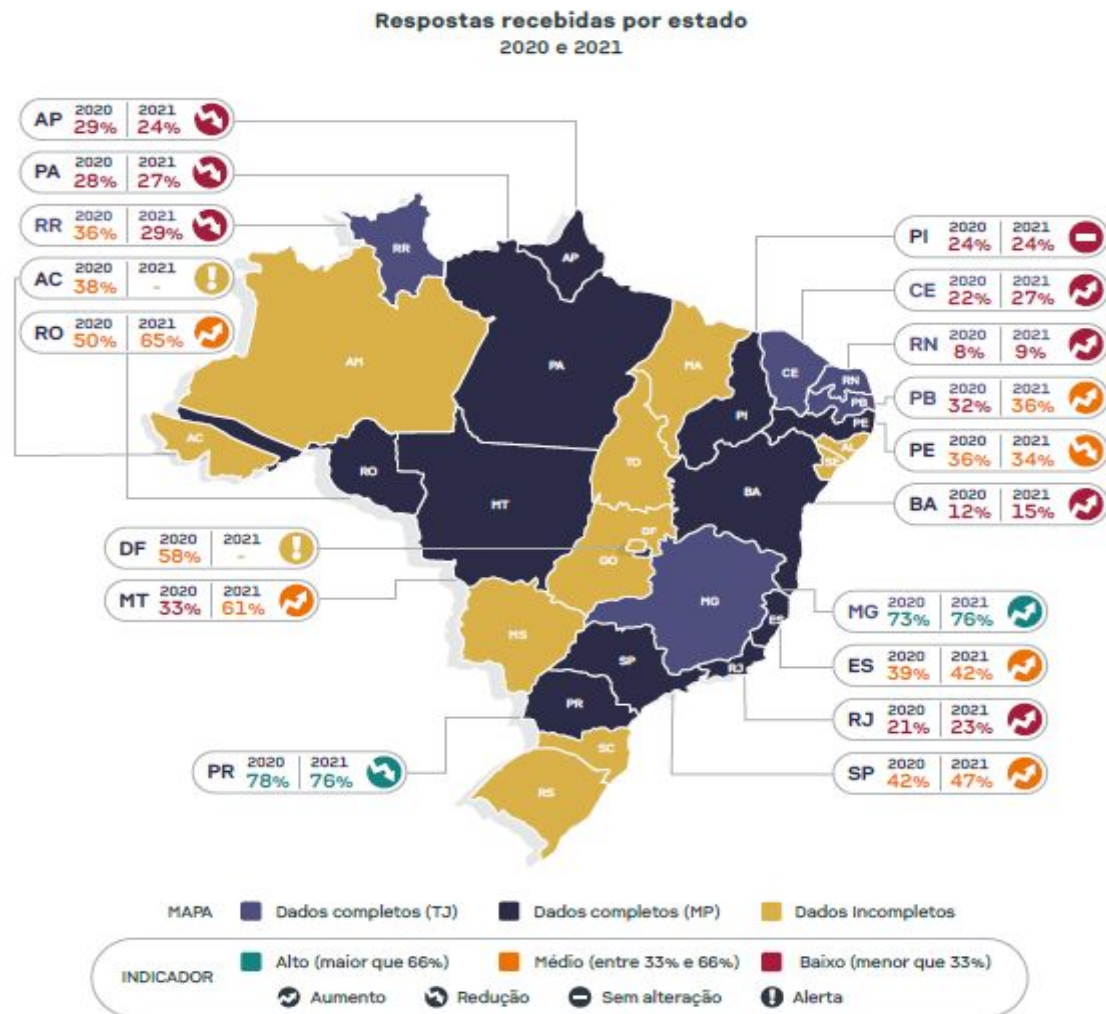

Principais desafios

- Violência doméstica e familiar contra a mulher

CRESCEM TODOS OS INDICADORES DE VIOLÊNCIA DOMÉSTICA



147 casos diários de Stalking
53.918 registros



Violência psicológica
24.382 ocorrências



↑ **13,7%**

445.456 Medidas Protetivas de Urgência concedidas

INCREMENTO DOS CASOS DE VIOLÊNCIA SEXUAL

Assédio sexual
6.114 casos
Aumento de **49,7%** dos registros



Importunação sexual
27.530 casos | Crescimento de **37,0%**



CRESCIMENTO DA VIOLÊNCIA CONTRA A MULHER

6,1% ↑
1.437 feminicídios

1,2% ↑ ↑
4.034 homicídios femininos

Tentativa de feminicídio cresce **16,9%**

VÍTIMAS DO FEMINICÍDIO

61,1%
negras



71,9%
entre 18 e 44 anos



7 em cada 10 foram mortas dentro de casa

QUEM MATOU?



53,6%
parceiro íntimo

19,4%
ex-parceiro íntimo

10,7%
familiar

Principais desafios

- Novas formas de criminalidade



Caminhos

- Avanço na profissionalização das polícias
- Integração de sistemas
- Câmeras corporais como parte de uma política estruturada de controle do uso da força
- Maior participação da sociedade civil na formulação das políticas públicas de segurança
- Priorização do esclarecimento de homicídios
- Segurança pública vista como direito social e não como exclusividade das polícias
- Operações policiais como exceção – investimento em inteligência
- Retomada da capacidade investigativa
- Maior controle da compra de armas e munições

Fontes: Anuário Brasileiro de Segurança Pública 2023 (Fórum Brasileiro de Segurança Pública)
Raio X das Forças de Segurança Pública (Fórum Brasileiro de Segurança Pública)
Onde mora a Impunidade? 2023 (Instituto Sou da Paz)
Portal da Transparência da Secretaria da Segurança Pública de São Paulo
Relatório do Mapa de Orcrim (Secretaria Nacional de Políticas Criminais)
Mortes Decorrentes de Intervenção Policial em Foco (Ministério Público do Estado de São Paulo)

Obrigado.

MPSP | MINISTÉRIO PÚBLICO
DO ESTADO DE SÃO PAULO