

UNIVERSIDADE DE SÃO PAULO
FACULDADE DE MEDICINA DE RIBEIRÃO PRETO
DEPARTAMENTO DE BIOMECÂNICA, MEDICINA E REABILITAÇÃO DO
APARELHO LOCOMOTOR

ATIVIDADES DE DISCUSSÃO DE CASOS CLÍNICOS
LUXAÇÃO TRAUMÁTICA E INSTABILIDADE DO OMBRO
RCG 0513 – ESTÁGIO EM EMERGÊNCIA E TRAUMATOLOGIA I

NOME DO ALUNO: _____

F.B.R, 23 anos, masculino, estudante, esportista, refere dor intensa, limitação ADM e deformidade do ombro esquerdo. Tudo começou com um movimento de lançar uma bola, há duas horas. Chegou ao atendimento segurando o MSE.



a) Que dados da anamnese são importantes para a condução do caso?

b) O que deve ser pesquisado no exame físico para auxiliar a formulação da hipótese diagnóstica?

c) Há a necessidade de solicitar exames complementares? Se sim, quais e por quê?

d) Descreva este exame de imagem.

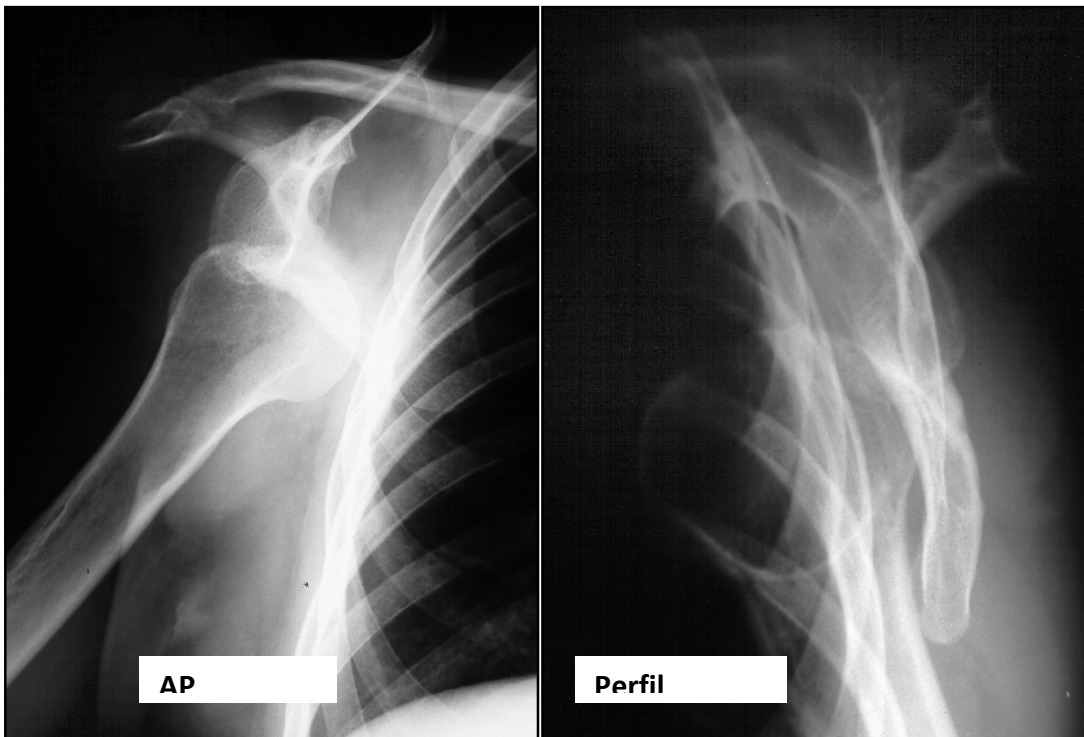

d) Qual seria a principal hipótese diagnóstica?

e) Como você conduziria este caso?
