

Lembretes para Prova Prática





- **Vestes:** Proibido o uso de shorts ou bermuda e sapato aberto (chinelo, sapatilhas...).
- **Cabelos:** Sempre presos
- **Acessórios:** **RETIRAR** anel, pulseira, relógio...

PS: Lembre-se a prova já começa nestes quesitos!!!

1º

Sorteio
do tópico

2º

Higienizar as
mãos

3º

Escolha do
animal

1. Lavar as mãos com água e sabão;
2. Calçar as luvas;
3. Aspirar a Solução Fisiológica.
(0,1mL mesmo volume para ratos e camundongos), já
deixar preparado para o momento da prova

- Você terá o direito a se familiarizar com o animal, podendo escolher a melhor caixa/animal.



COMO LAVAR AS MÃOS CORRETAMENTE

Lavar as mãos com frequência é uma maneira simples de prevenção

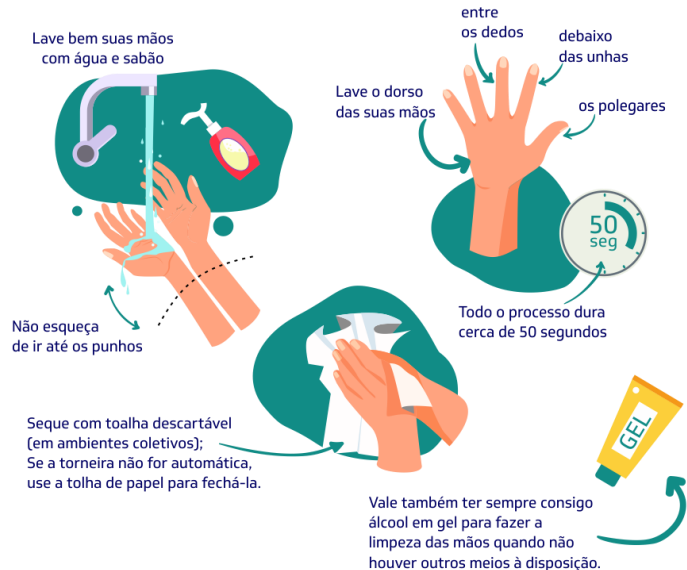

LEMBRETES

- ✓ Em ratos **NÃO** esquecer da ambientação;
- ✓ Em ratos e camundongos **NÃO** esquecer de retirar a água e os enriquecimentos antes da manipulação;
- ✓ **LEMBRE-SE** de voltar a água e enriquecimento ao final da prova;
- ✓ Para camundongos **LEMBRE-SE** de utilizar a caixa ao lado para conter o animal e colocá-lo em observação após o procedimento (SC ou IP);
- ✓ **NÃO** retirar a parte superior da caixa por inteira,
- ✓ Antes de injetar a substância você deve **ASPIRAR** o produto;
- ✓ Agulhas e seringas **NÃO** devem ser reencapadas ou desacopladas da seringa para descarte;
- ✓ Tampa da seringa e papeis devem ser descartado no **LIXO PRETO**;
- ✓ Luva deve ser descartada no **LIXO BRANCO**;
- ✓ Você **DEVE** lavar mãos após a retirada da luva.

Angulações

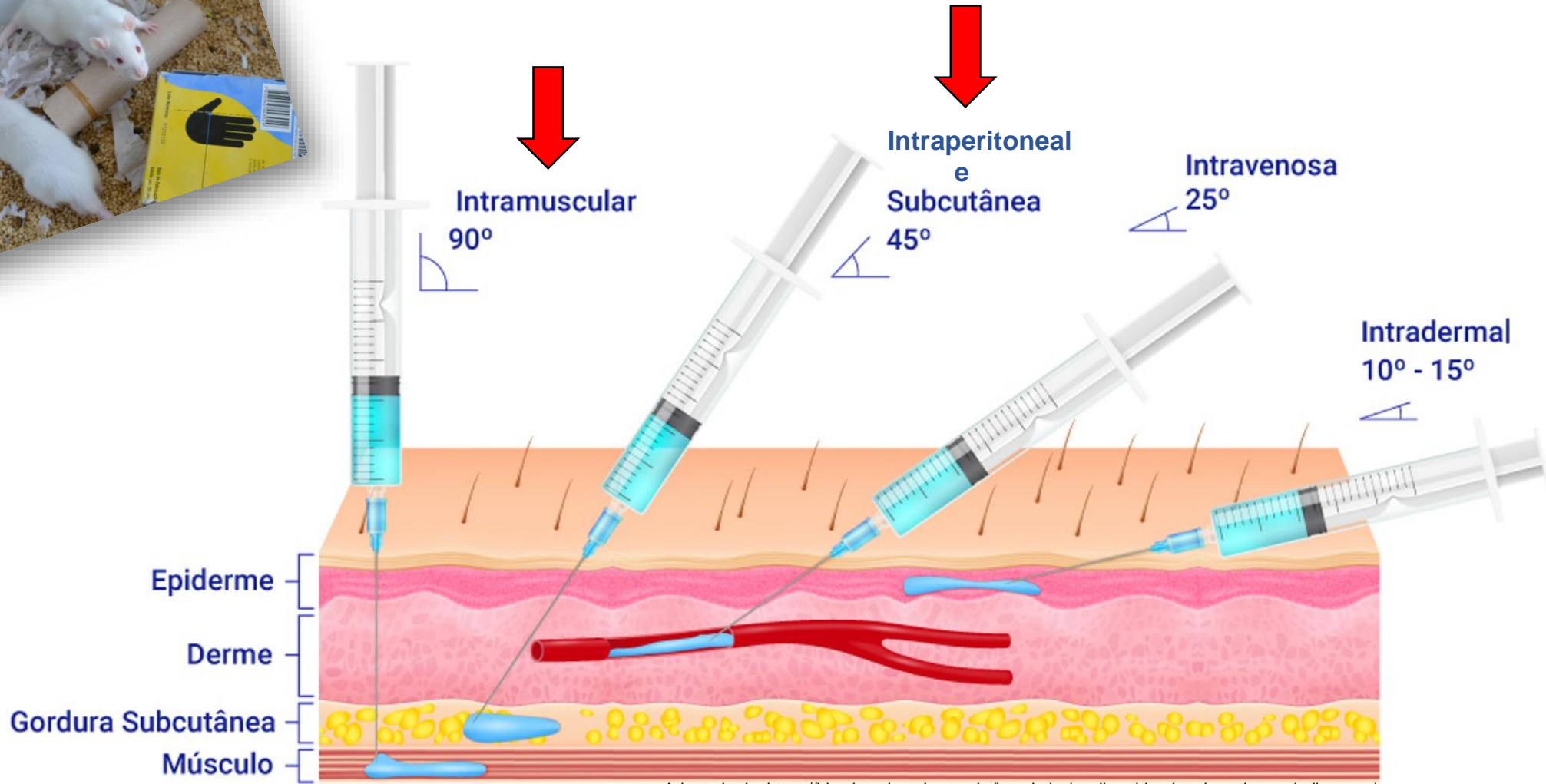

Adaptado de: <https://blog.bunzlsaude.com.br/hospitalar/agulhas-hipodermicas-tipos-e-indicacoes/>