

OFICINAS AUP 0278

Censo Demográfico do IBGE

Pra que serve um censo?

Pra que serve um censo?
Quem faz a pesquisa?

Pra que serve um censo?
Quem faz a pesquisa?
Quando se faz um censo?

Pra que serve um censo?

Quem faz a pesquisa?

Quando se faz um censo?

Como é feita a pesquisa?

Quando se faz um censo? Como é feita a pesquisa?

ANTES DE COMEÇAR

1 Organização da metodologia e aprovação no orçamento

2 Realização de Censo Experimental e ajustes subsequentes

3 Contratação para cargos temporários: recenseadores e coordenadores de campo

Quando se faz um censo: Como é feita a pesquisa?

oglobo.globo.com

O GLOBO

Paulo Guedes volta a defender corte no Censo: 'Tem muita coisa que não é importante'

Em entrevista a programa da GloboNews, ministro criticou o tamanho do questionário, 'maior que de países desenvolvidos'

Daiane Costa
18/04/2019 - 10:46 / Atualizado em 23/04/2019 - 09:45



folha.uol.com.br

FOLHA DE S. PAULO

IBGE corta do censo questões sobre renda, aluguel, emigração e posse de bens

Cortes terão impacto na qualidade da pesquisa, com perdas em temas como déficit habitacional

1º jul. 2019 às 19h22
Atualizado: 2. jul. 2019 à 0h00

Nicola Pamplona
Anaïs Fernandes

RIO DE JANEIRO E SÃO PAULO Foco de [embates entre técnicos e a direção do IBGE](#) (Instituto Brasileiro de Geografia e Estatística), os

globo.com g1 ge gshow videos ENTRE

ECONOMIA

CONCURSOS E EMPREGO

Concurso do IBGE para o Censo 2020 oferece mais de 208 mil vagas; veja distribuição por estado

Vagas temporárias são para as funções de recenseador e agente censitário, e candidatos precisam ter ensino fundamental completo. São dois processos seletivos e há vagas distribuídas em 5.569 municípios do país.

Por Darlan Alvarenga e Daniel Silveira, G1 — São Paulo e Rio de Janeiro
06/03/2020 06h01 · Atualizado há 4 dias

Quando se faz um censo: Como é feita a pesquisa?

(para entender melhor as mudanças)



EXPRESSO

O que muda no Censo de 2020 com os cortes nos questionários

Estêvão Bertoni 04 de jul de 2019 (atualizado 04/07/2019 às 20h59)

IBGE reduz perguntas para diminuir custo da pesquisa. Segundo o sociólogo Rogério Barbosa, medida impede cálculo de renda domiciliar e impacta políticas de assistência social

TEMAS

SOCIEDADE

COMPARTILHE



FOTO: LÍCIA RUBINSTEIN/AGÊNCIA IBGE



RECENSEADORES DO CENSO VÃO GASTAR MENOS TEMPO EM ENTREVISTAS EM 2020 POR CAUSA DE CORTES EM QUESTIONÁRIOS

MAIS RECENTES

EXPRESSO **Como Regina Duarte entra em rota de colisão com o governo** Isabela Cruz

GRÁFICO **O histórico do valor do dólar frente ao real** Gabriel Zanlorenssi e Lucas Gomes

PODCAST **O momento de Paulo Guedes: entre crises externas e internas** Conrado Corsalette e Laila Mouallem

EXPRESSO **A última entrevista de Janis Joplin digitalizada e restaurada** Cesar Gaglioni



ALGUNS CONCEITOS IMPORTANTES

SÉRIE HISTÓRICA

AGREGAÇÃO

SETOR CENSITÁRIO

ÁREA DE PONDERAÇÃO

UNIVERSO

AMOSTRA

EXPANSÃO

DOMICÍLIO

RENDA

DATA DE REFERÊNCIA

URBANO/RURAL

AGLOMERADO SUBNORMAL

PROJEÇÃO

METADADOS

AO ENCONTRAR ALGUM TERMO CAPCIOSO, SEMPRE CONSULTE A DOCUMENTAÇÃO!

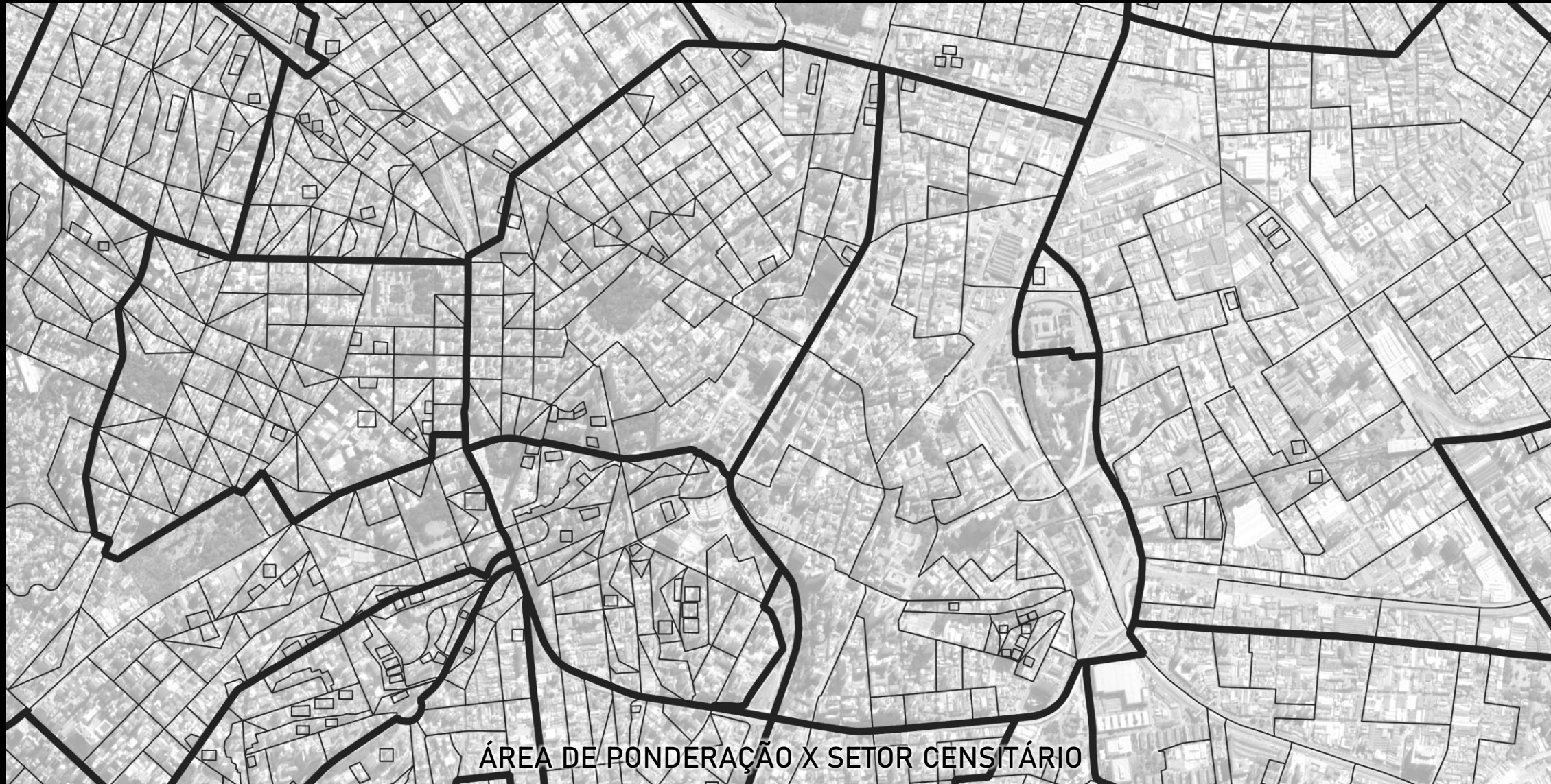

ÁREA DE PONDERAÇÃO X SETOR CENSITÁRIO

Quando se faz um censo: Como é feita a pesquisa?

O CENSO É COMPOSTO POR DOIS PROCEDIMENTOS DE PESQUISAS:

pesquisa urbanística
do entorno dos domicílios

pesquisa domiciliar

questionário
básico

questionário
amostra

Quando se faz um censo: Como é feita a pesquisa?

O CENSO É COMPOSTO POR DOIS PROCEDIMENTOS DE PESQUISAS:

Dados sobre as condições do entorno dos imóveis, agregados em nível de setor censitário

pesquisa urbanística do entorno dos domicílios

pesquisa domiciliar

questionário básico

questionário amostra

Dados sobre a população e suas casas, agregados em nível de setor censitário (básico) e área de ponderação (amostra)

RESULTADOS DO UNIVERSO

RESULTADOS DA AMOSTRA

Como é feita a pesquisa: Como usar os dados?

Em mapas temáticos, buscamos formas de representar dados graficamente que respondam nossas perguntas.

Que pergunta queremos responder?

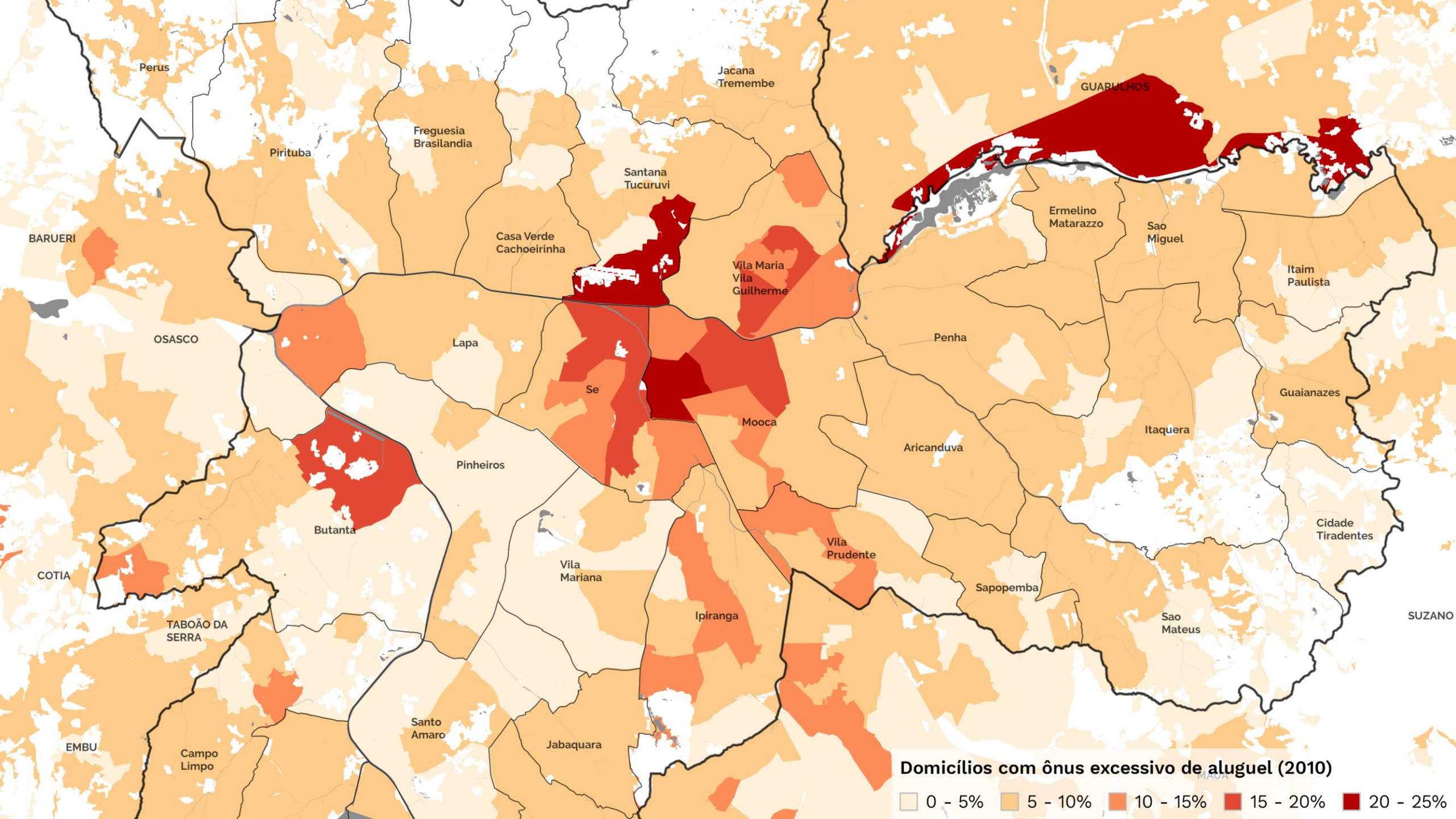

Domicílios com ônus excessivo de aluguel (2010)



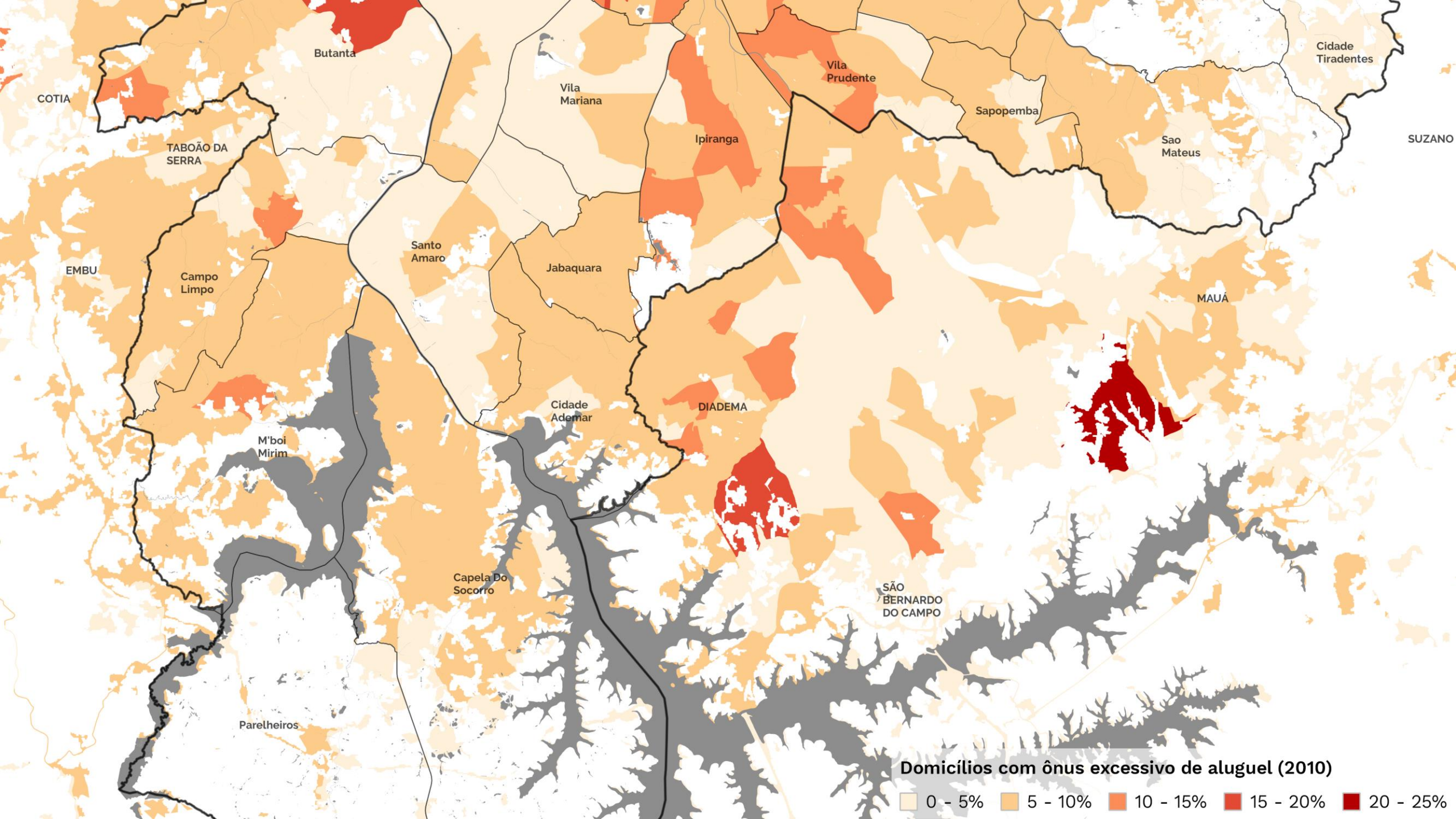

Butantã

Vila Mariana

Vila Prudente

Cidade Tiradentes

COTIA

TABOÃO DA SERRA

Ipiranga

Sapopemba

Sao Mateus

SUZANO

EMBU

Campo Limpo

Santo Amaro

Jabaquara

MAUÁ

M'boi Mirim

Cidade Ademar

DIADEMA

Capela Do Socorro

SÃO BERNARDO DO CAMPO

Parelheiros

Domicílios com ônus excessivo de aluguel (2010)

- 0 - 5%
- 5 - 10%
- 10 - 15%
- 15 - 20%
- 20 - 25%

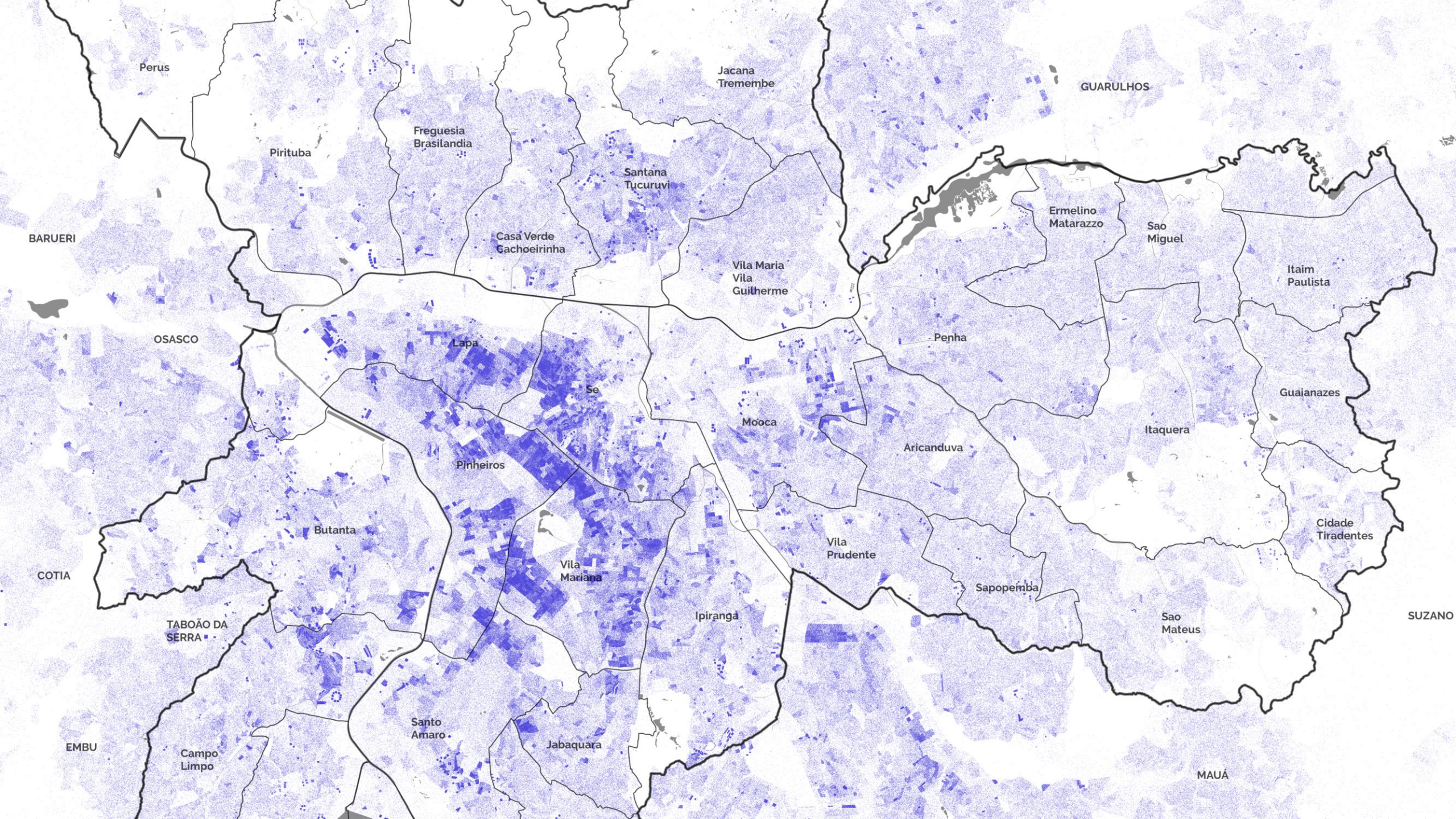

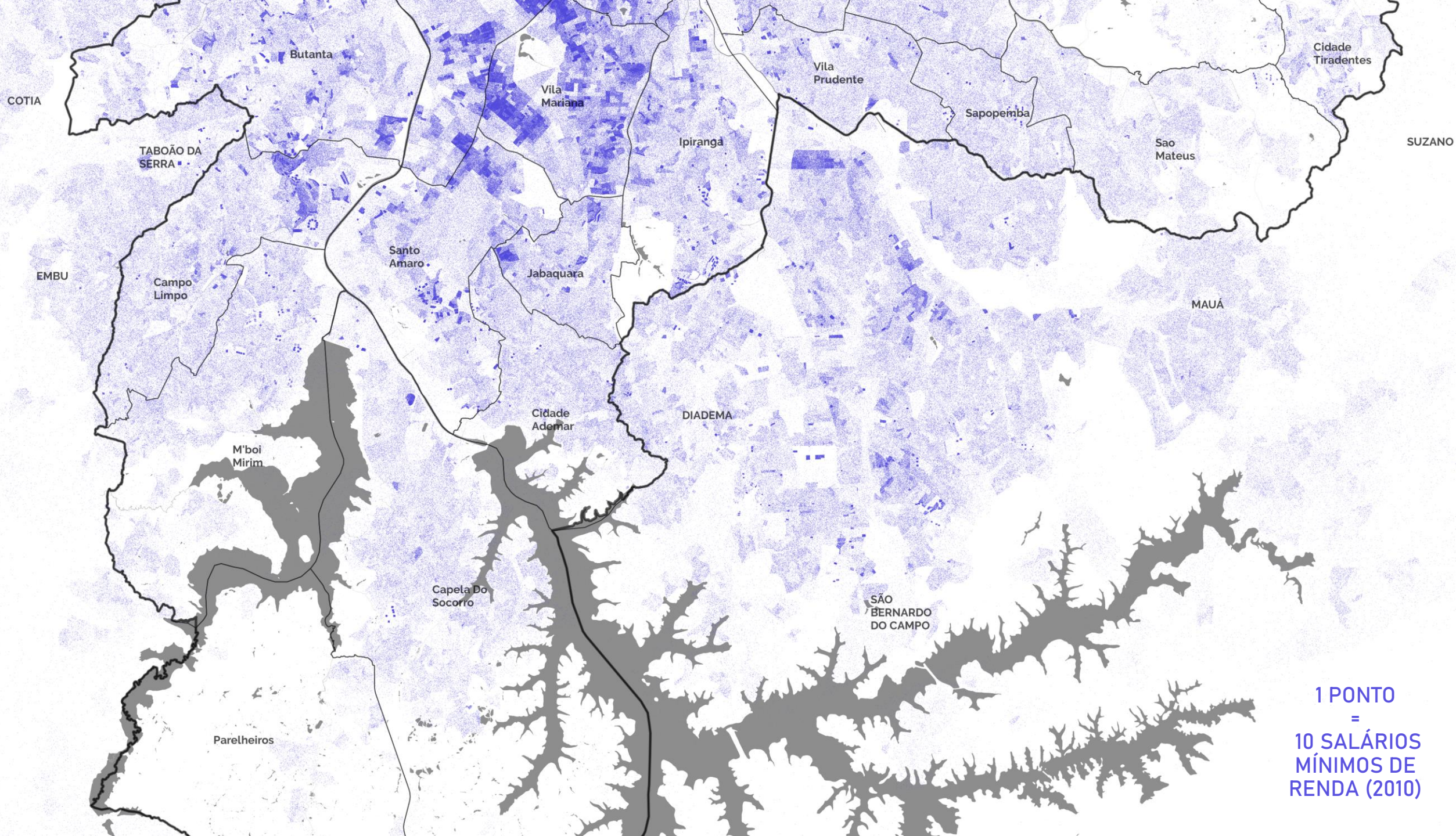

1 PONTO
=
10 SALÁRIOS
MÍNIMOS DE
RENDA (2010)

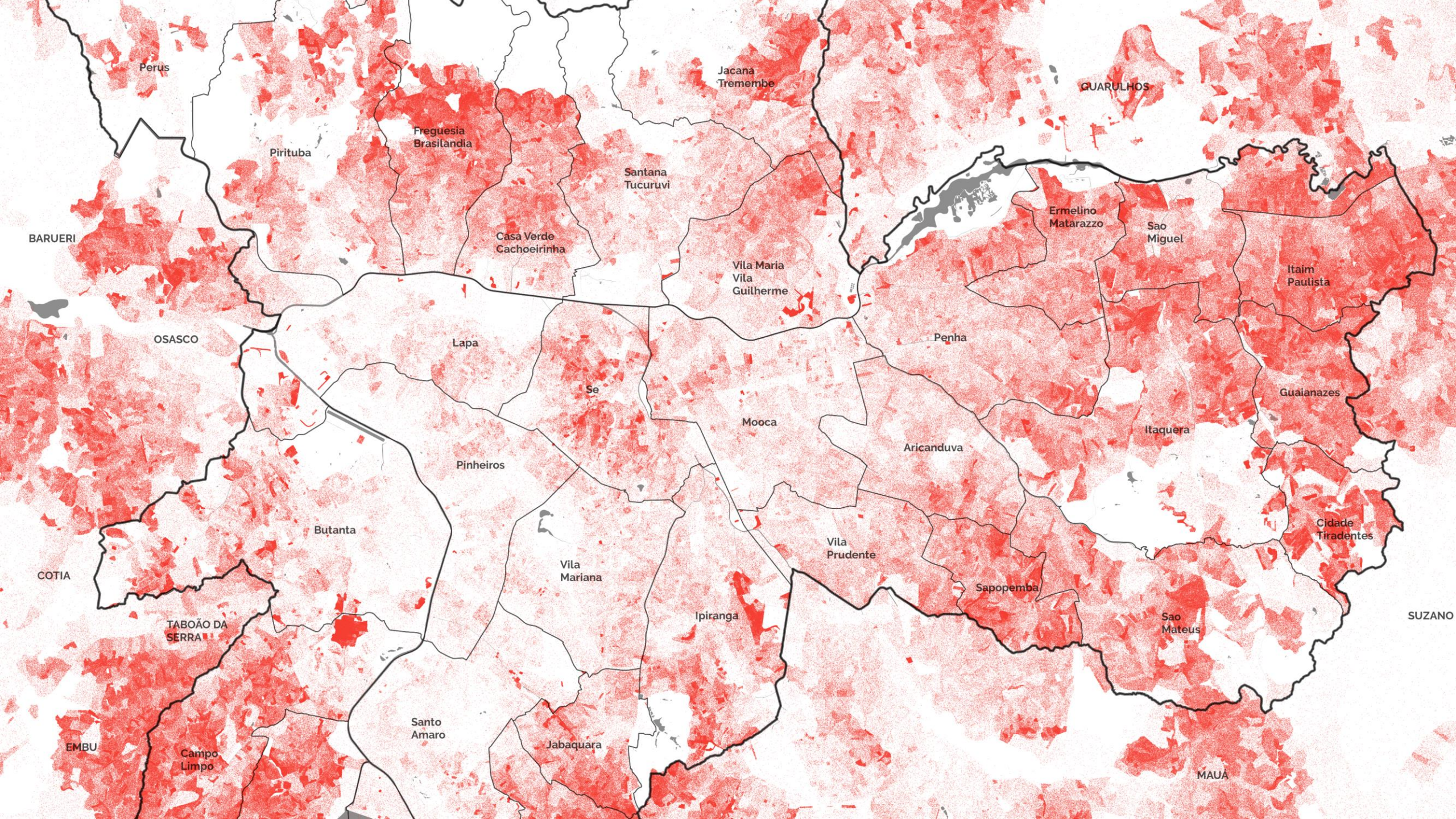

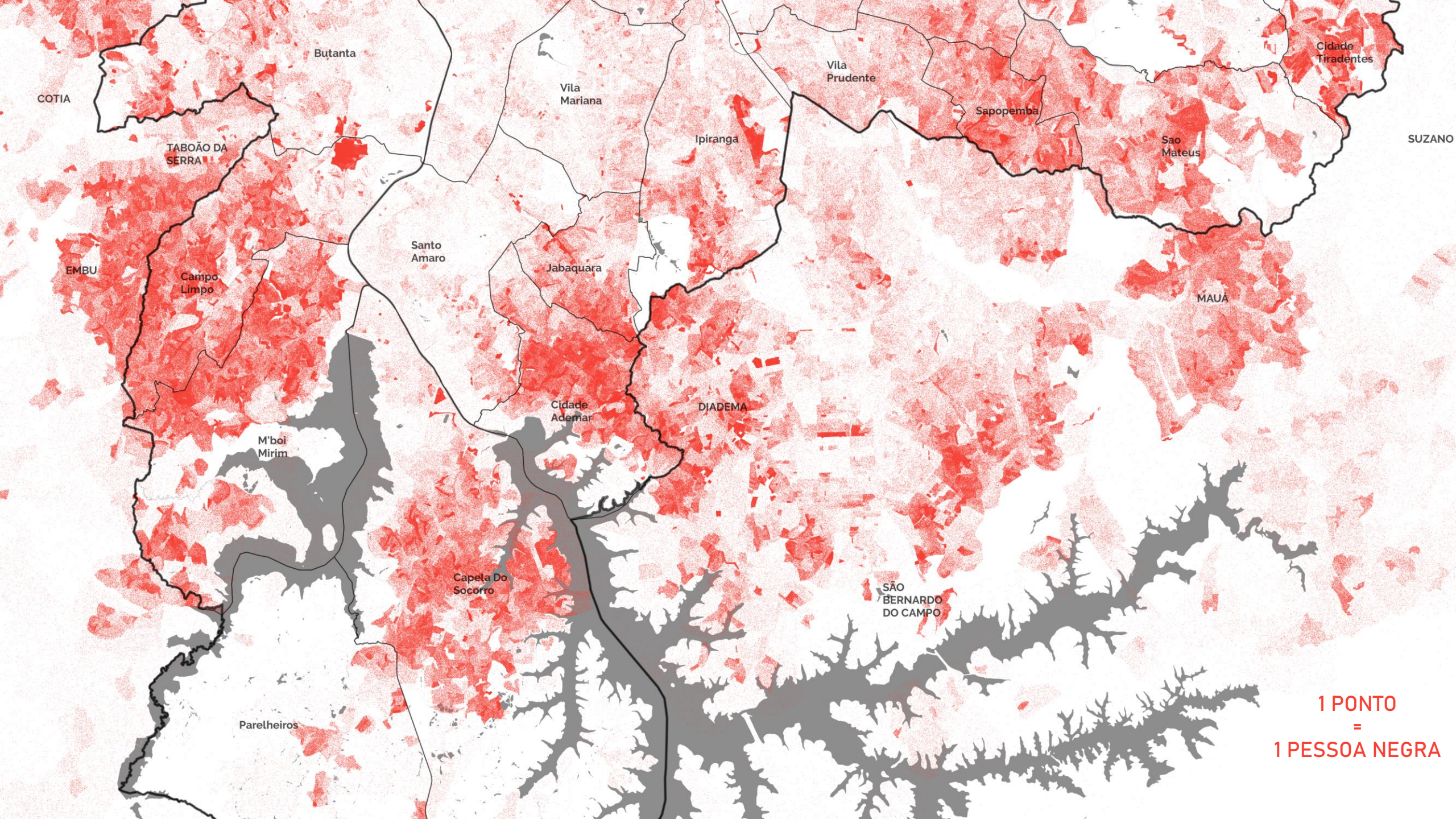

COTIA

Butanta

Vila Mariana

Vila Prudente

Cidade Tiradentes

TABOÃO DA SERRA

Ipiranga

Sapopemba

Sao Mateus

SUZANO

EMBU

Campo Limpo

Santo Amaro

Jabaquara

MAUA

M'boi Mirim

Cidade Ademar

DIADEMA

Capela Do Socorro

SÃO BERNARDO DO CAMPO

Parelheiros

1 PONTO
=
1 PESSOA NEGRA

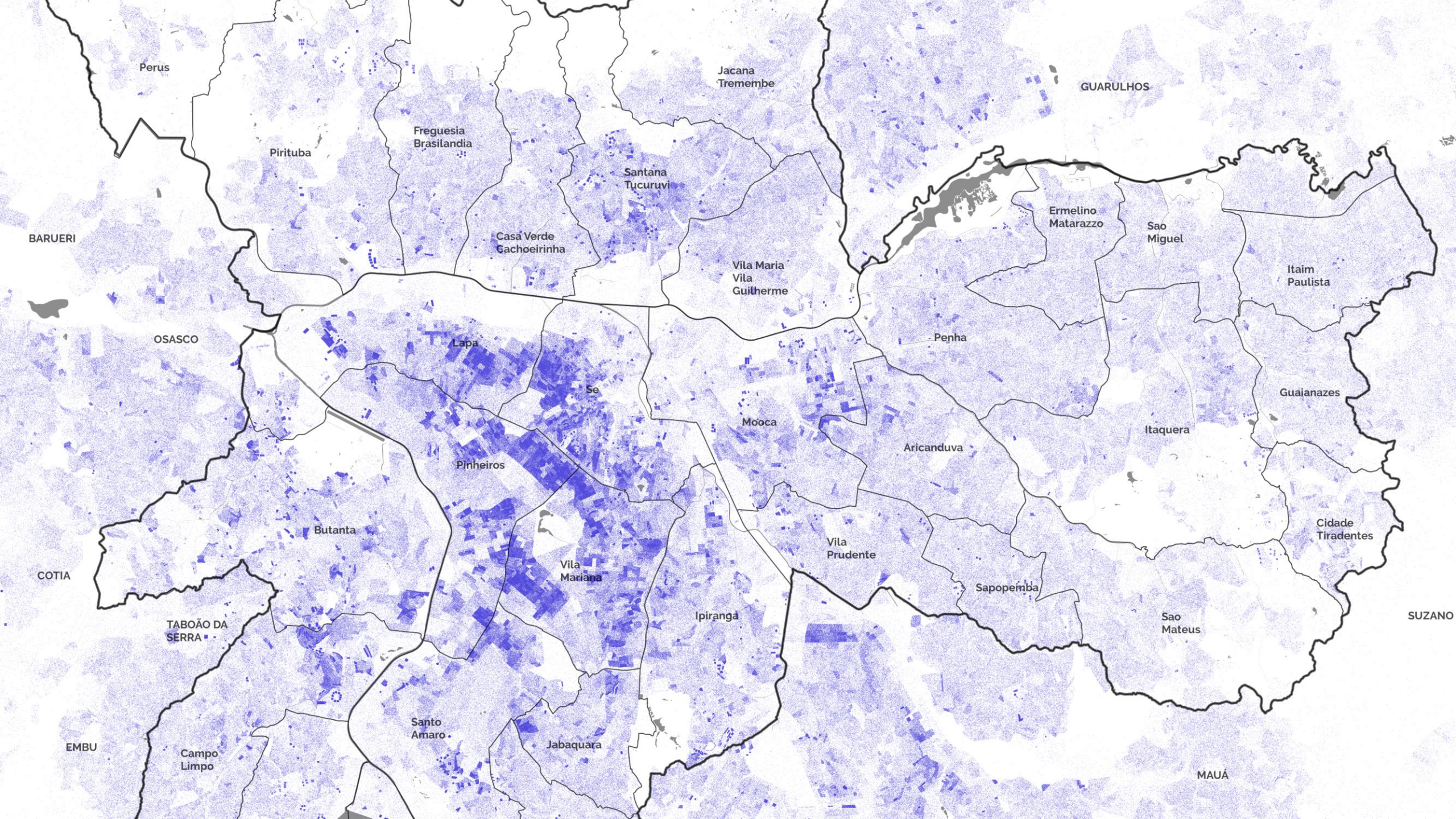

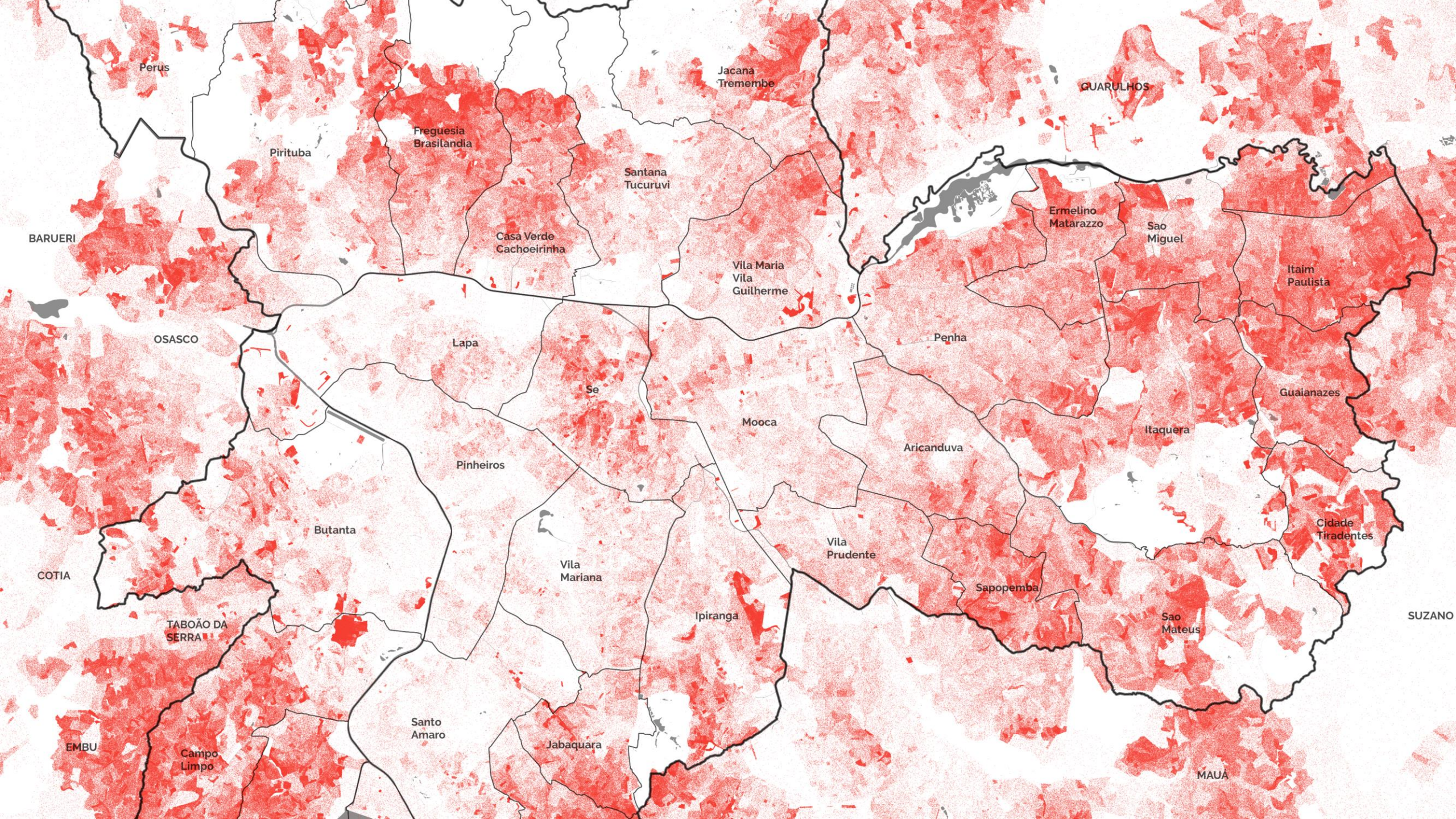

Perus

Jacana Tremembe

GUARULHOS

Pirituba

Freguesia Brasilândia

Santana Tucuruvi

Ermelino Matarazzo

Sao Miguel

BARUERI

Casa Verde Cachoeirinha

Vila Maria
Vila Guilherme

Itaim Paulista

OSASCO

Lapa

Penha

Guaianazes

Se

Mooca

Itaquera

Pinheiros

Aricanduva

Cidade Tiradentes

Butanta

Vila Prudente

COTIA

Vila Mariana

Sapopemba

Sao Mateus

SUZANO

TABOÃO DA SERRA

Ipiranga

Santo Amaro

Jabaquara

MAUA

EMBU

Campo Limpo

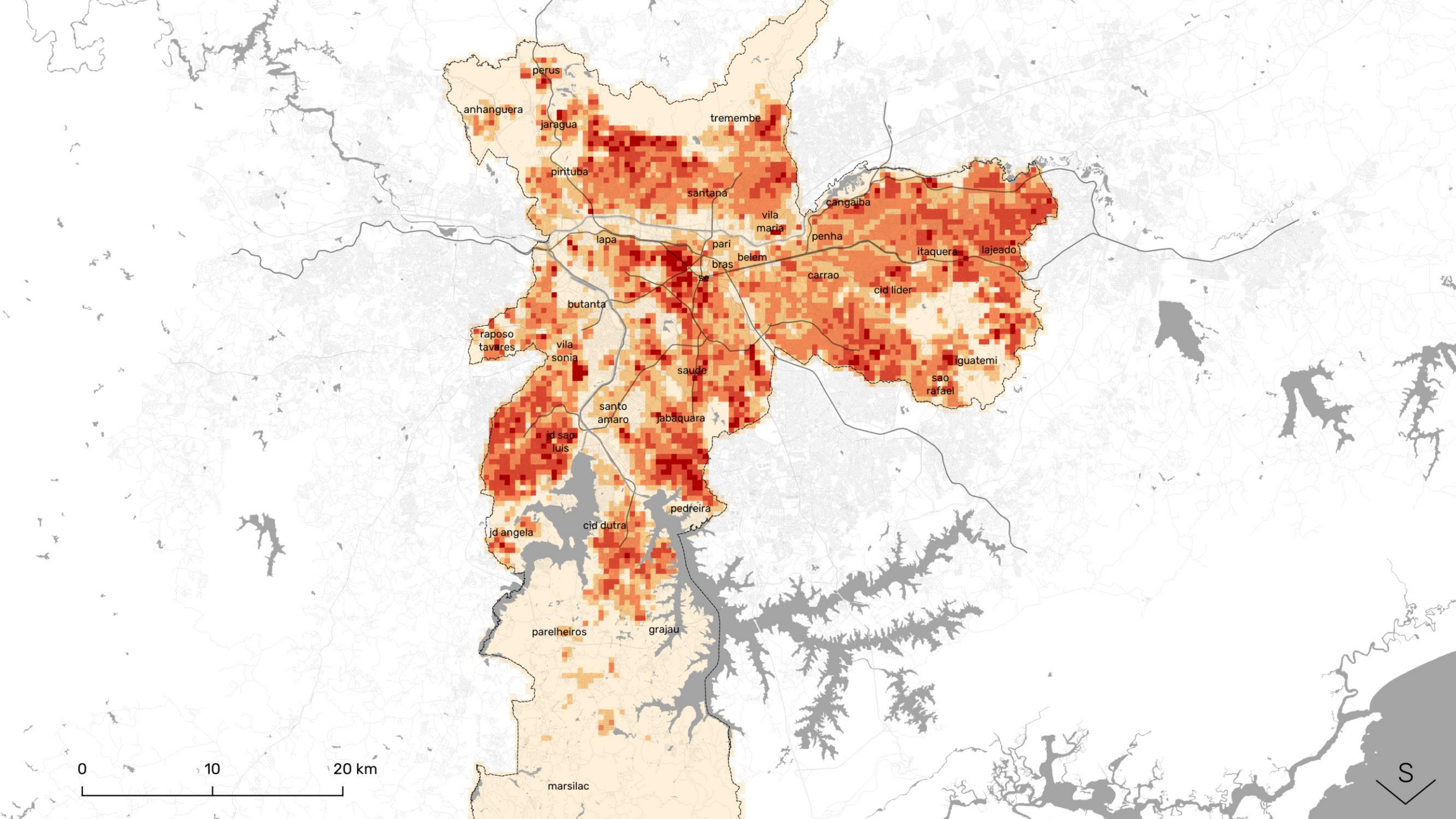

0 10 20 km

S

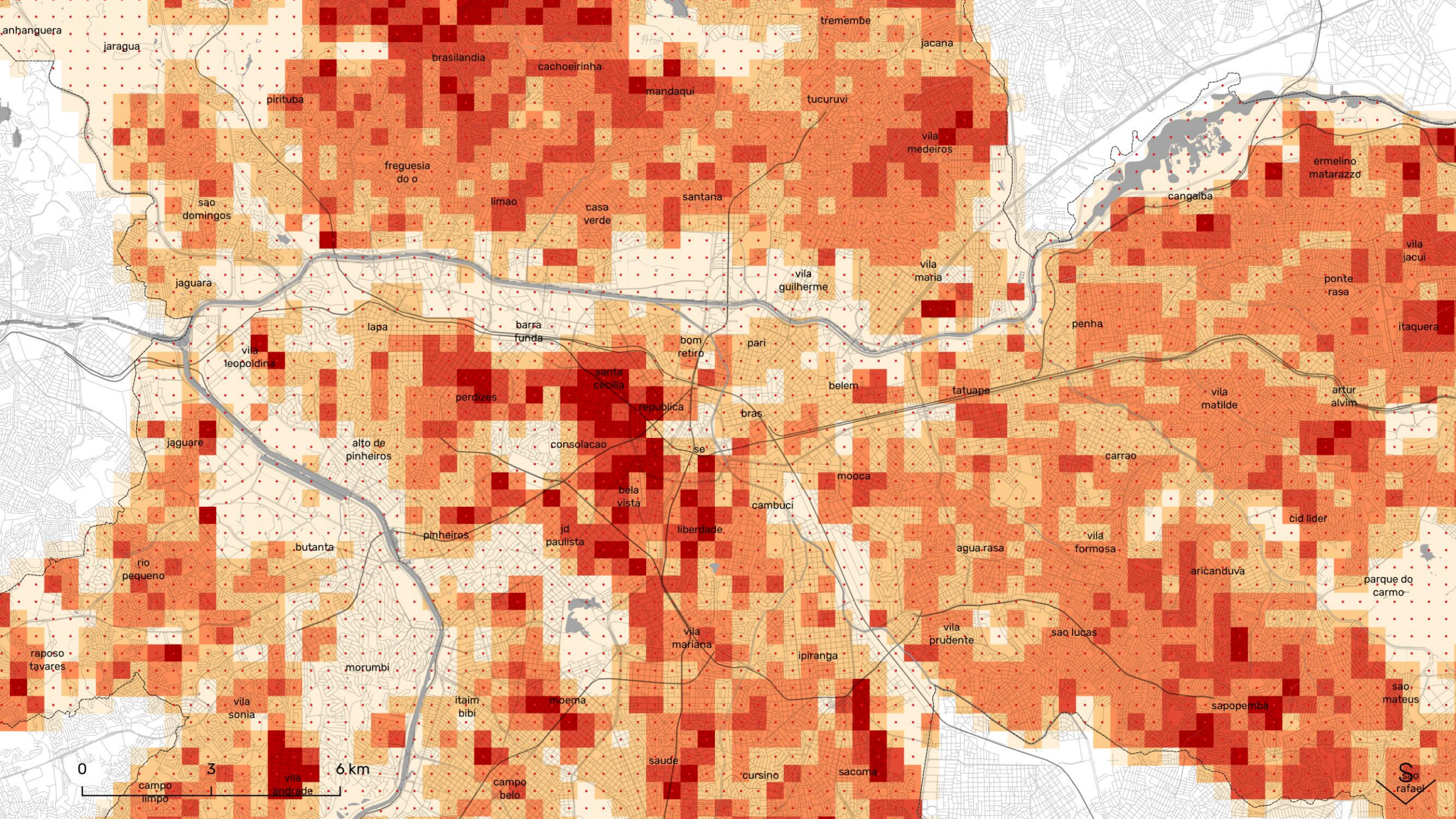

Acesso aos dados brutos

pode ser útil!

[ftp://geofp.ibge.gov.br/organizacao_do_territorio/
malhas_territoriais/malhas_de_setores_censitarios_
_divisoes_intramunicipais/censo_2010/](ftp://geofp.ibge.gov.br/organizacao_do_territorio/malhas_territoriais/malhas_de_setores_censitarios/_divisoes_intramunicipais/censo_2010/)

ftp://ftp.ibge.gov.br/Censos/Censo_Demografico_2010

pode ser útil!

Dados prontos

<http://geosampa.prefeitura.sp.gov.br/>

<https://censo2010.ibge.gov.br/sinopseporsetores/>

CUIDADO, ESSES DADOS NEM SEMPRE SÃO SUFICIENTES!