



ESCOLA POLITÉCNICA DA UNIVERSIDADE DE SÃO PAULO

Avenida Professor Mello Moraes, 2231 - CEP: 05508-900 São Paulo SP
Telefone: (011) 3091-5350 Fax (011) 3091-5717

Departamento de Engenharia Naval e Oceânica

PNV3425 - PROJETO DE SISTEMAS OCEÂNICOS

Características do Reservatório

Definição do reservatório – Grupo 1

A empresa multinacional Hon Koghl Energy International acaba de adquirir por 20 anos o direito de exploração do bloco BM-C-12, localizado em águas profundas na Bacia de Campos, Brasil. O campo localiza-se a uma lâmina d'água média de 850m, em solo arenoso.

As análises geológicas realizadas até o momento indicam que o volume original de óleo existente no reservatório é de 1,35 bilhões de barris de grau API igual a 19. Sabe-se que, com as tecnologias existentes no momento, é possível atingir um fator de recuperação de 27% e que, adicionalmente, o campo apresenta reservas de gás, com volume total recuperável de cinco bilhões de metros cúbicos.

A seguir são apresentadas características adicionais sobre o campo, reservatório e condições ambientais.

a) CAMPO

Distância até o continente: 80km

Lâmina d'água: 850 metros

Característica do Solo: Arenoso

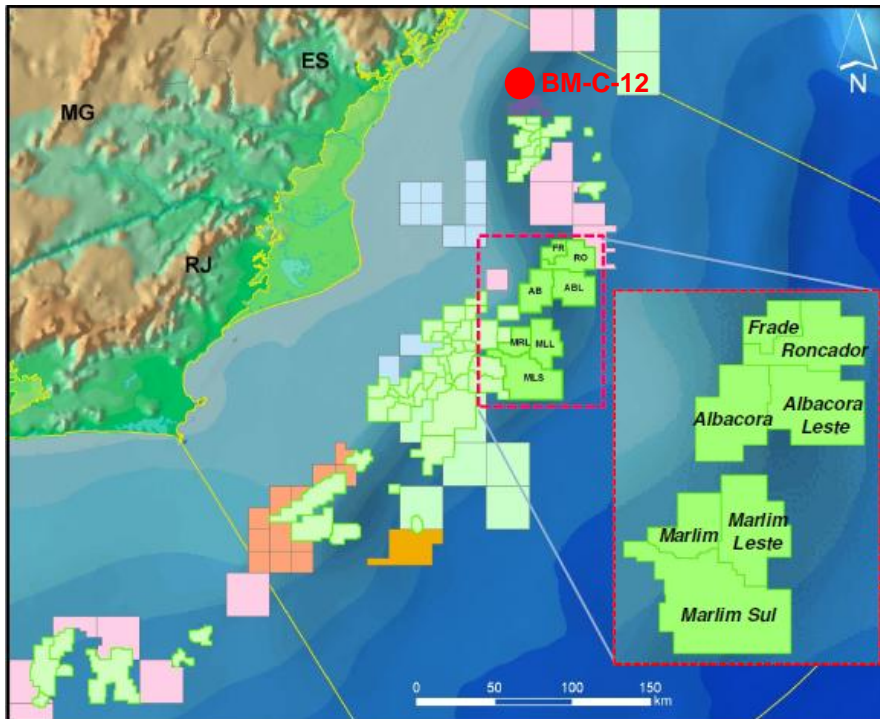

b) RESERVATÓRIO

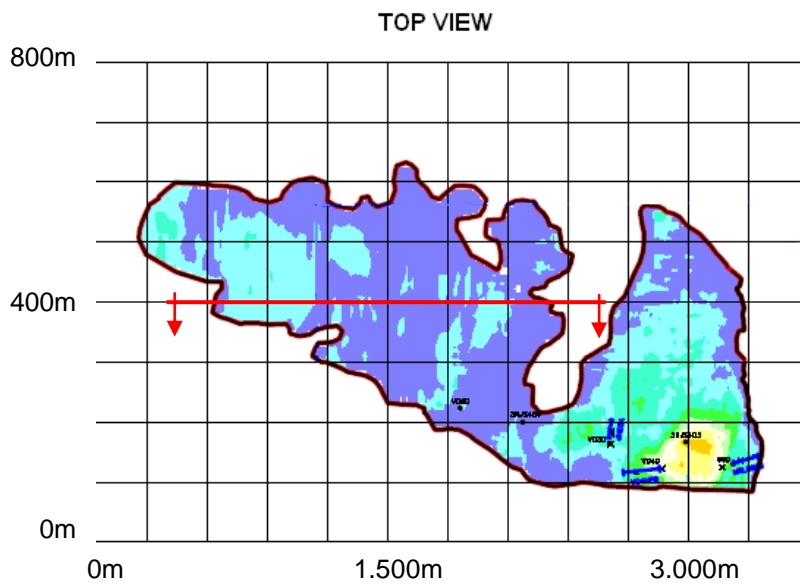

Profundidade reservatório em relação fundo

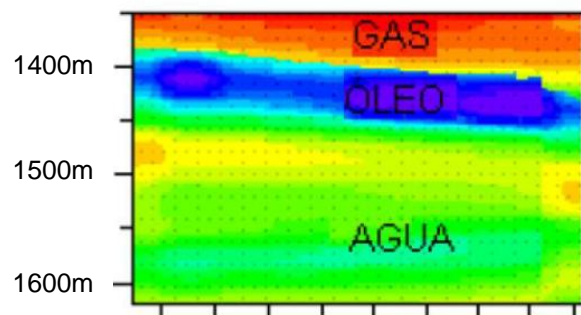

c) CONDIÇÕES AMBIENTAIS

Wave - Omni Directional Extremes		
	H _s [m]	T _p [s]
1 Year	5,3	12,8
10 Year	6,6	14,3
100 Year	7	14,8

Current - Omni Directional Extremes	
Depth [m]	Velocity [m/s]
0,0	0,94
50,0	0,87
100,0	0,75
200,0	0,66
300,0	0,45
450,0	0,25
600,0	0,07
850,0	0,00

Wind - Omni Directional Extremes	
	Velocity [m/s]
1 Year	16,8
10 Year	24,9
100 Year	27,7

d) CURVA DE PRODUÇÃO

ANO	DISTR.	BPD
0,00	0,00	0,00
1,00	0,06	42.072,54
2,00	0,14	62.383,42
3,00	0,24	68.911,92
4,00	0,34	69.637,31
5,00	0,43	68.911,92
6,00	0,52	64.559,59
7,00	0,60	60.932,64
8,00	0,68	54.404,15
9,00	0,74	48.528,50
10,00	0,80	42.145,08
11,00	0,85	36.269,43
12,00	0,89	29.740,93
13,00	0,93	24.663,21
14,00	0,95	18.860,10
15,00	0,97	13.782,38
16,00	0,99	9.430,05
17,00	0,99	5.803,11
18,00	1,00	2.901,55
19,00	1,00	1.305,70
20,00	1,00	145,08