

# PROCEDIMENTOS E TÉCNICAS CULINÁRIAS APLICADOS À NUTRIÇÃO PTCAN II

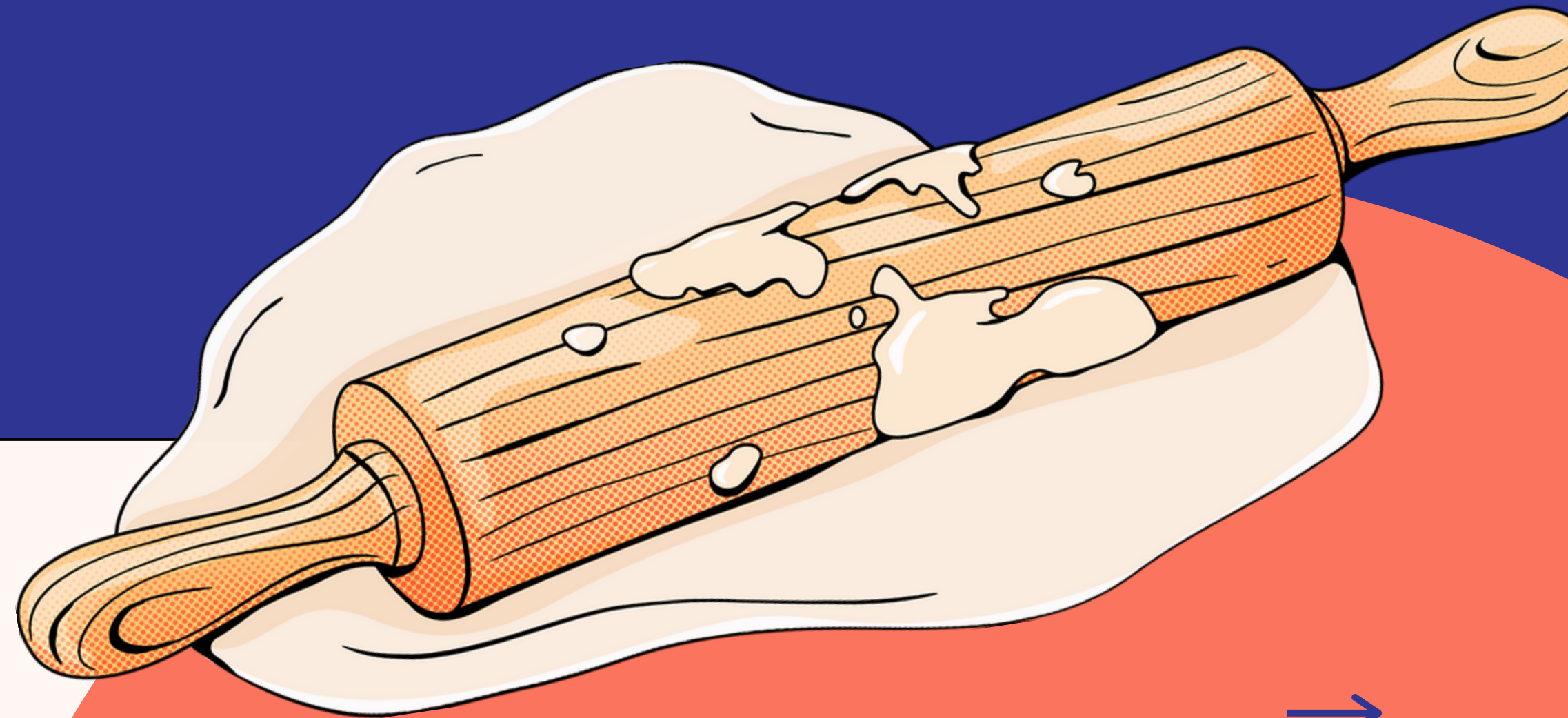

Profa. Betzabeth Slater  
Profa. Aline Rissatto



# Bem vindxs!

Você chegou à disciplina mais gostosa do curso de nutrição!

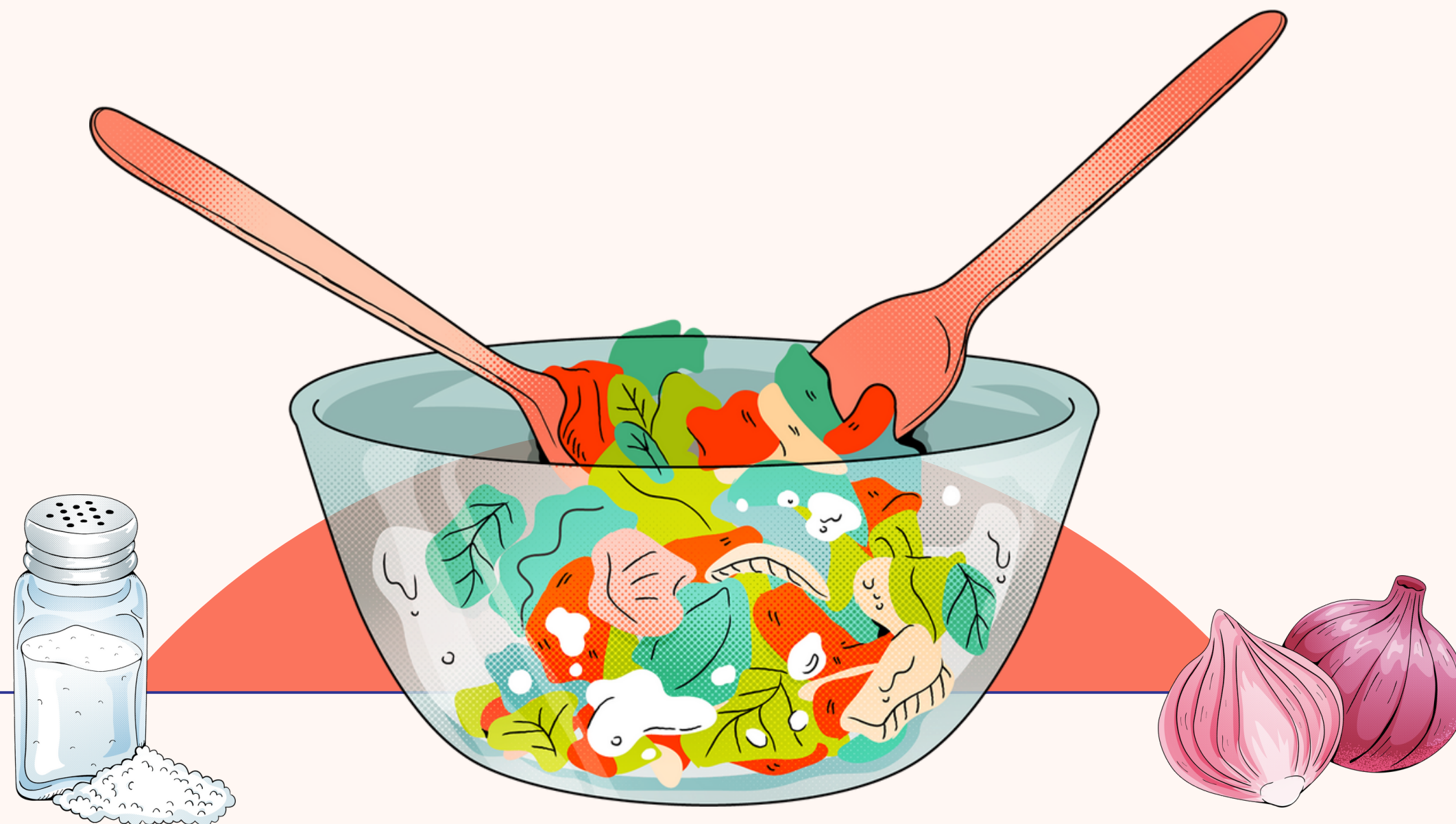

# Quem Somos?

Apresentação de professores

Estudantes PAE

Monitores e monitoras

Estagiários



03

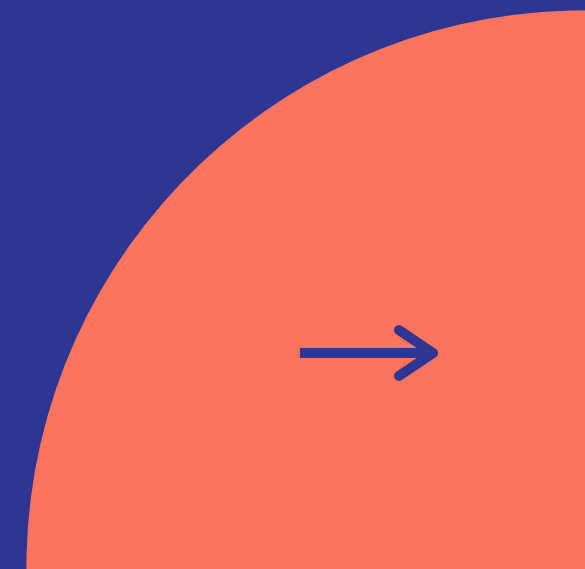
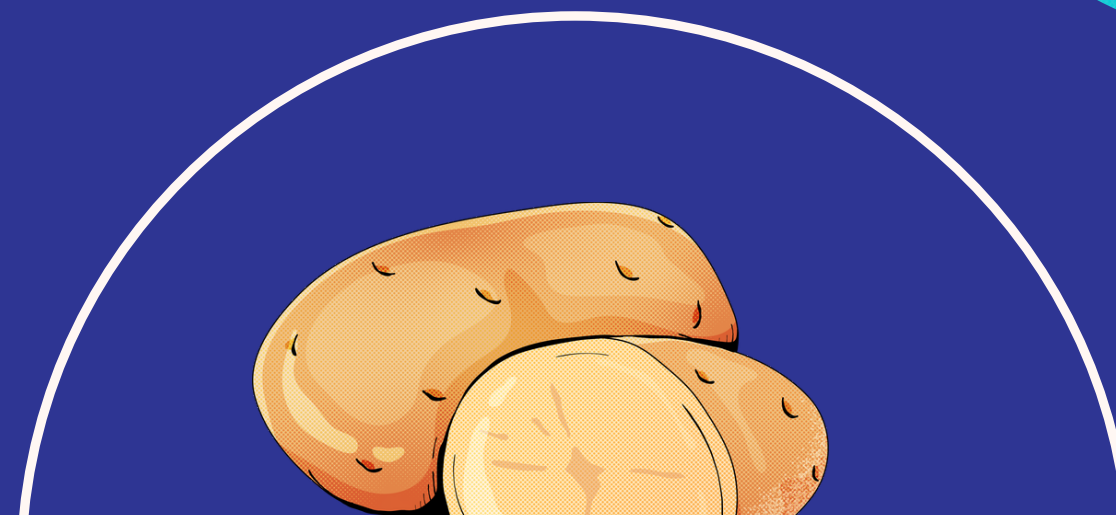



# Resolução do CFN no. 600/18:

- Alimentação Coletiva,
- Nutrição Clínica,
- Saúde Coletiva,
- Docência,
- Indústria de Alimentos,
- Nutrição em Esportes,
- Marketing e Comunicação na área de Alimentação e Nutrição.



# Cozinhar é parte intrínseca da segurança alimentar e nutricional.

EM TODAS AS ÁREAS DE ATUAÇÃO DO NUTRICIONISTA, PRESSUPÕE-SE O DOMÍNIO DAS ATIVIDADES DE ALIMENTAÇÃO E NUTRIÇÃO E DE TRANSFORMAÇÃO E UTILIZAÇÃO DE ALIMENTOS.



RECORDAR É VIVER  
(Atividade prática com  
problematização em grupo  
para identificação de  
competências adquiridas em  
PTCAN I)



O QUE É PRECISO  
REVIVER?  
(reforçando conceitos e  
competências)

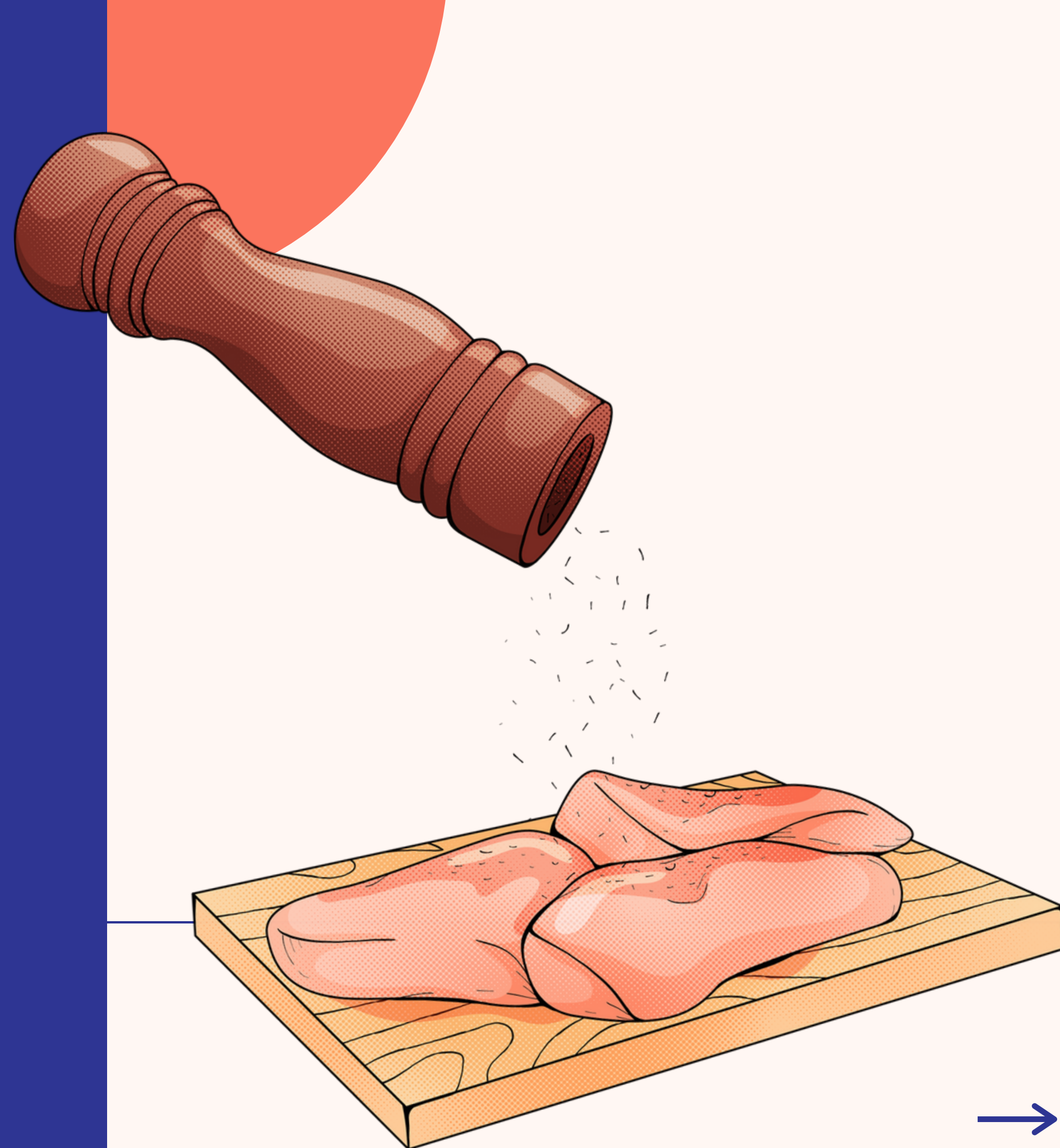

O QUE MAIS  
ESPERAMOS VIVER  
JUNTOS EM PTCAN II?  
(alinhando  
expectativas)

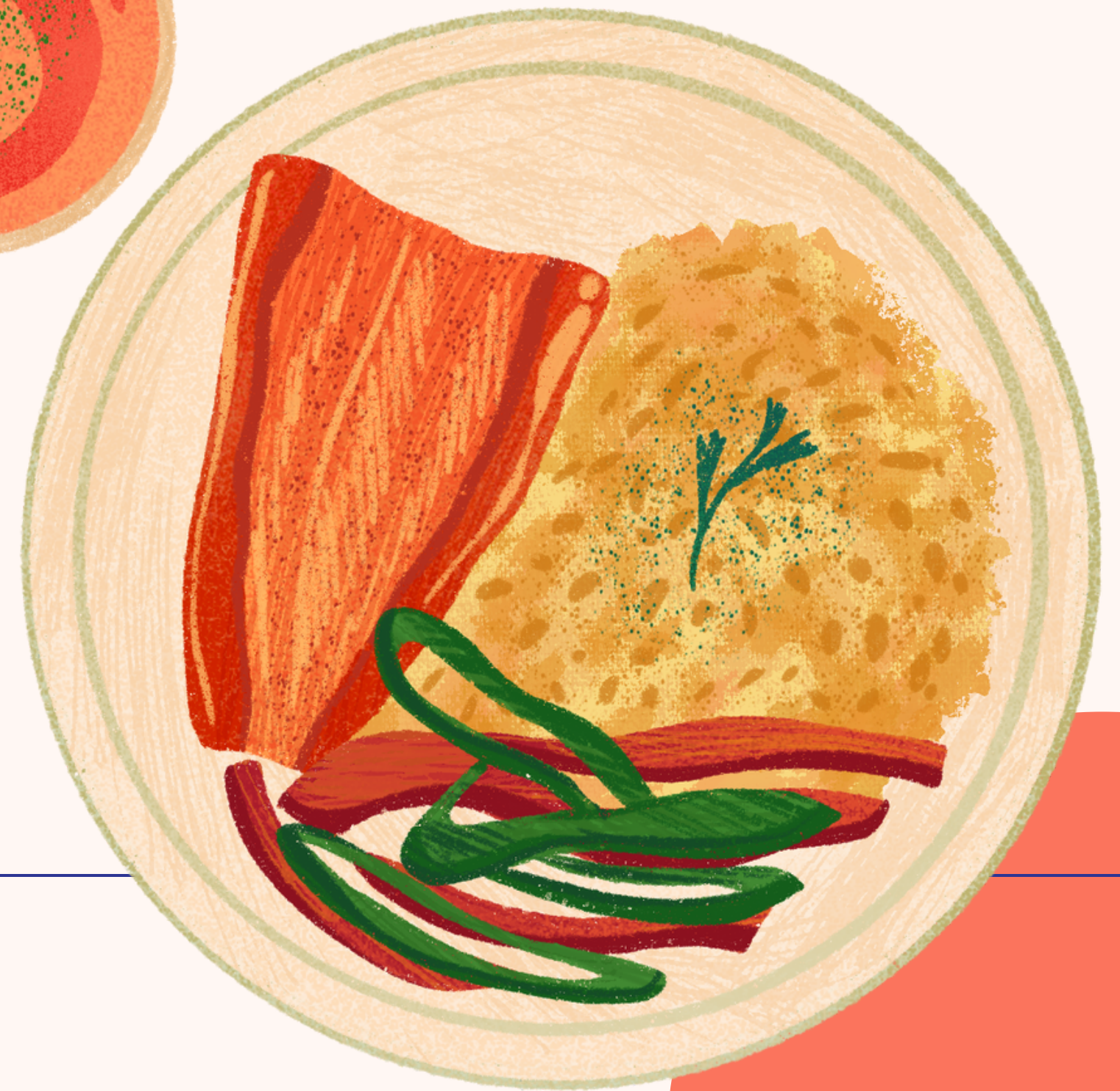
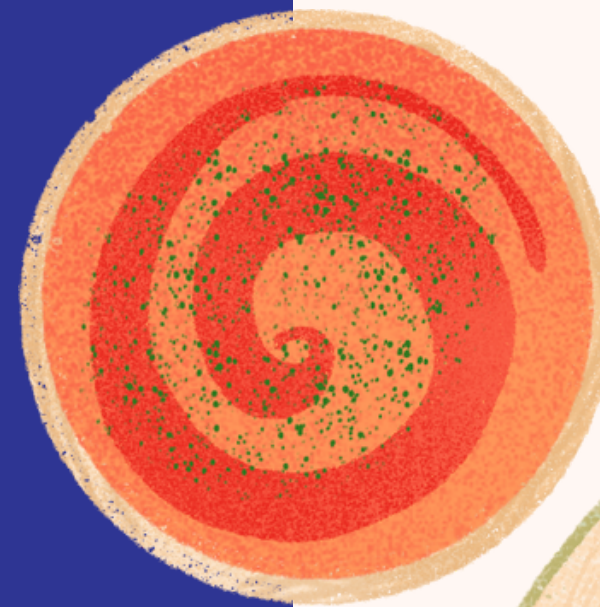



[ACESSE AQUI](#)

# PROGRAMAÇÃO

(SUJEITA A ALTERAÇÃO)



# PROCESSO AVALIATIVO

- Atividades em grupo/ práticas sala de aula - peso 6
- Avaliação formativa final - vídeo - peso 4



## 1. Organize-se e seja pontual

- Esteja no laboratório devidamente uniformizado e com seu protocolo de prática impresso, impreterivelmente no horário de início das aulas. O seu atraso atrapalha a produção de preparações e orientações do docente.
- Leia com antecedência o protocolo de prática e converse com integrantes de seu grupo sobre as preparações e divisão de funções do dia.



# FIQUE ESPERTX!



## 2. Atente-se à higiene pessoal e do ambiente

- Utilize avental sempre limpo, camiseta, calça comprida, meias e touca de proteção nos cabelos;
- Não são permitidos: maquiagem, unhas compridas e pintadas, barba comprida.
- Remova adornos em geral: brincos, correntes, anéis, pulseiras, piercings;
- Não é permitido levar garrafas de água ou comida para os laboratórios.
- Não é permitido levar preparações realizadas em aula para casa.



# FIQUE ESPERTX!



# FIQUE ESPERTX!

### 3. Cuide do seu local de estudo e trabalho

- Mantenha as bancadas sempre limpas e organizadas;
- Embale e etiquete apropriadamente os ingredientes que utilizar;
- Lave e guarde louças e utensílios;
- Cuidado com a voltagem dos equipamentos

### 4. Trabalhe em equipe

- Seja respeitoso , colaborativo e cordial com todos os integrantes de sua equipe, colegas de classe, docentes e técnicos de laboratório.



Que o semestre  
seja uma delícia!









