

SLC0605 - INTRODUÇÃO AOS ESTUDOS DA EDUCAÇÃO I

Finlândia
Destino: Educação

Prof^a: Regilene Delazari dos Santos Oliveira

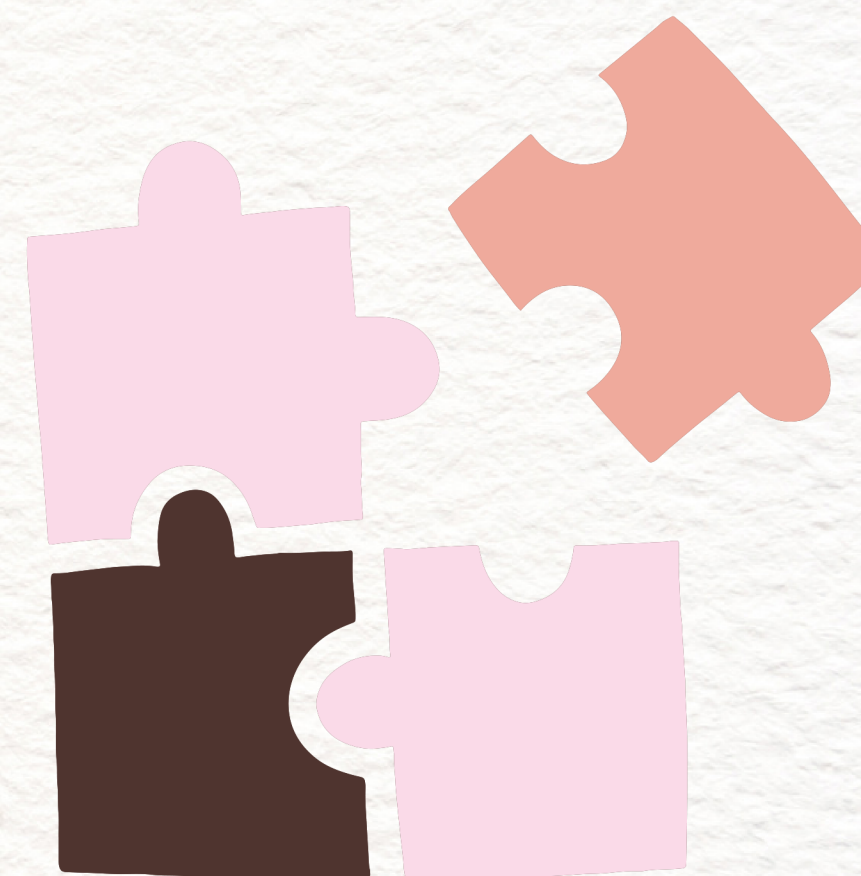

1. O SISTEMA DE ENSINO É PÚBLICO OU PRIVADO?



2. QUAL É A PARTICIPAÇÃO DO GOVERNO NESSE SISTEMA, QUANTO AOS RECURSOS DIDÁTICOS E INTERFERÊNCIA NAS DIRETRIZES CURRICULARES?

O governo finlandês tem um papel importante no sistema educacional, fornecendo recursos financeiros, diretrizes curriculares e supervisão geral do sistema educacional.

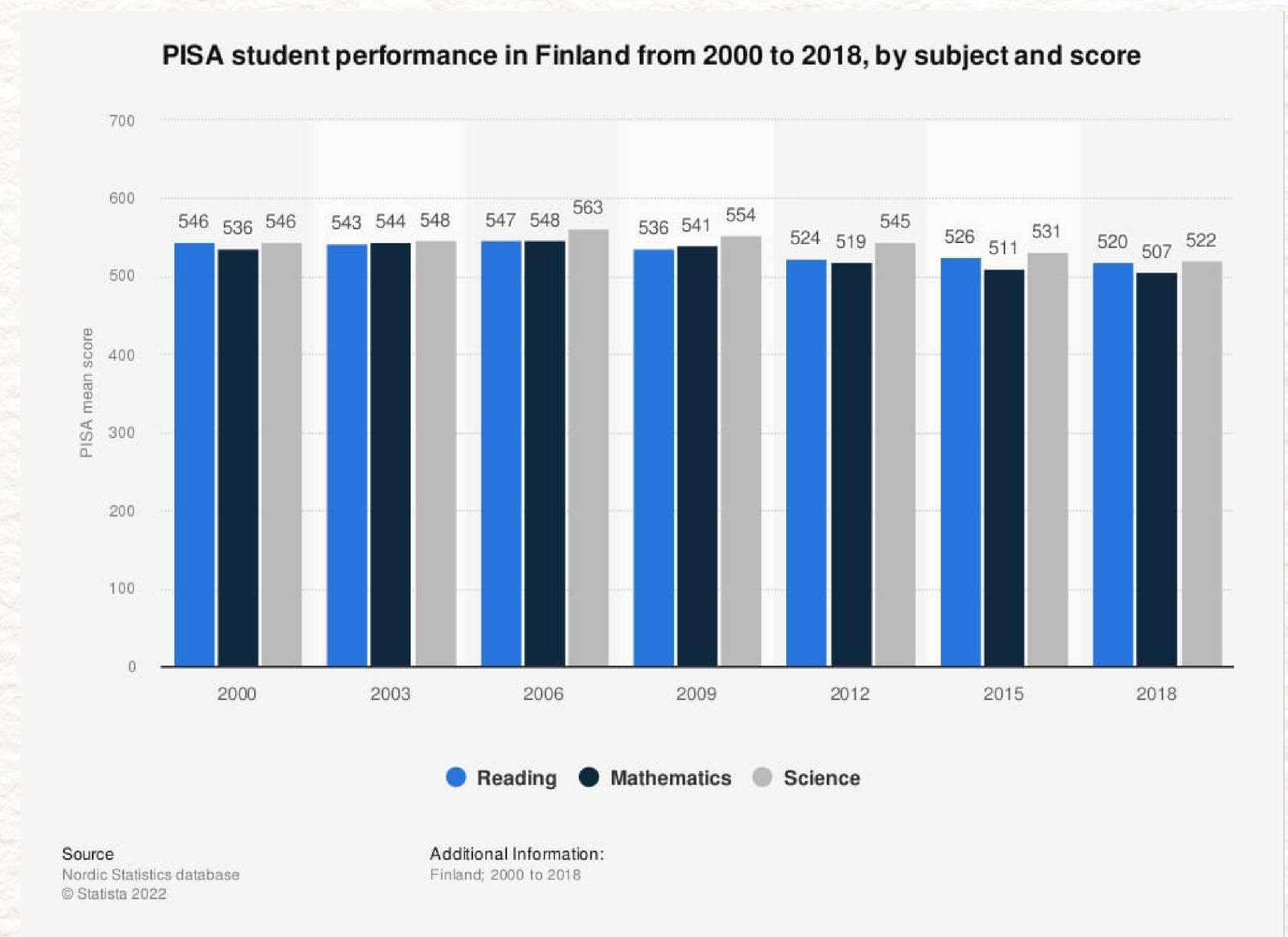



2.2 QUAL É A PARTICIPAÇÃO DO GOVERNO NESSE SISTEMA, QUANTO AOS RECURSOS DIDÁTICOS E INTERFERÊNCIA NAS DIRETRIZES CURRICULARES?

No entanto, as escolas e professores têm autonomia considerável para decidir como ensinar e quais recursos didáticos usar.

Com a política de igualdade de ensino, cabe ao governo implementar leis que garantem educação gratuita* e de qualidade para todos.

*escolas privadas são financiadas pelo governo, sendo assim gratuitas para os estudantes.

*os estudantes pagam pelo material e o transporte se for necessário.





3. QUAL A PRINCIPAL DIRETRIZ DA EDUCAÇÃO NESSE PAÍS?

A principal diretriz da educação na Finlândia é a ideia de que a educação deve ser igualitária e inclusiva.





3.2 QUAL A PRINCIPAL DIRETRIZ DA EDUCAÇÃO NESSE PAÍS?

Fornecendo oportunidades iguais de aprendizagem para todos os alunos, independentemente de sua origem socioeconômica ou nível de habilidade.



4. COMO ESTA DIRETRIZ SURTIU HISTORICAMENTE?

A ênfase na igualdade e inclusão na educação na Finlândia tem suas raízes no sistema educacional estabelecido após a Segunda Guerra Mundial.

- **1950:** início de uma escola abrangente e inclusiva - dificuldade de manter crianças de famílias de baixa renda;
- **1960:** industrialização do país - necessidade de mão de obra qualificada:
 - Parlamento Finlandês cria comissões de reforma na educação;
 - Preceitos: uma escola igualitária, pública, gratuita e com currículo comum para a educação básica.
- **1970:** nova reforma - obrigatoriedade do ensino para 9 anos;
- **1980:** sistema de ensino vai aos poucos se tornando descentralizado - o professor passa a ter a liberdade para escolher os métodos de ensino apropriados para a realidade do município.

5. COMO É A FORMAÇÃO DO PROFESSOR PARA INICIAR NA CARREIRA DOCENTE?

“...UMA FORMAÇÃO DE PROFESSORES DE QUALIDADE CONTRIBUIRÁ PARA MELHORAR A QUALIDADE DO ENSINO...”

(MARIA ASSUNÇÃO FLORES, UNIVERSIDADE DE MINHO, PORTUGAL. FORMAÇÃO DE PROFESSORES: QUESTÕES CRÍTICAS E DESAFIOS A CONSIDERAR)



“A CARREIRA DE DOCENTE É PRESTIGIADA, EXIGENTE E RESERVADA AOS MAIS TALENTOSOS E TRABALHADORES.”

(WORLD BANK BLOGS, 2018.)

6. PAGA-SE MAL, BEM OU MUITO BEM A UM PROFESSOR NA FINLÂNDIA?

Brasil:

Primário	Ensino médio
R\$ 41.800,00	R\$ 45.000,00
6.800,00 €	6.661,54 €

SALÁRIO MÉDIO ANUAL

Finlandia:

Primário	Ensino médio
40.000,00 €	48.000,00 €
R\$ 255.520,00	R\$ 303.552,00

SALÁRIO MÉDIO ANUAL

INSTITUTO NACIONAL DE ESTUDOS E PESQUISAS EDUCACIONAIS ANÍSIO TEIXEIRA (INEP), EM 2020

MINISTÉRIO DA EDUCAÇÃO E CULTURA DA FINLÂNDIA, EM 2021

6.2 PAGA-SE MAL, BEM OU MUITO BEM A UM PROFESSOR NA FINLÂNDIA?

o salário de um professor na Finlândia pode variar dependendo de fatores:

REGIÃO

EXPERIÊNCIA

QUALIFICAÇÃO
PROFISSIONAL



7. QUAIS OS FATORES CITADOS PARA QUE HAJA (OU NÃO) TANTA PROCURA PELA CARREIRA DE PROFESSOR NESSE PAÍS?

Alguns fatores que explicam a alta procura pela carreira de professor na Finlândia incluem a valorização da educação na sociedade finlandesa, a alta qualidade do sistema educacional e a satisfação profissional relatada pelos professores.





7.2 QUAIS OS FATORES CITADOS PARA QUE HAJA (OU NÃO) TANTA PROCURA PELA CARREIRA DE PROFESSOR NESSE PAÍS?

No entanto, o alto nível de qualificação exigido para a profissão pode ser um fator que desencoraja alguns indivíduos de seguir a carreira de professor.



Gratidão

<i>Caio Moreira de Araújo</i>	<i>11932362</i>
<i>Hugo Moreira de Araújo</i>	<i>14769090</i>
<i>Julio Carlos Pezzan de Sousa</i>	<i>14585472</i>
<i>João Pedro Lopes Felipe</i>	<i>5493052</i>
<i>Kelwin Zhao Xu</i>	<i>14687121</i>
<i>Matheus Fernandes Flores</i>	<i>10260729</i>
<i>Osmar Conde Junior</i>	<i>14717259</i>
<i>Gilmar da Silva Borges</i>	<i>14687159</i>
<i>João Victor Strozze</i>	<i>14747295</i>
<i>Lucas Kauan Cega Bianchessi</i>	<i>9040954</i>
<i>Rafael Eduardo Teixeira</i>	<i>14783827</i>
<i>Sônia Silva Oliveira</i>	<i>14608038</i>
<i>Sara Namie Doy Storani</i>	<i>12749835</i>