



# Projeto de Pesquisa: estrutura e formatação

**Disciplina:** Procedimentos de Pesquisa em Educomunicação

**Tutora:** Andreina Alves de Sousa Virginio

# DE ONDE VEM OS PARÂMETROS?

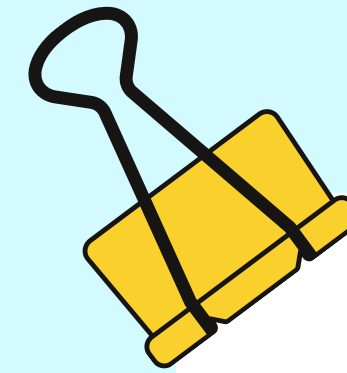

A orientação para organização estrutural do Projeto de Pesquisa é concedida pela ABNT NBR 15287, do ano de 2011.

Porém, outras normas da ABNT são atreladas a esta.

NORMA  
BRASILEIRA

ABNT NBR  
15287

Segunda edição  
17.03.2011

Válida a partir de  
17.04.2011

**Informação e documentação — Projeto de  
pesquisa — Apresentação**

*Information and documentation — Research project — Presentation*



ICS 01.120; 01.140; 01.140.40

ISBN 978-85-07-02681-5



ASSOCIAÇÃO  
BRASILEIRA  
DE NORMAS  
TÉCNICAS

Número de referência  
ABNT NBR 15287:2011  
8 páginas

# Indicação Bibliográfica



MARCONI, Marina de A.; LAKATOS, Eva Maria. Metodologia do trabalho científico: planejamento e execução de pesquisas, amostragens e técnicas de pesquisa, elaboração, análise e interpretação de dados. 5. ed. São Paulo: Atlas, 2002.

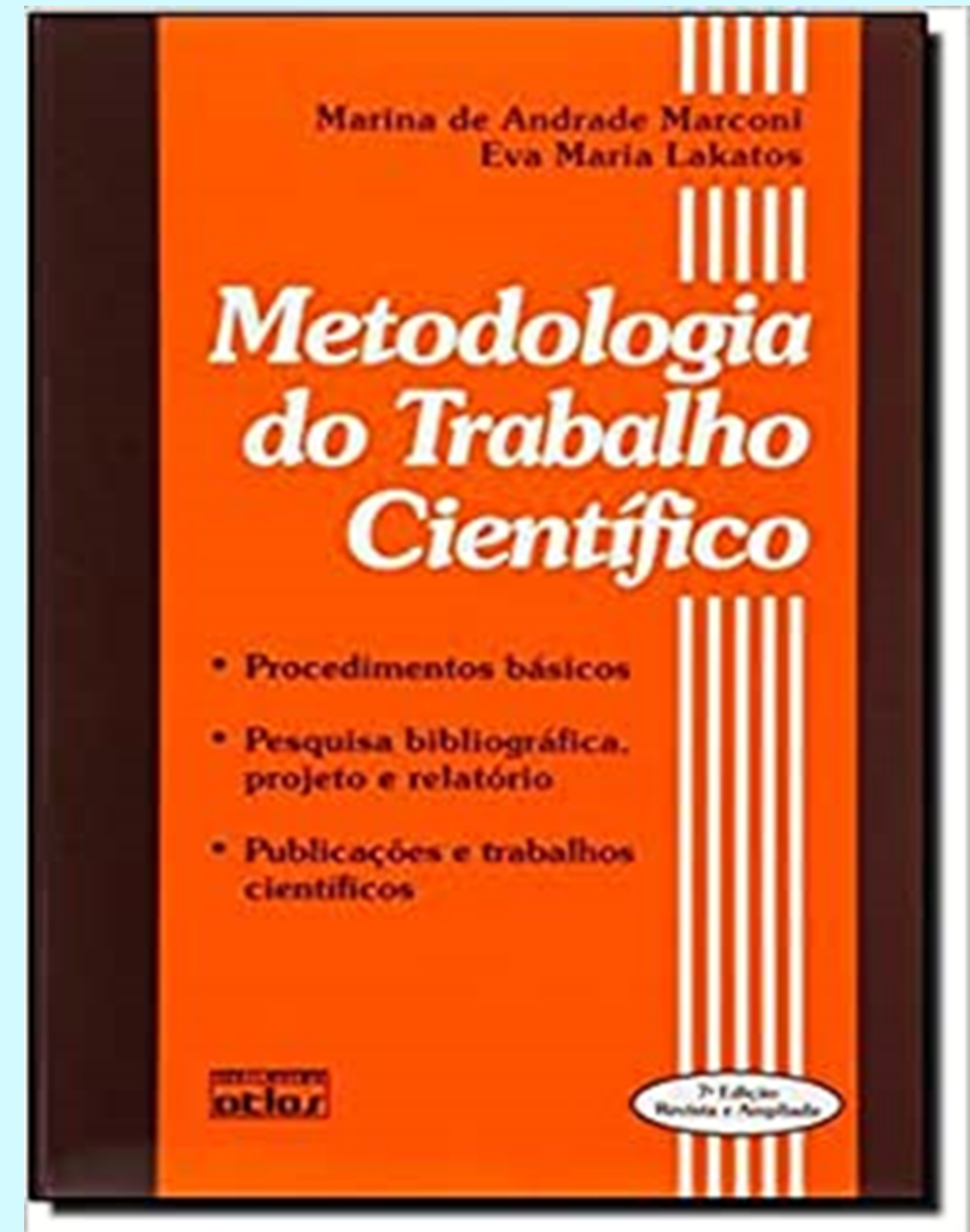

# A ESTRUTURA DO PROJETO DE PESQUISA

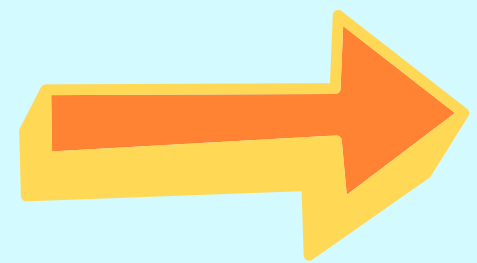

## **Elemento pré-textual**

Parte que antecede o texto com informações que ajudam na identificação e utilização do trabalho

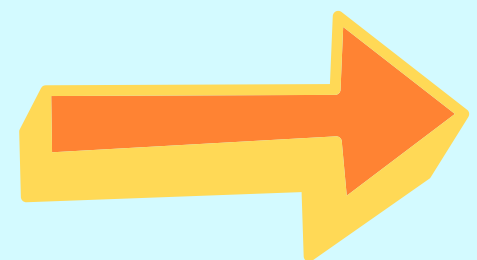

## **Elemento textual**

Parte em que é exposto o conteúdo do trabalho

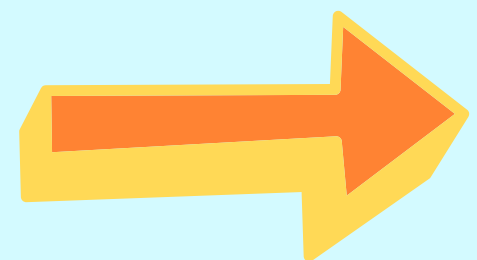

## **Elemento pós-textual**

Parte que sucede o texto e complementa o trabalho

# ESTA É UMA NOÇÃO DO TODO

De acordo com a ABNT 14724:2011, os trabalhos acadêmicos podem apresentar estes elementos que vocês estão vendo à direita.

Vale lembrar que esta é uma visão geral. Porém, nem todos os trabalhos exigem toda esta dimensão estrutural. É O CASO DO PROJETO DE PESQUISA, por exemplo.

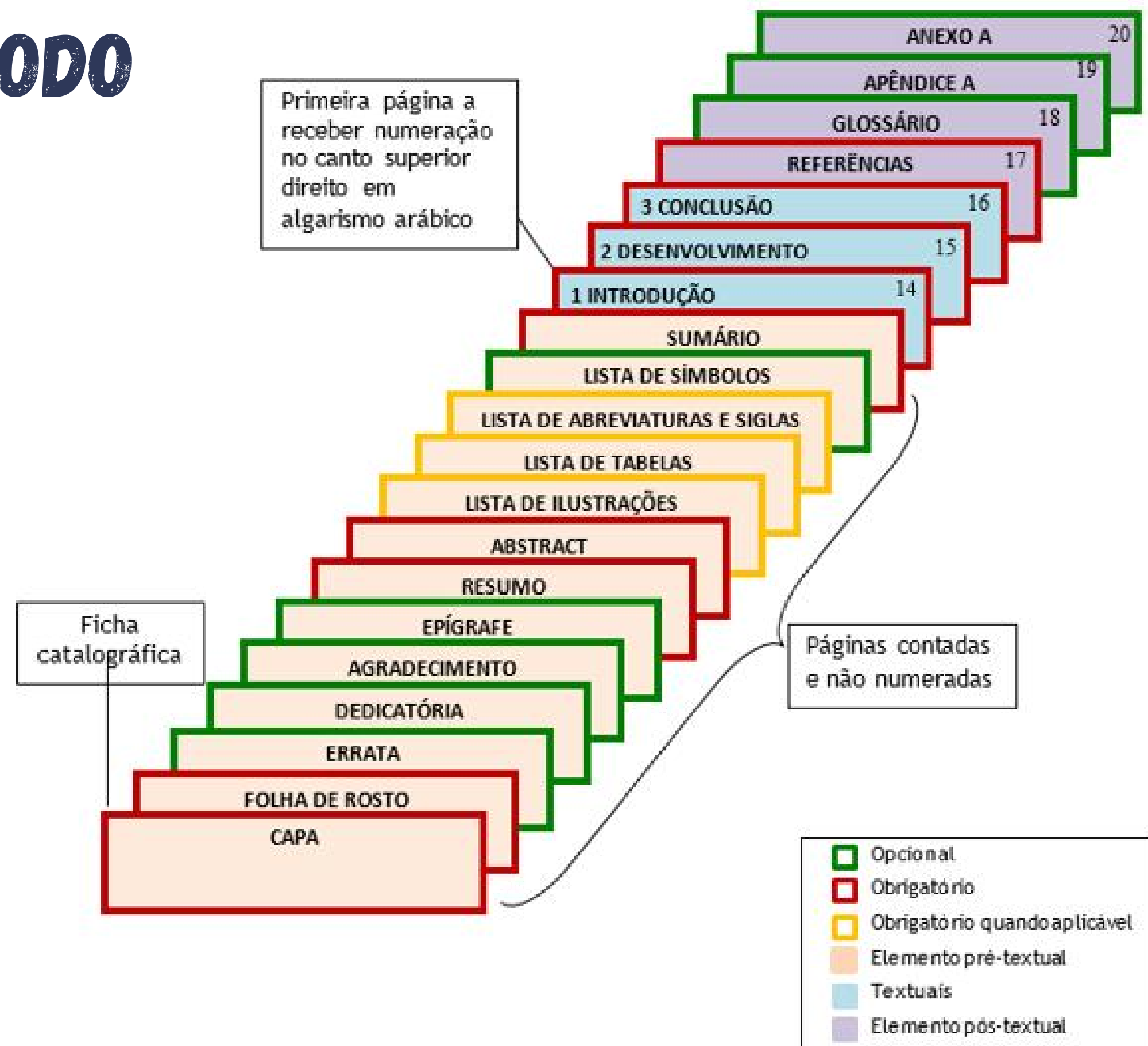

# ESTRUTURA DO PROJETO DE PESQUISA - SUGESTÃO

## PRÉ-TEXTUAIS

Capa  
Folha de rosto  
Sumário

## - - - - - TEXTUAL - - - - -

- ✓ Introdução
- ✓ Justificativa
- ✓ Objetivos - geral e específicos
- ✓ Referencial Teórico
- ✓ Metodologia
- ✓ Cronograma

## PÓS-TEXTUAIS

Referências  
Apêndice (opcional)  
Anexo (opcional)

# FORMATAÇÃO GERAL

## MARGENS

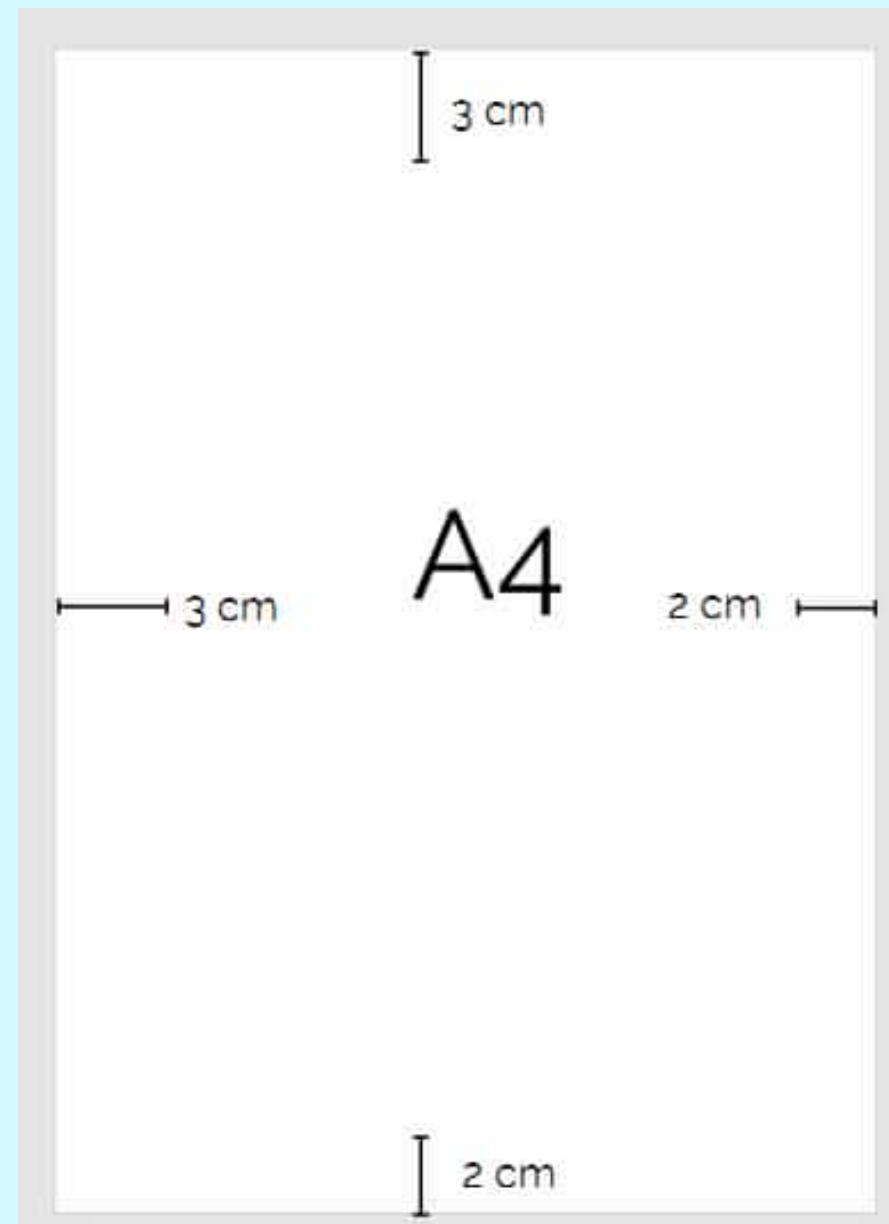

## CAPA

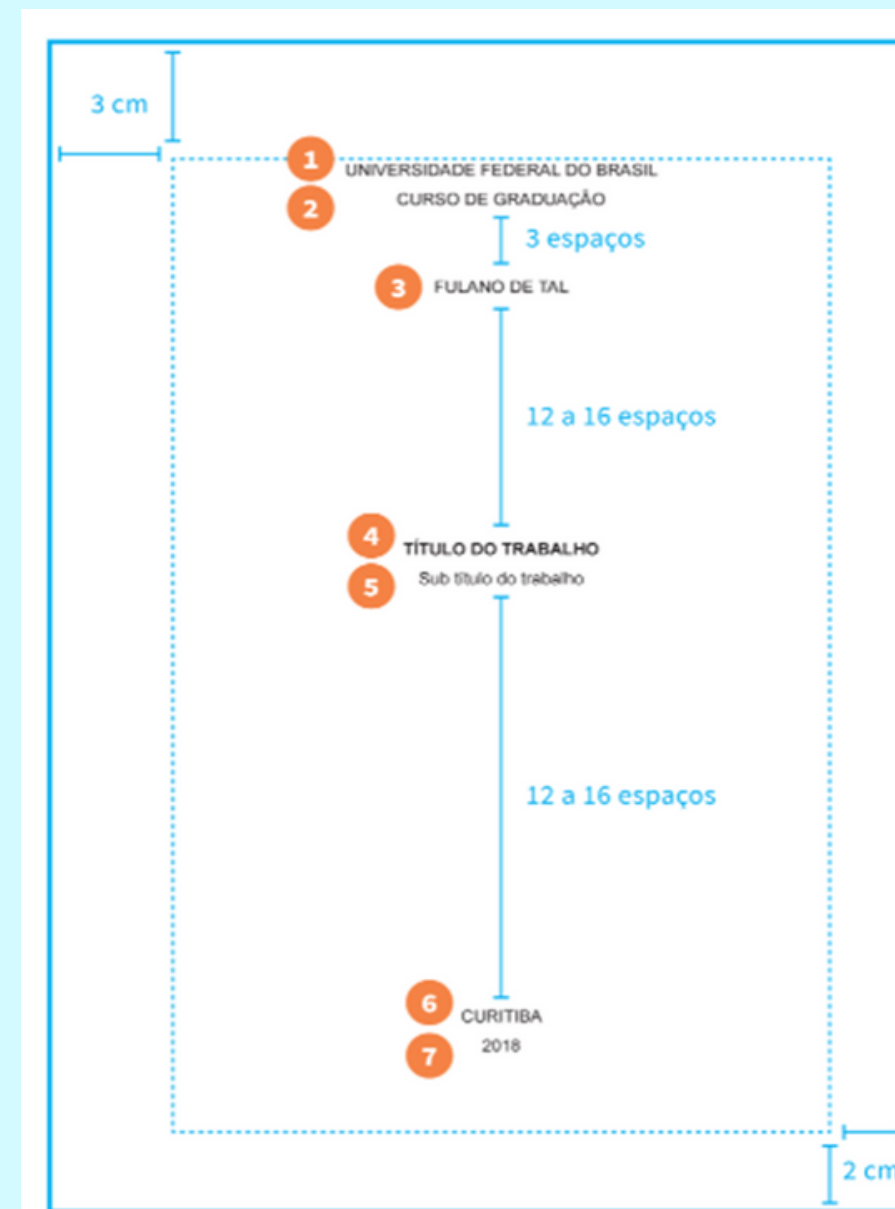

## FOLHA DE ROSTO

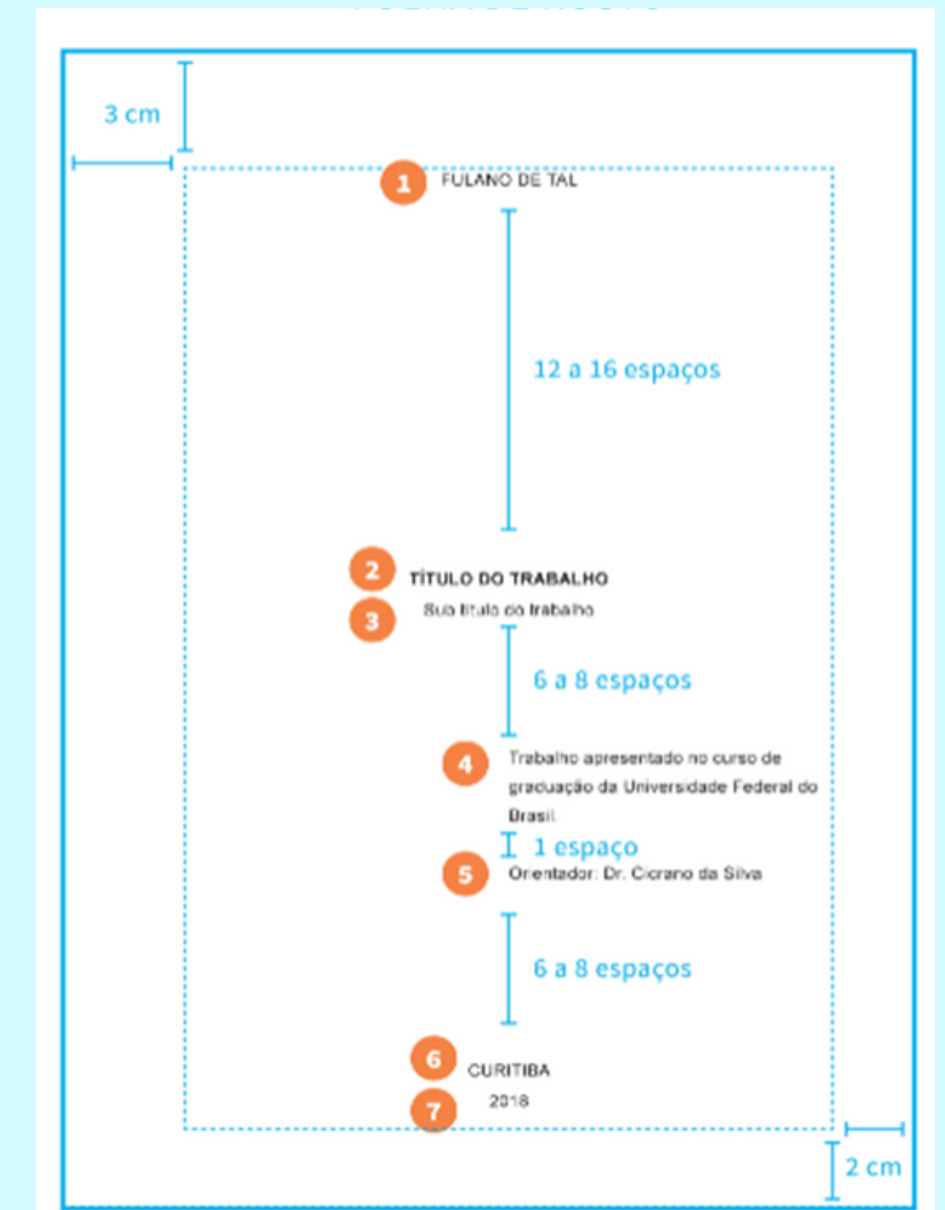

# FONTE

Tamanho de fontes	Onde usar
16	título do trabalho na capa e folha de rosto
14	capa e folha de rosto
12	folha de rosto (nota da natureza do trabalho), parte pré-textual, textual, e pós-textual, <b>referência</b> , apêndices e anexos
10	citações textuais entre aspas <b>de mais de três linhas</b> , notas de rodapé, legendas, texto da fonte das ilustrações e tabelas



# ESPAÇAMENTO

Espaçamento	Onde usar
1,5	<ul style="list-style-type: none"><li>▪ parte pré-texto: dedicatória, agradecimentos, resumo, abstract, listas e sumário</li><li>▪ parte texto: introdução, desenvolvimento e conclusão</li><li>▪ e, parte pós-texto: apêndices e anexos</li></ul>
simples	<ul style="list-style-type: none"><li>▪ citações de mais de três linhas</li><li>▪ notas de rodapé</li><li>▪ legendas de ilustrações e tabelas</li><li>▪ referências</li></ul>

# FORMATAÇÕES ESPECÍFICAS

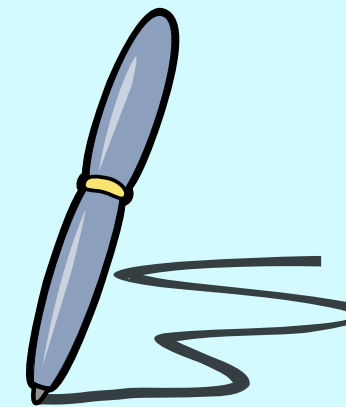

- Citações com mais de 3 linhas devem apresentar espaçamento simples entre linhas;
- Se for citação direta com menos de 3 linhas, é necessário incluir trecho entre parênteses;
- É necessário citar autor ao incluir uma citação direta, citação indireta ou citação de citação;
- Se utilizar sigla, você deve colocar o nome completo e, após, entre parênteses, inserir a sigla, isto quando mencionada pela primeira vez. Depois, somente a sigla será suficiente;
- Fórmulas e equações devem ser destacadas no texto e numeradas para facilitar a compreensão;
- Ilustrações devem apresentar título junto ao nome da ilustração (exemplo: fotografia, mapa, esquema, desenho, entre outros);
- No título da ilustração é necessário indicar o número da ocorrência no texto (exemplo: 1, 2, 3, 4...);
- A fonte da ilustração deve sempre ser indicada na legenda da imagem junto ao número para nota de rodapé;
- Tabelas também precisam apresentar fonte, mesmo que a fonte seja o próprio autor do trabalho.

Gravei um podcast  
complementar aos slides.  
Ele está aí, no moodle, bem  
pertinho deste arquivo.  
Não deixe de ouvir!



Abraços da Tutora!