

MECANISMOS DE GOVERNANÇA DA LEI DE PROTEÇÃO DA VEGETAÇÃO NATIVA

Prof. Pedro Brancalion

ESALQ

LASTrop

Regularização Ambiental passo a passo

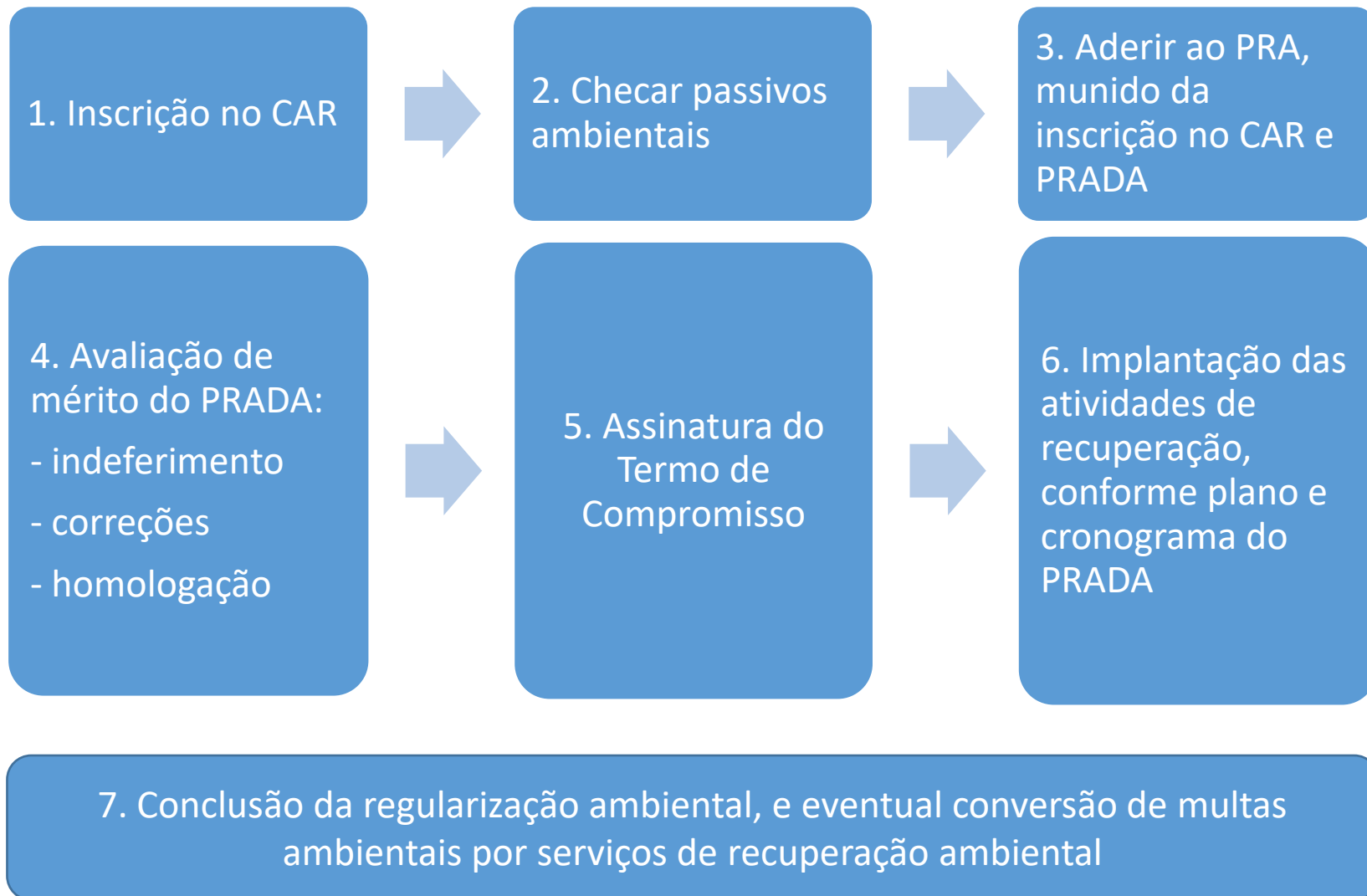

LPVN 2012
CAPÍTULO VI
DO CADASTRO AMBIENTAL RURAL

*“Art. 29. É criado o Cadastro Ambiental Rural – CAR, (...) obrigatório para todos os imóveis rurais, com a finalidade de integrar as informações ambientais das propriedades e posses rurais, compondo **base de dados** para controle, monitoramento, planejamento ambiental e econômico e combate ao desmatamento.”*

Novidade: Caráter Geoespacial – inclusão de todas as informações espaciais pertinentes à regularização ambiental da propriedade

- ***O cadastramento não será considerado título para fins de reconhecimento do direito de propriedade ou posse, tampouco elimina a necessidade de cumprimento do disposto no art. 2º da Lei nº 10.267, de 28 de agosto de 2001****
- ***A inscrição no CAR será obrigatória para todas as propriedades e posses rurais, devendo ser requerida no prazo de 1 (um) ano contado da sua implantação**, prorrogável, uma única vez, por igual período por ato do Chefe do Poder Executivo.***
- Prazo final: 31 de dezembro de 2024 o prazo para os agricultores efetivarem o Cadastro Ambiental Rural (CAR) para que tenham os benefícios do Programa de Regularização Ambiental (PRA)

* Cadastro de imóveis rurais junto ao INCRA

Decreto Federal nº 7.830/2012

- **Sistema de Cadastro Ambiental Rural – SICAR:** sistema eletrônico de âmbito nacional destinado ao gerenciamento de informações ambientais dos imóveis rurais (art. 2º, inciso I, e art. 3º);
- **Natureza declaratória do CAR** – responsabilidade do declarante pelas informações e sua atualização (art. 6º);

Decreto Federal 8.235/2014, de 6 de maio de 2014

- Estabeleceu regras para CAR e PRA – Programa de Regularização Ambiental
- Começou a contar o prazo para inscrição no CAR (Instrução Normativa 2/2014 do MMA)

Em São Paulo, a inscrição será feita **SOMENTE** por meio do SiCAR-SP (<http://www.sigam.ambiente.sp.gov.br/sigam3/>), lançado em 5 de junho de 2013 por meio do Decreto Estadual 59.261/2013

Cadastro Ambiental Rural

- O CAR deve conter as informações básicas do imóvel, as informações dos proprietários ou posseiros, e um mapa contendo todas as informações relevantes do ponto de vista ambiental:
 - Limite da propriedade;
 - Rios, córregos e outros corpos d'água;
 - APPs,
 - Áreas com vegetação nativa remanescente
 - Reservas Legais, se existentes

O CAR conterá as informações reais sobre o imóvel, **e não gerará compromissos no primeiro momento.**

Cadastro Ambiental Rural

← → C sigam.ambiente.sp.gov.br/sigam3/Default.aspx?idPagina=1

SIGAM

SIGAM
Sistema Ambiental Paulista
Sistema Integrado de Gestão Ambiental

(EXTERNA)
Estela Covre Foltran

Home

Atendimento ao Cidadão

Portais do Usuário

Links

- CBRN
- CFA
- IBAMA
- IBGE
- INCRA
- CETESB

Agricultura Sustentável

Certidão de Débito

SICAR/SP

Comerciantes de Madeira

Queima da Palha da Cana

Requerimento de Serviços

Reposição Florestal

MPSP
Ministério Público

GEFAU

Acessar o SiCAR SP

SECRETARIA DE MEIO AMBIENTE
Av. Prof. Frederico Hermann Jr., 345 - Pinheiros - São Paulo - SP - CEP - 05459-900
PABX 11 3133.3000

Cadastro Ambiental Rural

SiCAR São Paulo:

Possui manual disponível para baixar

Cadastro de usuário e posterior login

Home SMA Portal SP Home Portal Contato CETESB Créditos Imprimir

Cadastro Ambiental Rural

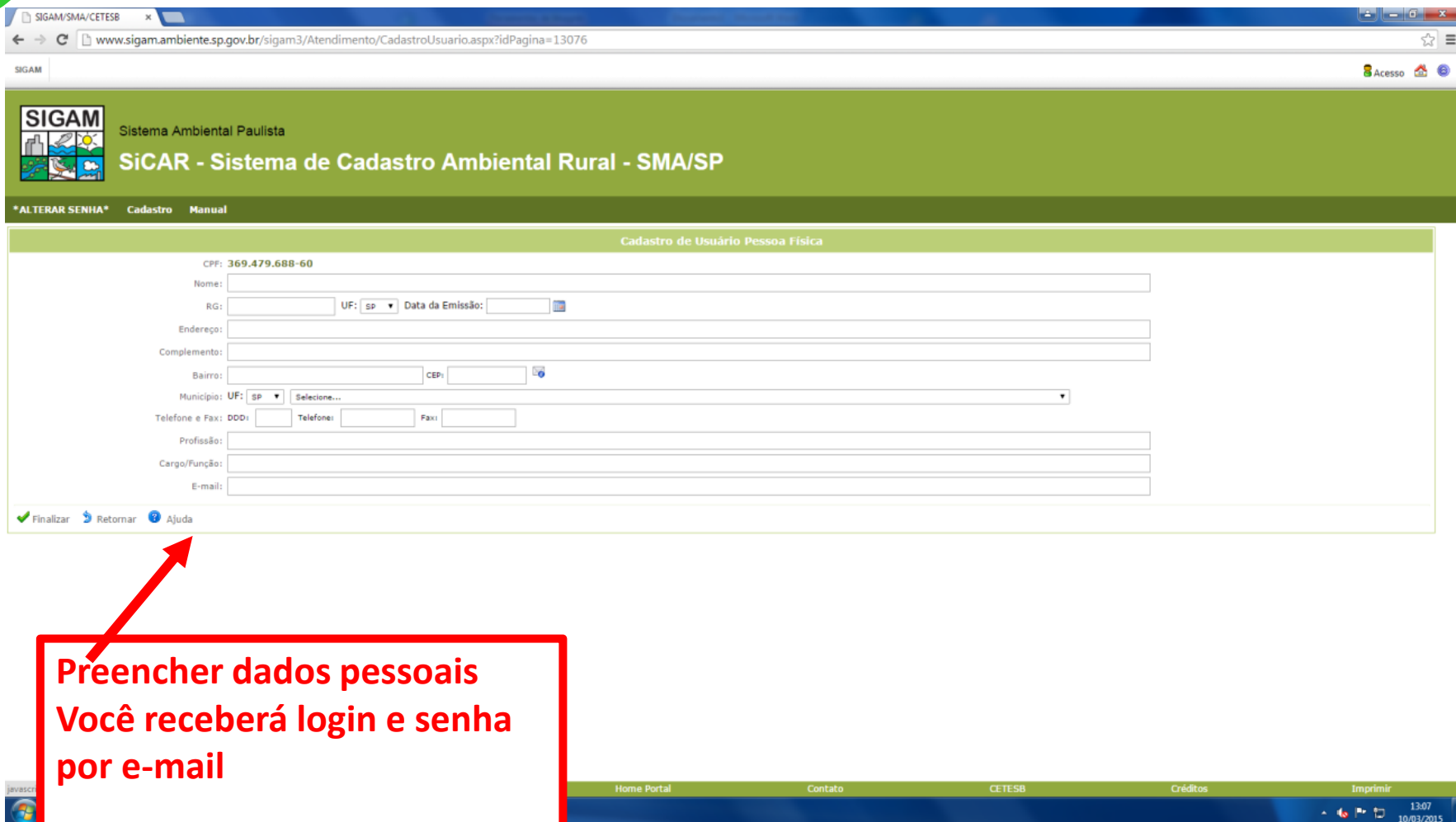

SIGAM Sistema Ambiental Paulista
SiCAR - Sistema de Cadastro Ambiental Rural - SMA/SP

ALTERAR SENHA Cadastro Manual

Cadastro de Usuário Pessoa Física

CPF: 369.479.688-60

Nome:

RG: UF: Data da Emissão:

Endereço:

Complemento:

Bairro: CEP:

Município: UF: Seleccione...

Telefone e Fax: DDD: Telefone: Fax:

Profissão:

Cargo/Função:

E-mail:

Finalizar Retornar Ajuda

Home Portal Contato CETESB Créditos Imprimir 13:07 10/03/2015

**Preencher dados pessoais
Você receberá login e senha
por e-mail**

Cadastro Ambiental Rural

sigam.ambiente.sp.gov.br/sigam3/CAR/CARAdm.aspx?idPagina=13076

SIGAM Sistema Ambiental Paulista

(EXTERNA)
Estela Covre Foltran

SiCAR - Sistema de Cadastro Ambiental Rural - SMA/SP

ALTERAR SENHA Cadastro Manual

SiCAR-SP Denominação: **NOVO CADASTRO AMBIENTAL RURAL - CAR**
Protocolo CAR: Número CAR:
Usuário: **Estela Covre Foltran**

Ajuda
Resumo
Em Cadastromento

Preencha os dados abaixo para iniciar o cadastro de sua propriedade ou posse. Após salvar essas informações, outras abas para preenchimento estarão disponíveis. Clique no botão Ajuda para mais detalhes. Ajuda

Número do Protocolo: Atualização:
Número do CAR:
Tipo de Propriedade: Rural Urbana ⁱ
Tipo de Domínio: Propriedade Posse ⁱ
Nome da Propriedade:
 Propriedade sem nome
Endereço:
Complemento:
Bairro: CEP: ⁱ
Referência:
Município: **Selecione o Município...** ⁱ
Coordenadas: Latitude: Longitude: ⁱ Conversor UTM (opcional) ⁱ
Área Total da Propriedade: ha ⁱ
Atividade Principal: ⁱ
 Agricultura Ecoturismo Extrativismo Mineração Criação Animal Turismo Rural Aquicultura Conservação Silvicultura Atividade Industrial Lazer familiar / Veraneio Outra(s)
Responsável pelo cadastro: **Estela Covre Foltran**
Qualificação: Proprietário Possessor Representante Legal Técnico ⁱ

Salvar
Sair

Preencher dados da propriedade

sigam.ambiente.sp.gov.br/sigam3/CAR/CARAdm.aspx?idPagina=13076#

Home Portal Contato CETESB Créditos Imprimir

13:14
10/03/2015

Cadastro Ambiental Rural

Adicionar matrículas da propriedade

The bottom of the image shows a Windows taskbar with various application icons and a system tray displaying the time as 13:42 on 10/03/2015. Above the taskbar is a green navigation menu with the following items: Home, SMA, Portal SP, Home Portal, Contato, CETESB, Créditos, and Imprimir.

Cadastro Ambiental Rural

sigam.ambiente.sp.gov.br/sigam3/CAR/CARAdm.aspx?idPagina=13076

SIGAM Sistema Ambiental Paulista (EXTERNA) Estela Covre Foltran

SiCAR - Sistema de Cadastro Ambiental Rural - SMA/SP

ALTERAR SENHA Cadastro Manual

Denominação: TABAJARA
Protocolo CAR: 97662 Número CAR: Em cadastramento
Usuário: Estela Covre Foltran

Ajuda
Resumo
EM CADASTRAMENTO

Propriedade | Domínio | Declarações | Mapa | Anexos | Resumo | Finalizar

Indique (clicando na caixa de seleção) todas as declarações pertinentes. Clique no botão ajuda para mais detalhes. Ajuda

Declaração	
<input type="checkbox"/> Pratico atividade agrícola, pecuária ou silvicultura na propriedade aqui cadastrada, e essa(s) atividade(s) são exploradas de forma comercial ou para o sustento da minha família (Lei Federal 12.651/2012, Art. 3º)	
<input type="checkbox"/> Pratico atividade de ecoturismo ou turismo rural na minha propriedade, e essa(s) atividade(s) são exploradas de forma comercial (Lei Federal 12.651/2012).	
<input type="checkbox"/> Sou pequeno agricultor familiar, ou seja: não tenho mais do que 4 módulos fiscais de terras; parte da minha renda familiar vem da atividade agropecuária realizada na minha propriedade; dirijo a minha propriedade e trabalho nas atividades agrícolas com outros membros da família, e somente contrato mão de obra se for necessária para ajudar nesse trabalho (Lei Federal 11.326/2006).	
<input type="checkbox"/> Esta área que está sendo agora cadastrada é propriedade de um povo ou comunidade considerado como Povos e Comunidades Tradicionais, como quilombolas ou indígenas (Decreto Federal 6.040/2007).	
<input type="checkbox"/> Esta área que agora está sendo cadastrada é assentamento de programas estaduais ou federais de Reforma Agrária.	
<input type="checkbox"/> Gostaria de disponibilizar APPs da minha propriedade para restauração ecológica com recursos de terceiros, e para tanto permito o contato por meio do meu telefone e/ou email.	
<input type="checkbox"/> Eu gostaria de ter apoio para a construção de cercas para a adequação da minha propriedade, com o isolamento de áreas ciliares (ribeirinhas) e de vegetação nativa.	

Anterior Sair Próximo

Preencher
declarações

sigam.ambiente.sp.gov.br/sigam3/CAR/CARAdm.aspx?idPagina=13076#

Home Portal Contato CETESB Créditos Imprimir

13:34 10/03/2015

Cadastro Ambiental Rural

← → ↻ sigam.ambiente.sp.gov.br/sigam3/CAR/CARAdm.aspx?idPagina=13076

SIGAM Sistema Ambiental Paulista

SiCAR - Sistema de Cadastro Ambiental Rural - SMA/SP

ALTERAR SENHA Cadastro Manual

Denominação: TABAJARA
Protocolo CAR: 97662 Número CAR: Em cadastramento
Usuário: Estela Covre Foltran

Propriedade | Domínio | Declarações | **Mapa** | Resumo | Finalizar

Desenhe sobre o mapa, ou carregue por upload, as áreas que compõem e caracterizam a sua propriedade

Aba mapa: escolher que situação na propriedade você deseja delimitar

	Tipo	Numero de Itens	Área Calculada
	Propriedade	0	0,00 ha
<input type="checkbox"/>	Não Existe Servidão Administrativa	0	0,00 ha
Σ	Área Total da Propriedade	0	0,00 ha
<input type="checkbox"/>	Não Existe Rios com mais de 3 metros de largura média	0	0,00 ha
<input type="checkbox"/>	Não Existe Rios com até 3 metros de largura média	0	0,00 ha
<input type="checkbox"/>	Não Existe Nascente	0	0,00 ha
<input type="checkbox"/>	Não Existe Outros corpos d'água	0	0,00 ha
<input type="checkbox"/>	Não Existe Outras APPs	0	0,00 ha
Σ	Área Total de APP	0	0,00 ha
<input type="checkbox"/>	Não Existe Vegetação Nativa Remanescente	0	0,00 ha
<input type="checkbox"/>	Não Existe Reserva Legal	0	0,00 ha
<input type="checkbox"/>	Não Existe Declividade entre 25° e 45°	0	0,00 ha
<input type="checkbox"/>	Não Existe Uso consolidado	0	0,00 ha
<input type="checkbox"/>	Não Existe Reserva legal de compensação	0	0,00 ha
<input type="checkbox"/>	Não Existe Servidão Ambiental	0	0,00 ha

Anterior Salir Próximo

Home SMA Portal SP Home Portal Contato CETESB Créditos Imprimir

13:51 10/03/2015

Cadastro Ambiental Rural

Cadastro Ambiental Rural

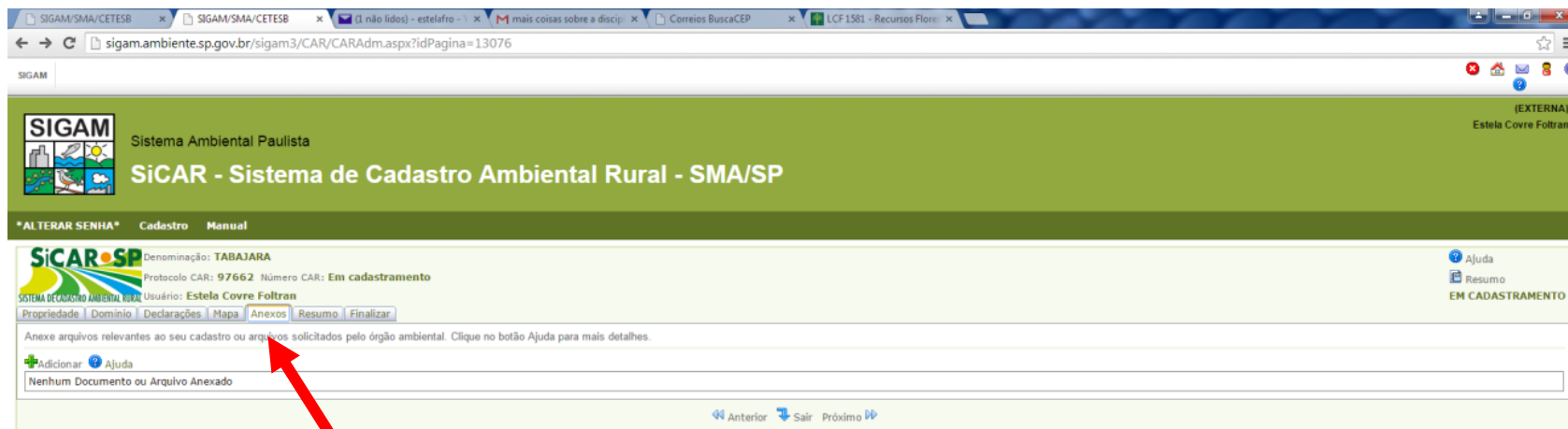

Inserir anexos se necessário

This block shows the bottom portion of the browser window. The Windows taskbar is visible at the bottom, showing various application icons. The website footer contains links for 'Home Portal', 'Contato', 'CETESB', 'Créditos', and 'Imprimir'. The system clock in the bottom right corner shows the time as 13:51 on 10/03/2015.

Cadastro Ambiental Rural

Sistema Ambiental Paulista

SiCAR - Sistema de Cadastro Ambiental Rural - SMA/SP

ALTERAR SENHA* Cadastro Manual

Sistema Ambiental Paulista

CAR - Cadastro Ambiental Rural

Número: Não inscrito Situação: Em cadastramento

Verifique os dados do resumo, e caso haja alguma informação incorreta, vote à aba respectiva para corrigir a informação. Se as informações estiverem corretas, vá para a aba Finalizar. [Ajuda](#)

Número do Protocolo: **97662**
Número do CAR: **Não inscrito**
Situação: **Em cadastramento**
Tipo de Propriedade: **RURAL**
Número do CAR:
Número do IPTU:
Tipo de Declaração: **PROPRIEDADE**
Nome da Propriedade: **TABAJARA**
Endereço: **Avenida Pádua Dias, 11**
Complemento:
Bairro: **Agronomia CEP: 13418260**
Município: **REBACICABA**
Área Total (Declaração): **0,00 ha**
Área Total (Cadastro): **0,00**
Atividade Principal: **Agricultura**
Data de Inscrição:

Resumo do que foi declarado

PROPRIETÁRIOS ou POSSESORES

CPF / CNPJ	Nome	Telefone	E-mail
36947960860	Eduela Covre Foltan	15 - 998369169	edufola.foltan@yahoo.com.br

DECLARAÇÕES

Nenhuma Declaração Selecionada!

ÁREAS

Tipo	Número de Itens	Área Calculada
Propriedade	0	0,00 ha
Serviço Administrativa	0	0,00 ha
Área Total da Propriedade	0	0,00 ha
Rios com mais de 3 metros de largura média	0	0,00 ha
Rios com até 3 metros de largura média	0	0,00 ha
Nascente	0	0,00 ha
Outros corpos d'água	0	0,00 ha
Outras APPs	0	0,00 ha
Área Total de APP	0	0,00 ha
Vegetação Nativa Remanescente	0	0,00 ha
Reserva Legal	0	0,00 ha
Distância entre 25° e 45°	0	0,00 ha
Uso consolidado	0	0,00 ha
Reserva legal de compensação	0	0,00 ha
Serviço Ambiental	0	0,00 ha

Este documento do respectivo à inscrição do imóvel rural no CAR e não será considerado título para fins de reconhecimento do direito de propriedade ou posse, tampouco elinca a necessidade de cumprimento do disposto no art. 26, da Lei número 10.267, de 29 de agosto de 2001 (Art. 29, parágrafo 26, da Lei Federal 12.651/2012).

REGULARIZAÇÃO AMBIENTAL

Dados até 01/02/2022

Imóveis Rurais

6.503.840

Cadastros

1.253.886

Cadastros que passaram por algum tipo de análise

18.771

Cadastros com análise da regularidade ambiental concluída

Área

618.821.449 ha

Área cadastrada

214.453.094 ha

Áreas de cadastros que passaram por algum tipo de análise

10.124.554 ha

Áreas dos cadastros com análise da regularidade ambiental concluída

cadastros que já passaram por algum tipo de análise

52% Solicitações de adesão ao PRA

MINISTÉRIO DA AGRICULTURA, PECUÁRIA E ABASTECIMENTO

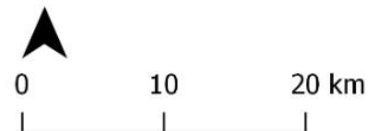
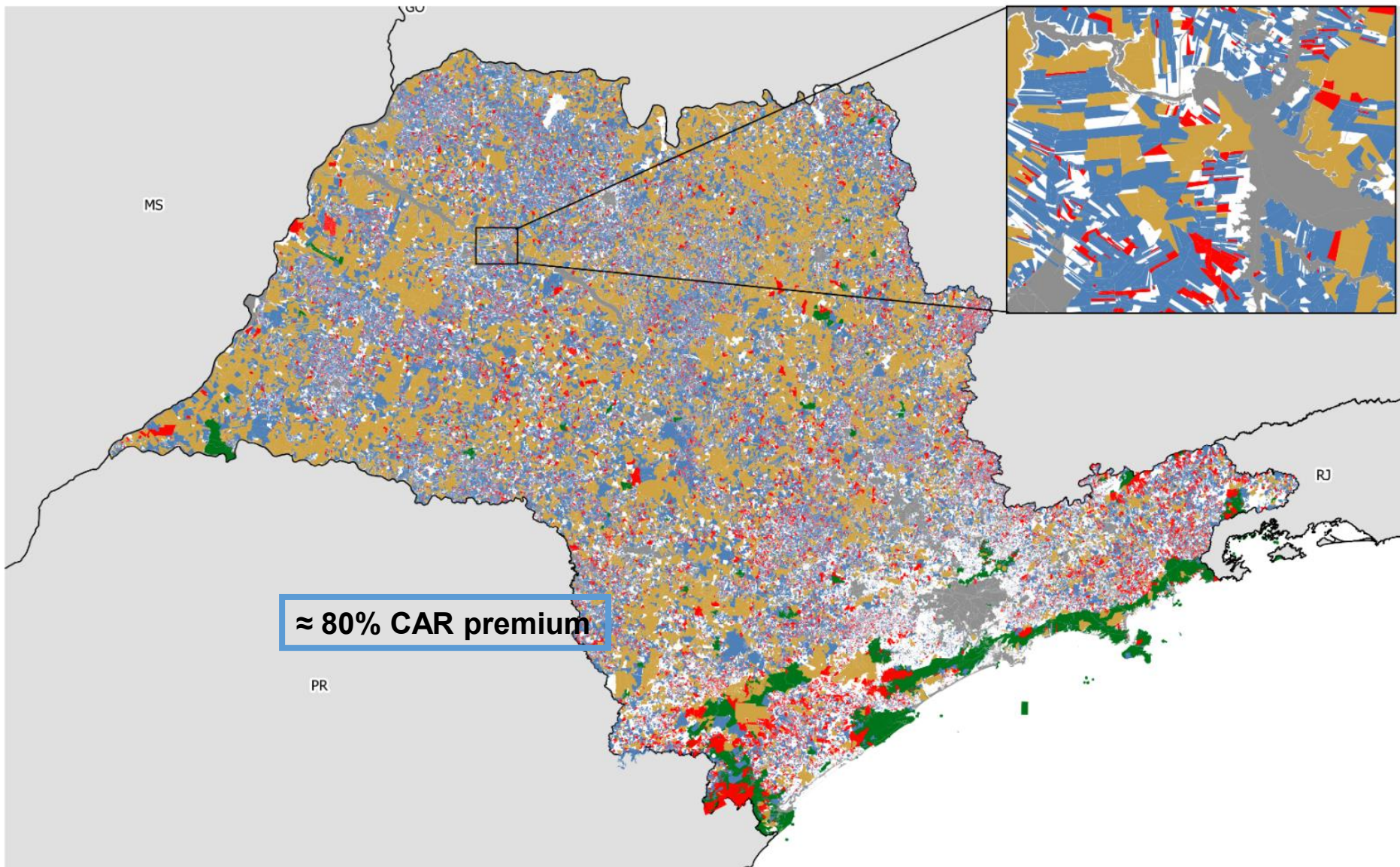

“Lei 12.651, Art. 59. A União, os Estados e o Distrito Federal deverão (...) implantar Programas de Regularização Ambiental - PRAs de posses e propriedades rurais, com o objetivo de adequá-las aos termos deste Capítulo”

- Estabelece, de acordo com as informações do CAR, os compromissos relativos à **adequação de APPs/RLs e outros compromissos**
- Deverá ser implantado pelos Estados (SP regulamentou em 12/01/2016)
- Elaboração de **Projeto de Recomposição de Áreas Degradadas e Alteradas (PRADA)** – mostra o que o proprietário irá fazer para adequar seu imóvel
- Após homologação do PRADA na SMA e SAA, **Proprietário vai firmar termo de compromisso (TC)**, que consistirá título executivo extrajudicial.
- Os projetos de recomposição serão acompanhados a cada dois anos. Quando de sua conclusão, é homologada a regularização da propriedade, convertendo definitivamente multas suspensas em serviços de preservação

Programa de Regularização Ambiental

- *A adesão ao PRA é feita no SiCAR, e requer a inclusão de um Projeto de Recomposição de Áreas Degradadas e Alteradas (PRADA) para as áreas com déficit de vegetação nativa de acordo com a LPVN;*
- *A adesão ao PRA pode ser feita no prazo de um ano a contar da regulamentação do programa;*
- *A homologação do PRADA, sob responsabilidade das Secretarias Estaduais, é feita em até 12 meses a contar da data em que o requerimento é protocolado no SiCAR;*
- *Após a homologação, o proprietário ou possuidor de imóvel rural têm 90 dias para formalizar o termo de compromisso do PRA;*
- *Os projetos de recomposição serão cadastrados no Sistema Informatizado de Apoio à Restauração Ecológica (SARE) e serão acompanhados a cada dois anos (o proprietário insere os dados);*
- *Após a conclusão do PRADA, é feita a homologação final da regularização.*

RESOLUÇÃO SMA Nº 32, DE 03 DE ABRIL DE 2014

Estabelece as orientações, diretrizes e critérios sobre restauração ecológica no Estado de São Paulo, e dá providências correlatas.

Florestas Ombrófilas e Estacionais ** / Restinga Florestal ** / Mata Ciliar em região de Cerrado **										
Indicador	Cobertura do solo com vegetação nativa (%)*			Densidade de indivíduos nativos regenerantes (ind./ha)***			No. de espécies nativas regenerantes (n° ssp.)***			
	Nível de adequação	crítico	mínimo	adequado	crítico	mínimo	adequado	crítico	mínimo	adequado
Valores intermediários de referência	3 anos	0 a 15	15 a 80	acima de 80	-	0 a 200	acima de 200	-	0 a 3	acima de 3
	5 anos	0 a 30	30 a 80	acima de 80	0 a 200	200 a 1000	acima de 1000	0 a 3	3 a 10	acima de 10
	10 anos	0 a 50	50 a 80	acima de 80	0 a 1000	1000 a 2000	acima de 2000	0 a 10	10 a 20	acima de 20
	15 anos	0 a 70	70 a 80	acima de 80	0 a 2000	2000 a 2500	acima de 2500	0 a 20	20 a 25	acima de 25
Valores utilizados para atestar recomposição	20 anos	0 a 80	-	acima de 80	0 a 3000	-	acima de 3000	0 a 30	-	acima de 30

crítico

Não foram atingidos os valores mínimos esperados no prazo determinado e será exigida a readequação do projeto por meio de ações corretivas.

mínimo

Os valores estão dentro da margem de tolerância para o prazo determinado e cumprem as exigências mínimas, porém os valores são inferiores ao esperado, o que indica a necessidade da realização de ações corretivas para não comprometer os resultados futuros.

adequado

Foram atingidos os valores esperados para o prazo determinado.

Laboratório de Silvicultura Tropical

pedrob@usp.br

www.esalq.usp.br/lastrop

