

# Sistema de notificação de nascidos vivos – SINASC

José Wellington, Kawni, Matheus, Rafael



## Entrevistados :

- Mirna N. Okamura
- Larissa Paiva Santos



## **Núcleo SINASC – Sistema de informação sobre Nascidos**

A Coordenação de Epidemiologia e Informação da Secretaria Municipal de Saúde de São Paulo (CEInfo) foi criada em 2001 como órgão no nível central que coordenasse a política municipal de informações na área da saúde revestia-se de caráter estratégico.

**Localização: Rua General Jardim, 36  
CEInfo – 5º andar**

### **Missão:**

Promover a produção e o uso da informação voltada para a gestão de políticas públicas de saúde e melhoria das condições de saúde para a população da cidade de São Paulo.

# As atividades realizadas pelo Ceinfo são:

**Processamento de dados:** A coleta dos dados é feita pelas coordenadorias regionais, o CEInfo pega esses dados e preenchem a declaração de nascidos vivos e controle dessas informações.

- **Qualificação desses dados:**

- 1- Por pontualidade (A DN deve ser preenchida até do 15º dia útil do mês)
- 2- Verificam se eles foram preenchidos adequadamente.

- **Difusão:** (Distribuição dos dados)

- **Demandas :**

- 1- Judiciais
  - 2- Assessoria de comunicação
  - 3- Pesquisas científicas
  - 4- Atendimento aos cidadãos
  - 5 - Cartório
  - 6- Outros municípios
- 

# Histórico da DNV no Brasil

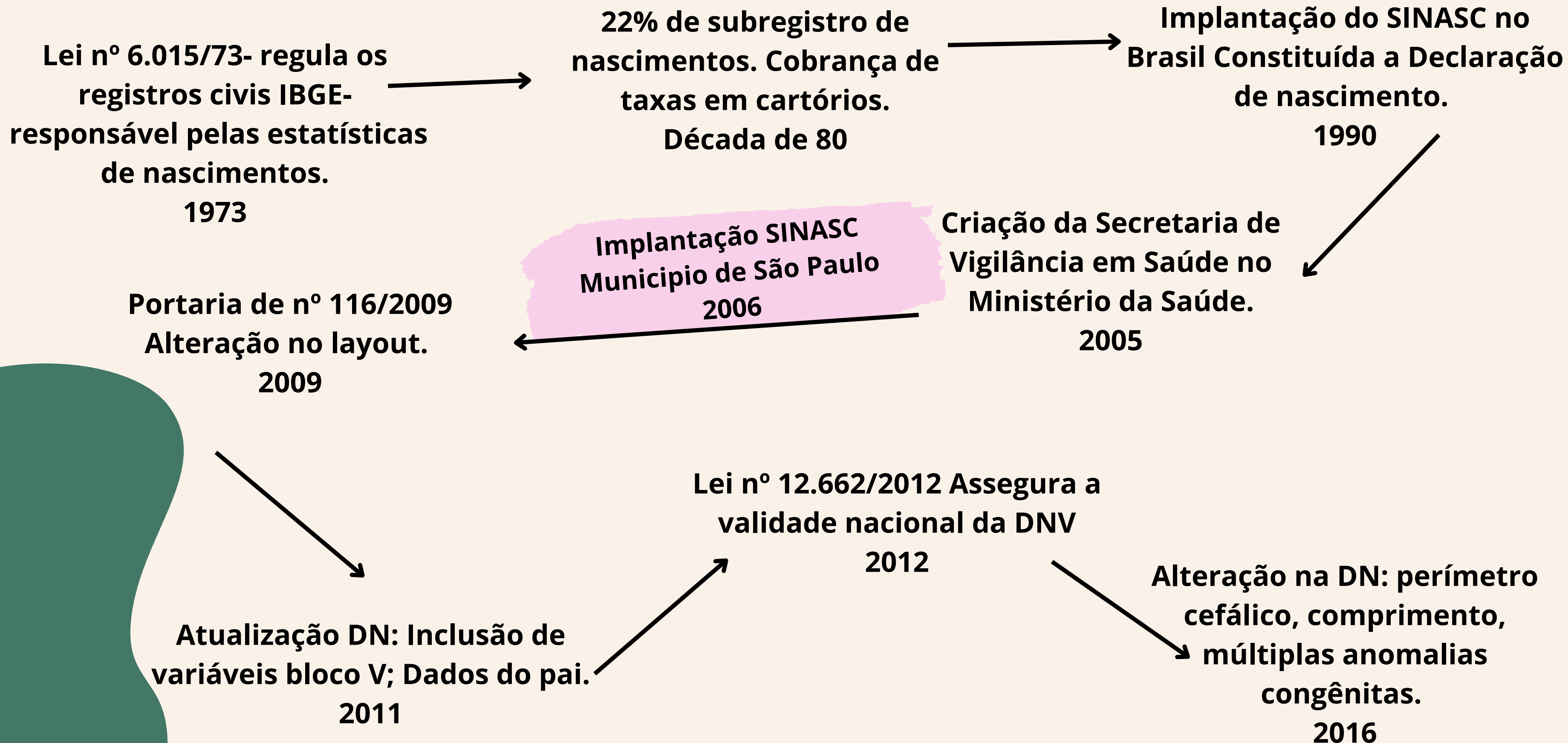

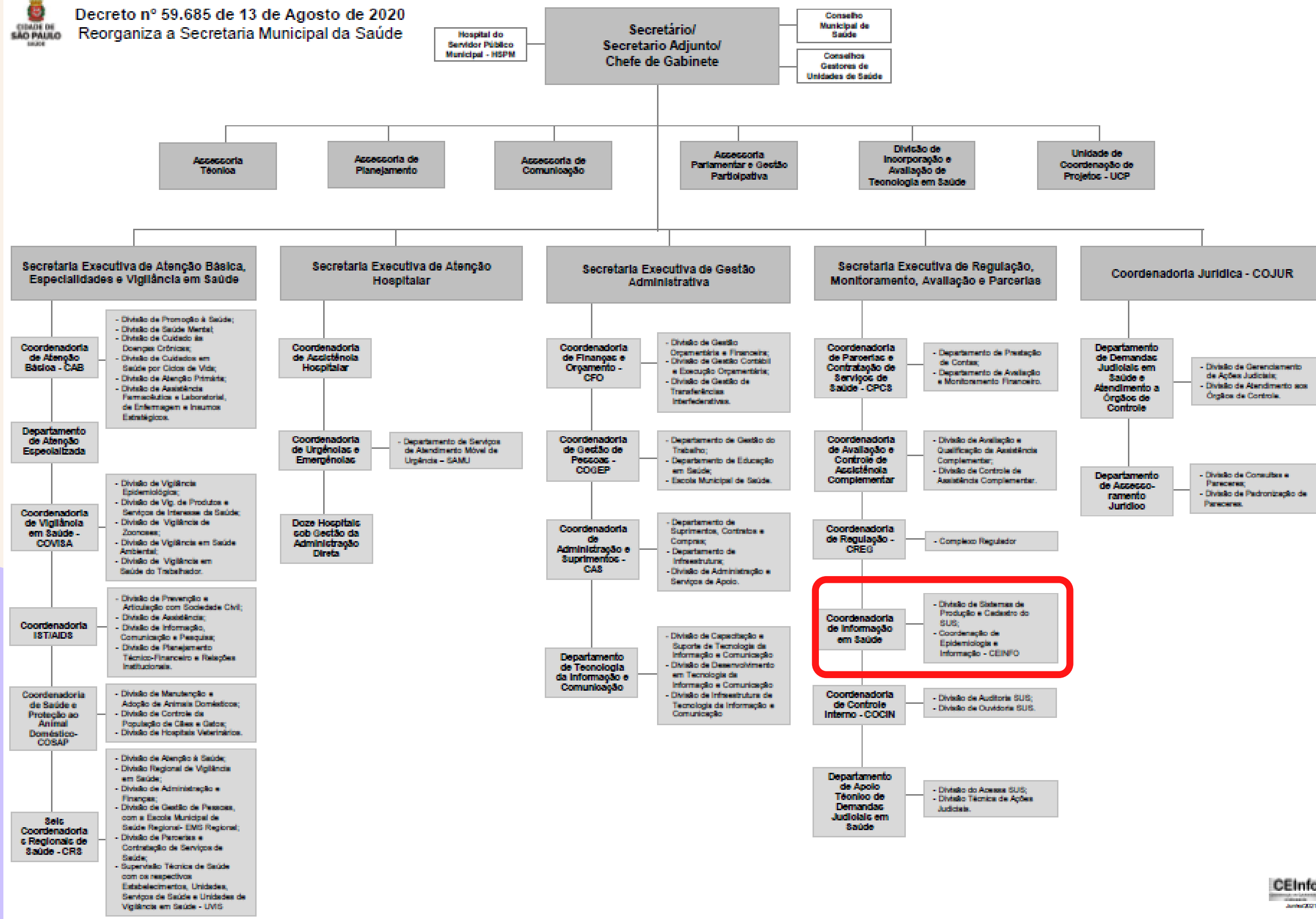

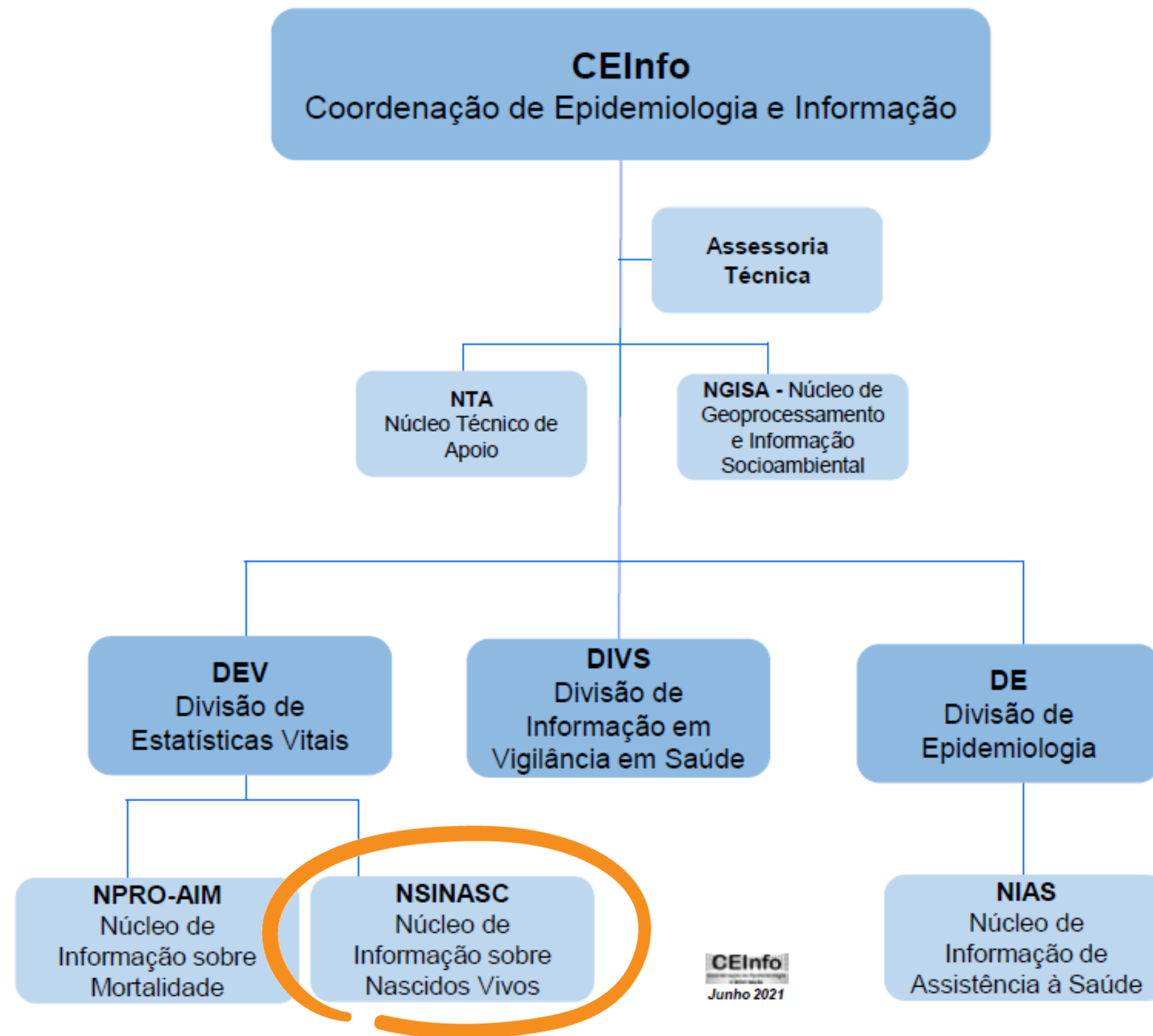

# Série histórica de nascimentos

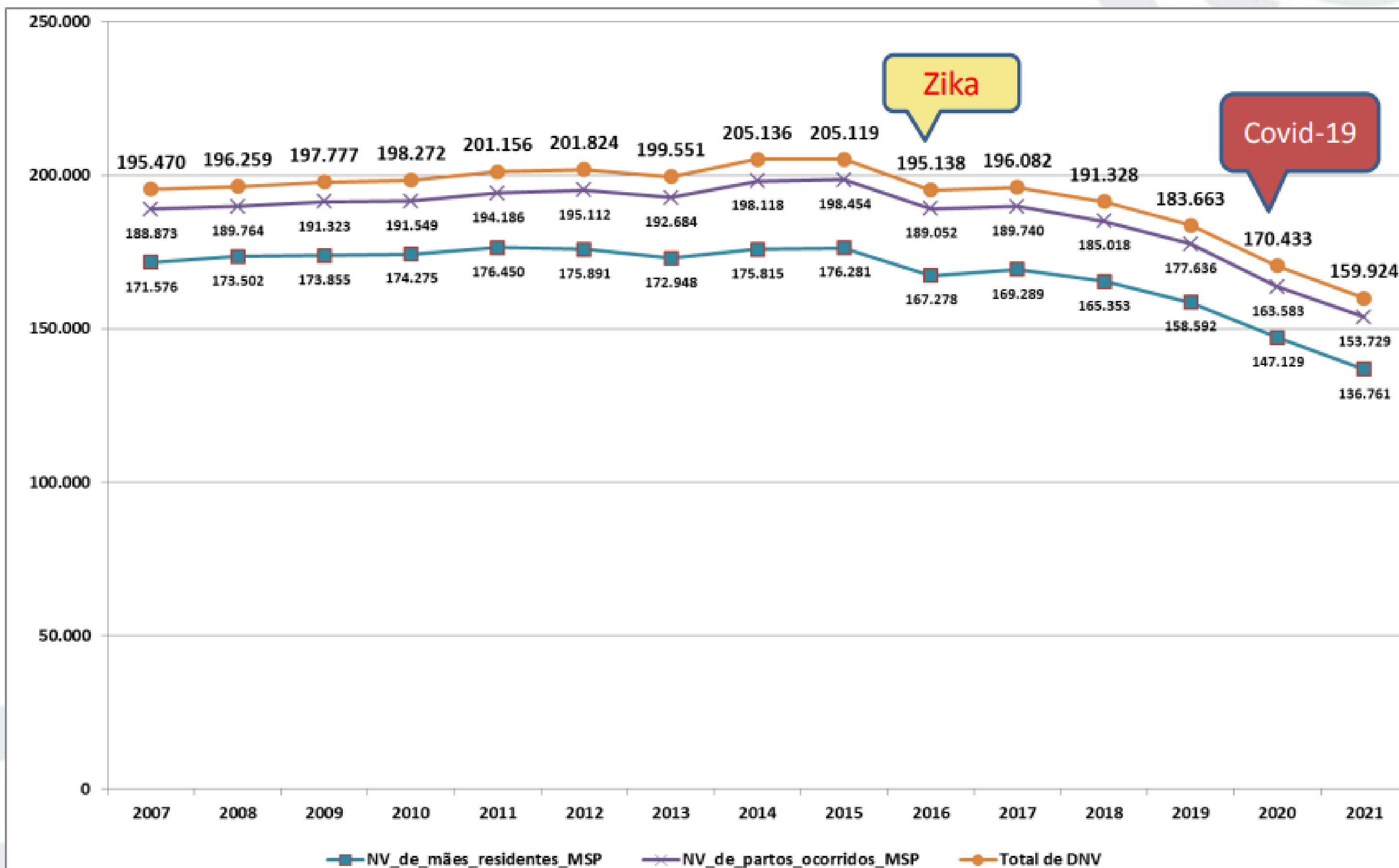



# Nascimentos estão diminuindo

Nascidos vivos (NV) de partos ocorridos no MSP (município de São Paulo)  
2019 a 2022\*

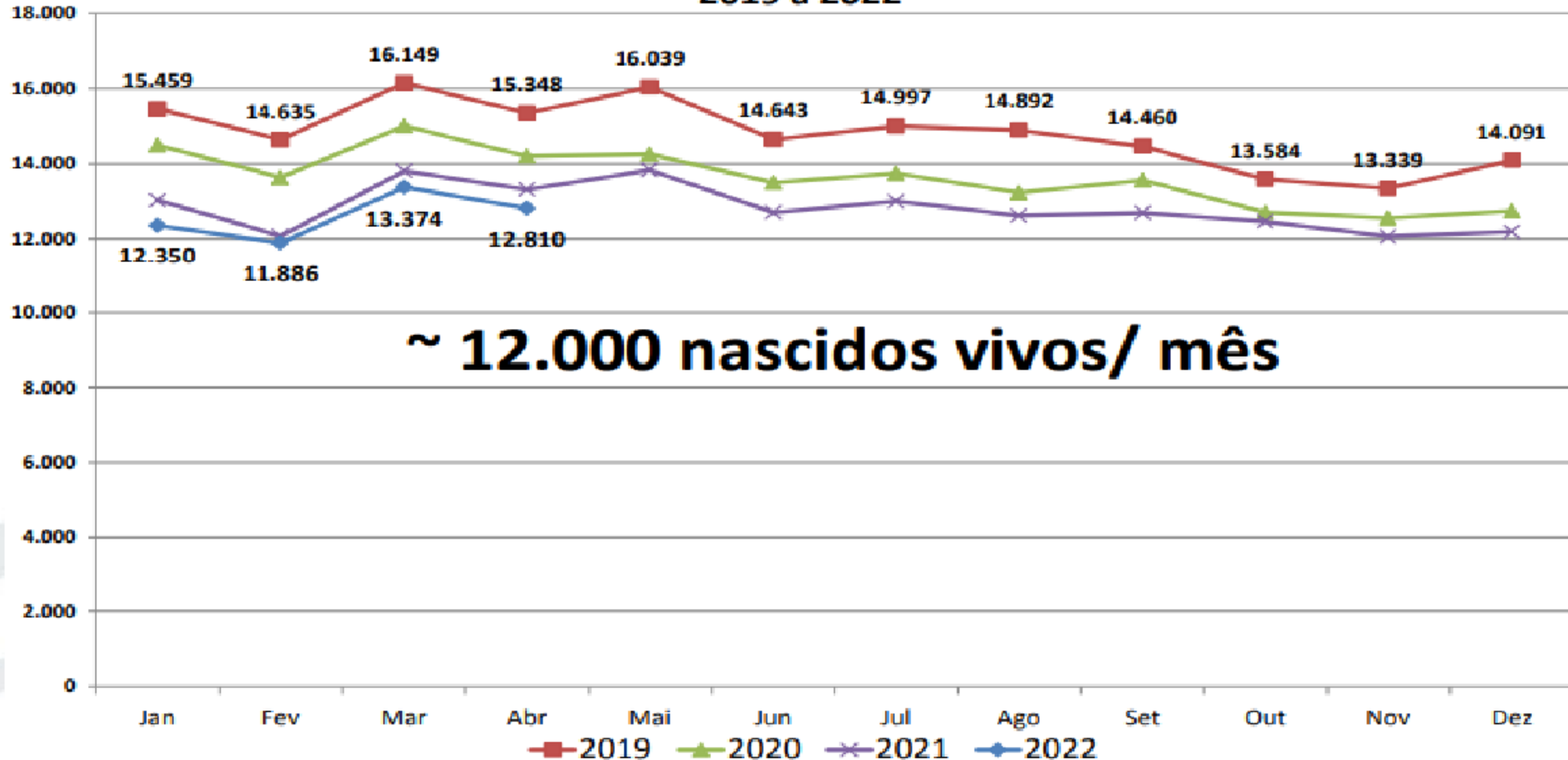

# Composição

**Bloco I:** Identificação do recém-nascido



**Bloco II:** Local de ocorrência



**Blocos III e IV:** Dados da mãe e do pai



**Bloco V:** Gestação e parto

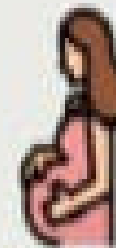

**Bloco VI:** Anomalias congênitas



**Bloco VII:** Preenchimento



**Bloco VIII:** Cartório



Ministério de Saúde  
Declaração de Nascimento Vivo

I	Nome do recém-nascido	Data e hora de nascimento		Sexo		Tipo de parto		Local de nascimento		
II	Nome da mãe	Nome do pai		Nome do responsável		Nome do médico		Nome do enfermeiro		
III	Nome da mãe	Nome do pai		Nome do responsável		Nome do médico		Nome do enfermeiro		
IV	Nome da mãe	Nome do pai		Nome do responsável		Nome do médico		Nome do enfermeiro		
V	Idade da mãe	Idade do pai		Idade do responsável		Idade do médico		Idade do enfermeiro		
VI	Anomalias congênitas									
VII	Preenchimento									
VIII	Cartório									

ATENÇÃO: ESTE DOCUMENTO NÃO SUBSTITUI A CERTIDÃO DE NASCIMENTO

Para receber esta certidão, o pai ou responsável deverá levar este documento ao cartório de registro civil.

# Metas

- Entregar todos os dados (Nascidos vivos) a tempo oportuno..
- Disponibilizar os dados de forma aberta.
- Realizar anualmente a premiação dos estabelecimentos "SELO SINASC", Ouro, Prata, Bronze.

## **O que vocês fariam para melhorar o trabalho realizado?**

- Adicionar ferramentas com tecnologias mais aprimoradas para agilizar e dar continuidade ao trabalho.
- Ter mais pessoas na equipe para distribuir e melhorar o desempenho da apuração dos dados.

## **Se você fosse o gestor poderoso, com muito dinheiro e autoridade, e pudesse mudar tudo, o que mudaria neste serviço. .**

- Análise das demandas mais vulneráveis que impedem o fluxo de trabalho.
- Inclusão de melhores ferramentas de trabalho para os funcionários atuais.
- contratação de mais profissionais para o setor.
- Capacitação dos novos e dos funcionários veteranos - principalmente ligada ao manejo das novas ferramentas implantadas.
- Expandir a rede de dados com os outros serviços do município para elaboração de resposta frente as questões precárias e passando ao poder público.

**Obrigado!**

