



Aula Prática

Trematoides

Carlos E. Winter

[originais de Alda Backx]



1



Adulto

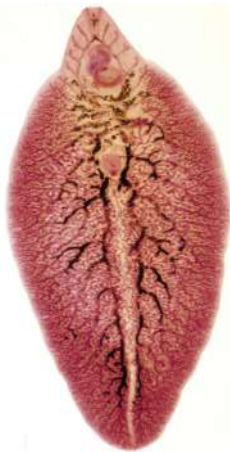

NCVPA

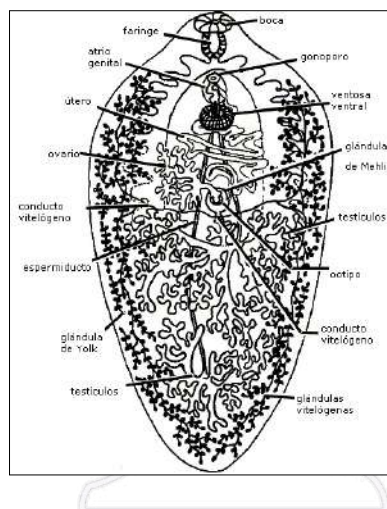

- Verme chato em formato de folha
- **Dimensões:** 3 x 1,5 cm
- Hermafrodita (possui órgãos sexuais masculino e feminino)
- Simetria bilateral
- **Hospedeiros:** ovinos, bovinos

2

Fasciola hepatica



Ovo



- Oval ou elíptico
- Presença de opérculo
- Casca fina
- Dimensões: 140 μm x 60-100 μm

3

Eurytrema sp.



Adulto

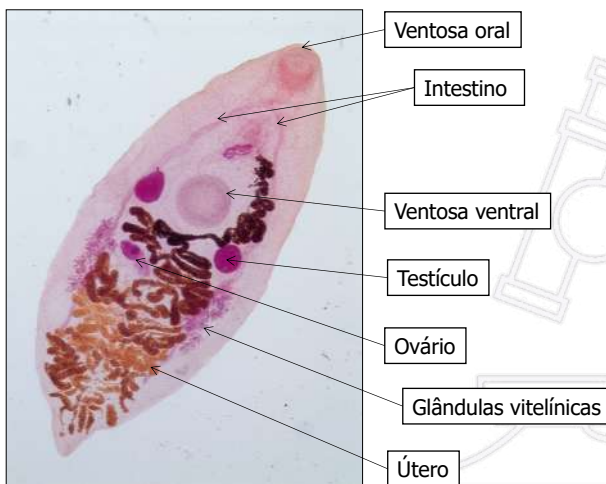

- Verme chato em formato de folha
- Dimensões: 8 a 16 x 5 a 8,5 mm
- Hermafrodita
- Simetria bilateral
- **Hospedeiros:** ruminantes

4

Eurytrema sp.



Ovo



OPÉRCULO

- Oval
- Presença de opérculo
- Cor castanha
- Casca espessa
- Dimensões: 38-42 x 24-28 μm

5

Paramphistomum sp.



- Corpo piriforme de coloração avermelhada
- Dimensões: 5-13 mm x 2-5 mm
- Ventosa ventral (acetábulo) – bem evidente
- **Hospedeiros:** bovinos, ovinos e caprinos



VENTOSA
VENTRAL

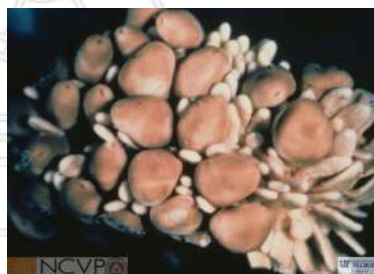

- Formas adultas aderidas ao rúmen

6

Paramphistomum sp.



OPÉRCULO
(ligeiramente aberto)

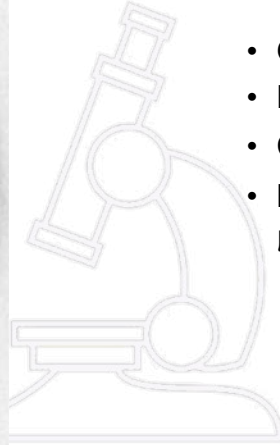

- Oval ou elíptico
- Presença de opérculo
- Casca fina
- **Dimensões:** 140-180 μm x 75-95 μm