

FixUp

Trabalho escolar / estudo

Finanças

Investimento fixo

| Descrição | Qtde | Valor unitário (R\$) | Valor total (R\$) | % |
|-------------------------------|------|----------------------|-------------------|---------------|
| Computadores | 2 | 2.000,00 | 4.000,00 | 76.05 |
| Conjunto (Mesa + 6 cadeiras) | 1 | 550,00 | 550,00 | 10.46 |
| impressora | 1 | 350,00 | 350,00 | 6.65 |
| mesa | 1 | 160,00 | 160,00 | 3.04 |
| Telefone | 2 | 100,00 | 200,00 | 3.80 |
| Total | | | 5.260,00 | 100.00 |

Investimento pré-operacional

| Descrição | Valor total (R\$) | % |
|--|-------------------|---------------|
| Criação e registro da marca | 298,00 | 0.99 |
| Desenvolvimento do aplicativo | 23.460,00 | 77.78 |
| Gastos de abertura EPP | 1.581,16 | 5.24 |
| Marketing para inauguração | 2.500,00 | 8.29 |
| Reformas e obras | 350,00 | 1.16 |
| Taxas e licenças de lançamento do aplicativo | 794,00 | 2.63 |
| Treinamento da equipe | 1.000,00 | 3.31 |
| Uniformes e crachás | 180,00 | 0.60 |
| Total | 30.163,16 | 100.00 |

Estoque Inicial

| Descrição | Qtde | Valor unitário (R\$) | Valor total (R\$) | % |
|----------------|------|----------------------|-------------------|---------------|
| Não há estoque | 0.1 | 1,00 | 0,10 | 100.00 |
| Total | | | 0,10 | 100.00 |

Capital de Giro

Prazos Médios de Recebimento

| Prazo | Média ponderada (dias) | % |
|--------------|------------------------|---------------|
| À vista | 0 | 70.00 |
| 30 dias | 7.5 | 25.00 |
| 90 dias | 4.5 | 5.00 |
| Total | 12 | 100.00 |

Prazos Médios de Pagamento

| Prazo | Média ponderada (dias) | % |
|--------------|------------------------|---------------|
| À vista | 0 | 70.00 |
| 30 dias | 9 | 30.00 |
| Total | 9 | 100.00 |

Resultados

| | |
|----------------------------|----------------|
| Ciclo Financeiro | 33 dias |
| Prazo Médio de Estoque | 30 dias |
| Prazo Médio de Recebimento | 12 dias |
| Prazo Médio de Pagamento | 9 dias |

| | |
|----------------------------|-------------------|
| Giro de Caixa Anual | 10.91 dias |
|----------------------------|-------------------|

| | |
|---------------------------------------|----------------------|
| Necessidade de Capital de Giro | R\$ 57.165,47 |
| Desembolso Anual | R\$ 607.259,68 |
| Reserva Financeira | R\$ 1.500,00 |

Investimento Total

Aplicação de Recursos

Fontes de Recursos

| Descrição | Valor (R\$) | % |
|---------------------------|-----------------|---------------|
| Natália Nascimento Prando | 8.000,00 | 100.00 % |
| Total | 8.000,00 | 100.00 |

Total dos investimentos

| Descrição | Valor (R\$) | % |
|--------------------------------|------------------|---------------|
| Investimentos fixos | 5.260,00 | 5.68 |
| Investimentos pré-operacionais | 30.163,16 | 32.58 |
| Estoque inicial | 0,10 | 0.00 |
| Capital de giro | 57.165,47 | 61.74 |
| Total | 92.588,73 | 100.00 |

Total das fontes de recursos

| Descrição | Valor (R\$) | % |
|--------------------------------|------------------|---------------|
| Fontes de recurso próprio | 8.000,00 | 8.64 |
| Fontes de recurso de terceiros | 84.588,73 | 91.36 |
| Total | 92.588,73 | 100.00 |

Gráficos

Aplicação de Recursos

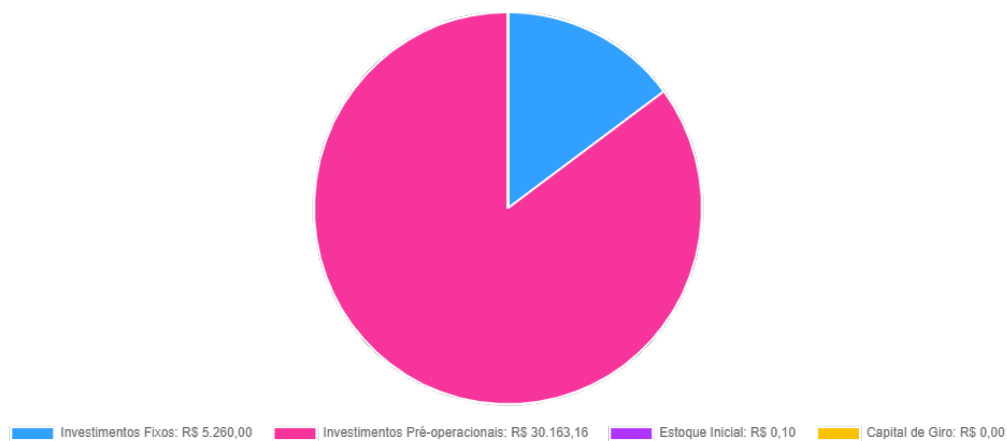

Fontes de Recursos

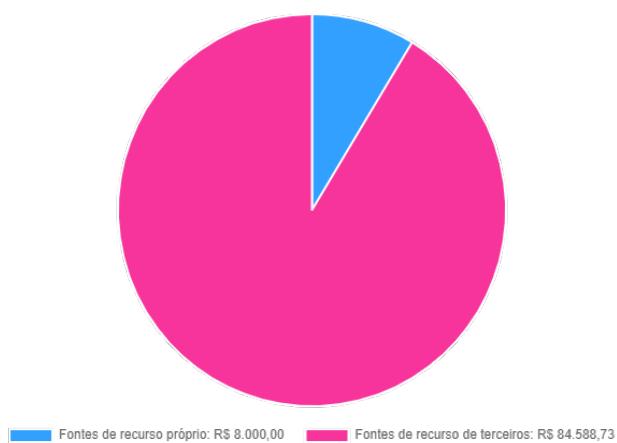

Produtos e Serviços

| Descrição | Categoria | Preço de Venda (R\$) |
|-------------------------------|-----------|----------------------|
| Anúncios- Plano simples anual | Serviço | 220,00 |
| Aúncios- Plano completo anual | Serviço | 450,00 |
| Download- App Store | Serviço | 0,53 |
| Download- Play store | Serviço | 0,10 |
| Plano premium- Anual | Serviço | 137,88 |
| Plano premium- mensal | Serviço | 15,00 |
| Plano premium- semestral | Serviço | 77,94 |

Receita

| Descrição | Categoria | Qtde | Preço de venda (R\$) | Valor total | % |
|-------------------------------|-----------|------|----------------------|-----------------|---------------|
| Anúncios- Plano simples anual | Serviço | 3 | 220,00 | 660,00 | 10.53 |
| Aúncios- Plano completo anual | Serviço | 2 | 450,00 | 900,00 | 14.36 |
| Download- App Store | Serviço | 1000 | 0,53 | 530,00 | 8.46 |
| Download- Play store | Serviço | 1500 | 0,10 | 150,00 | 2.39 |
| Plano premium- Anual | Serviço | 8 | 137,88 | 1.103,04 | 17.60 |
| Plano premium- mensal | Serviço | 65 | 15,00 | 975,00 | 15.56 |
| Plano premium- semestral | Serviço | 25 | 77,94 | 1.948,50 | 31.09 |
| Total | | | - | 6.266,54 | 100.00 |

Projeção da Receita

Totais mensais

Tipo de projeção: Inserir taxa de crescimento

| Descrição | Valor (R\$) |
|-----------|-------------|
| Mês 1 | 6.266,54 |
| Mês 2 | 8.459,829 |
| Mês 3 | 11.420,769 |
| Mês 4 | 15.418,038 |
| Mês 5 | 20.814,352 |
| Mês 6 | 28.099,375 |
| Mês 7 | 37.934,156 |
| Mês 8 | 51.211,111 |
| Mês 9 | 69.134,999 |
| Mês 10 | 93.332,249 |
| Mês 11 | 125.998,536 |
| Mês 12 | 170.098,024 |

Totais anuais

Taxa de crescimento anual: 35%

| Descrição | Valor (R\$) |
|--------------|---------------|
| Primeiro Ano | 638.187,979 |
| Segundo Ano | 861.553,772 |
| Terceiro Ano | 1.163.097,592 |

Gráficos

Evolução da receita

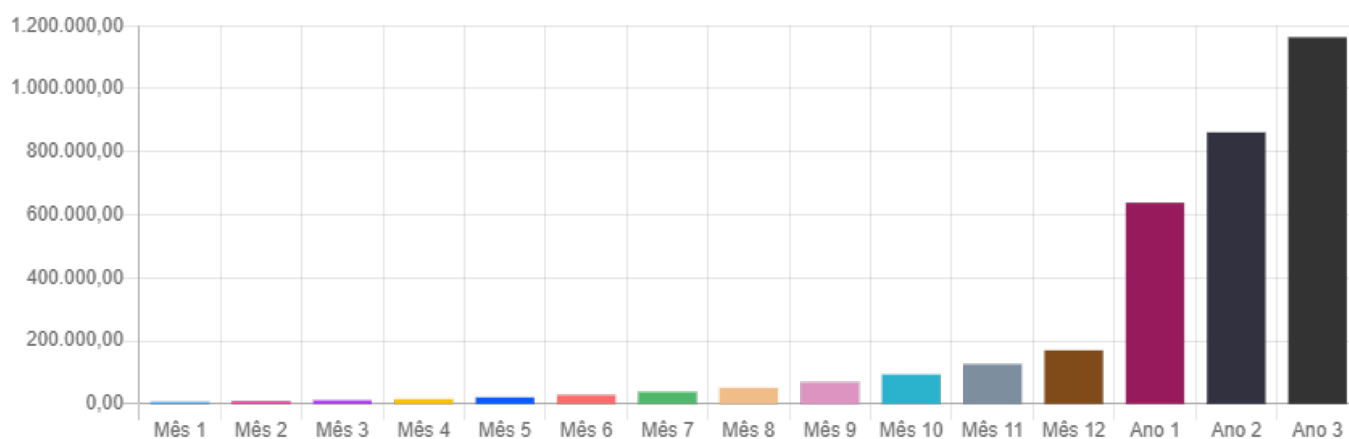

Top 5 Geração de receita: Produtos e Serviços

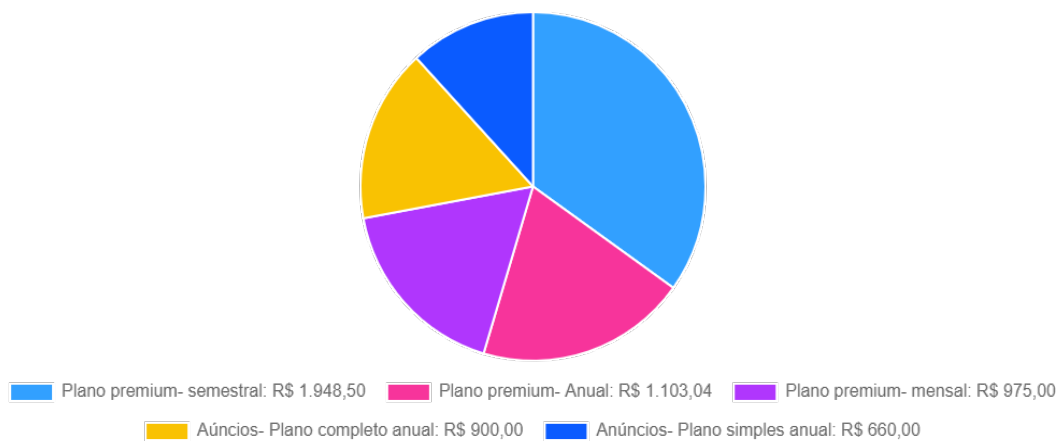

Receita de acordo com parcelamento

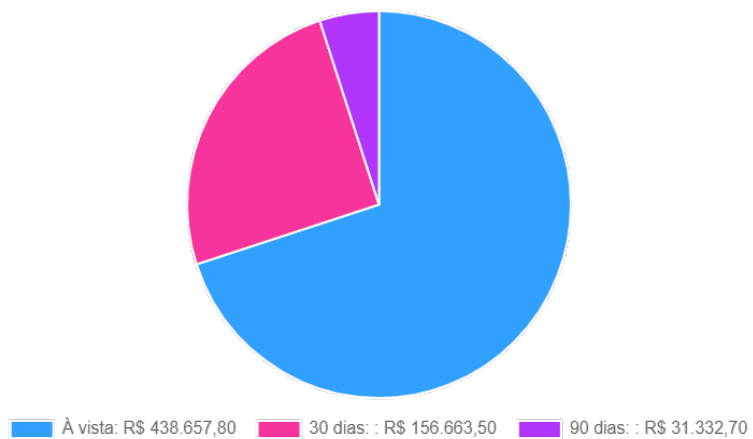

Custos dos Produtos e Serviços

Serviços

| Anúncios- Plano simples anual | | | | | Preço de venda: R\$ 220,00 | |
|-------------------------------|------------|-------------------|----------------------|------------|----------------------------|--|
| Descrição do insumo | Quantidade | Unidade de medida | Valor unitário (R\$) | % | Valor total (R\$) | |
| teste | 1 | 1 | 0,01 | 100.00 | R\$0.01 | |
| Total | | | | 100 | 0,01 | |

| Anúncios- Plano completo anual | | | | | Preço de venda: R\$ 450,00 | |
|--------------------------------|------------|-------------------|----------------------|------------|----------------------------|--|
| Descrição do insumo | Quantidade | Unidade de medida | Valor unitário (R\$) | % | Valor total (R\$) | |
| teste | 1 | 1 | 0,01 | 100.00 | R\$0.01 | |
| Total | | | | 100 | 0,01 | |

| Download- App Store | | | | | Preço de venda: R\$ 0,53 | |
|---------------------|------------|-------------------|----------------------|------------|--------------------------|--|
| Descrição do insumo | Quantidade | Unidade de medida | Valor unitário (R\$) | % | Valor total (R\$) | |
| teste | 1 | 1 | 0,01 | 100.00 | R\$0.01 | |
| Total | | | | 100 | 0,01 | |

| Download- Play store | | | | | Preço de venda: R\$ 0,10 | |
|----------------------|------------|-------------------|----------------------|------------|--------------------------|--|
| Descrição do insumo | Quantidade | Unidade de medida | Valor unitário (R\$) | % | Valor total (R\$) | |
| teste | 1 | 1 | 0,01 | 100.00 | R\$0.01 | |
| Total | | | | 100 | 0,01 | |

| Plano premium- Anual | | | | | Preço de venda: R\$ 137,88 | |
|----------------------|------------|-------------------|----------------------|------------|----------------------------|--|
| Descrição do insumo | Quantidade | Unidade de medida | Valor unitário (R\$) | % | Valor total (R\$) | |
| teste | 1 | 1 | 0,01 | 100.00 | R\$0.01 | |
| Total | | | | 100 | 0,01 | |

| Plano premium- mensal | | | | | Preço de venda: R\$ 15,00 | |
|-----------------------|------------|-------------------|----------------------|------------|---------------------------|--|
| Descrição do insumo | Quantidade | Unidade de medida | Valor unitário (R\$) | % | Valor total (R\$) | |
| teste | 1 | 1 | 0,01 | 100.00 | R\$0.01 | |
| Total | | | | 100 | 0,01 | |

| Plano premium- semestral | | | | | Preço de venda: R\$ 77,94 | |
|--------------------------|------------|-------------------|----------------------|------------|---------------------------|--|
| Descrição do insumo | Quantidade | Unidade de medida | Valor unitário (R\$) | % | Valor total (R\$) | |
| teste | 1 | | 0,01 | 100.00 | R\$0.01 | |
| Total | | | | 100 | 0,01 | |

Custo dos Produtos, Mercadorias e Serviços Vendidos

| Descrição | Custo un. (R\$) | Qtde | Custo total (R\$) | % |
|-------------------------------|-----------------|------|-------------------|---------------|
| Anúncios- Plano simples anual | 0,01 | 3 | 0,03 | 0.12 |
| Aúncios- Plano completo anual | 0,01 | 2 | 0,02 | 0.08 |
| Download- App Store | 0,01 | 1000 | 10,00 | 38.42 |
| Download- Play store | 0,01 | 1500 | 15,00 | 57.63 |
| Plano premium- Anual | 0,01 | 8 | 0,08 | 0.31 |
| Plano premium- mensal | 0,01 | 65 | 0,65 | 2.50 |
| Plano premium- semestral | 0,01 | 25 | 0,25 | 0.96 |
| Total | | | 26,03 | 100.00 |

Projeção do Custo de Mercadoria Vendida

Totais mensais

Tipo de projeção: Inserir taxa de crescimento

| Descrição | Valor (R\$) |
|-----------|-------------|
| Mês 1 | 26,05 |
| Mês 2 | 29,958 |
| Mês 3 | 34,451 |
| Mês 4 | 39,619 |
| Mês 5 | 45,562 |
| Mês 6 | 52,396 |
| Mês 7 | 60,255 |
| Mês 8 | 69,294 |
| Mês 9 | 79,688 |
| Mês 10 | 91,641 |
| Mês 11 | 105,387 |
| Mês 12 | 121,195 |

Totais anuais

Taxa de crescimento anual: 15%

| Descrição | Valor (R\$) |
|--------------|-------------|
| Primeiro Ano | 755,493 |

| Descrição | Valor (R\$) |
|--------------|-------------|
| Segundo Ano | 868,817 |
| Terceiro Ano | 999,139 |

Gráfico

Evolução do Resultado Operacional

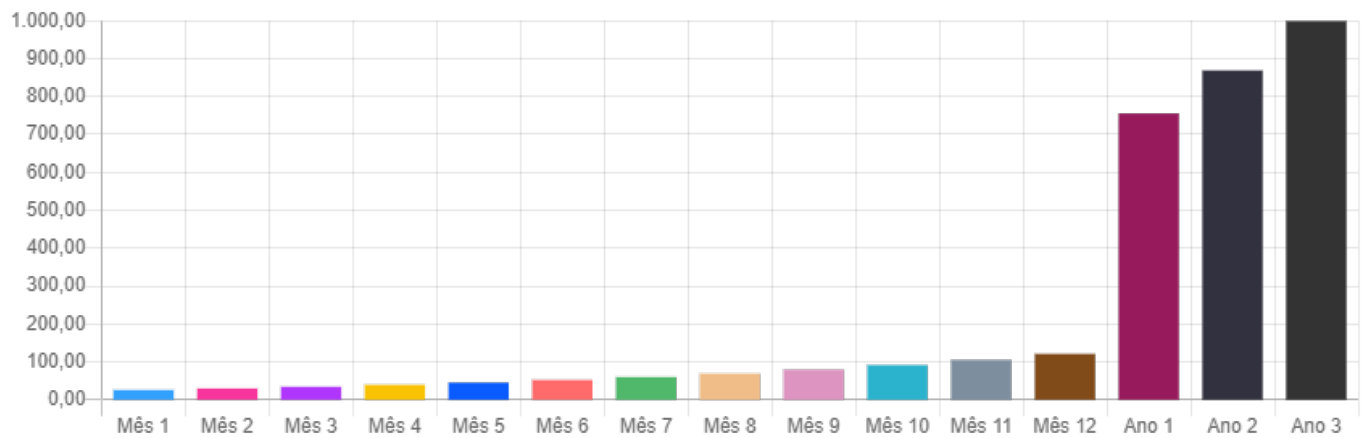

Custos Variáveis

| Descrição | Receita (R\$) | Percentual (%) | Total (R\$) |
|---------------------------|---------------|----------------|------------------|
| Comissões | 6.266,54 | 30.00 | 1.879,962 |
| Previsão de inadimplência | 6.266,54 | 15.00 | 939,981 |
| Propaganda | 6.266,54 | 12.00 | 751,985 |
| Taxas de cartões | 6.266,54 | 3.20 | 200,529 |
| Total | | | 3.772,457 |

Impostos

| Descrição | Receita (R\$) | Percentual (%) | Total (R\$) |
|--------------|---------------|----------------|----------------|
| Simples | 6.266,54 | 3.80 | 238,129 |
| Total | | | 238,129 |

Projeção dos Custos Variáveis

Totais mensais

Tipo de projeção: Inserir taxa de crescimento

| Descrição | Valor (R\$) |
|-----------|-------------|
| Mês 1 | 4.187,072 |
| Mês 2 | 4.815,133 |
| Mês 3 | 5.537,403 |
| Mês 4 | 6.368,013 |
| Mês 5 | 7.323,215 |
| Mês 6 | 8.421,697 |
| Mês 7 | 9.684,952 |
| Mês 8 | 11.137,695 |
| Mês 9 | 12.808,349 |
| Mês 10 | 14.729,601 |
| Mês 11 | 16.939,042 |
| Mês 12 | 19.479,898 |

Totais anuais

Taxa de crescimento anual: 15%

| Descrição | Valor (R\$) |
|--------------|-------------|
| Primeiro Ano | 121.432,07 |
| Segundo Ano | 139.646,88 |
| Terceiro Ano | 160.593,912 |

Depreciação

| Descrição | Vida útil | Val. residual (R\$) | Val. total (R\$) | Depreciação anual (R\$) | Depreciação mensal (R\$) |
|------------------------------|-----------|---------------------|------------------|-------------------------|--------------------------|
| Computadores | 10 anos | 800,00 | 4.000,00 | 320,00 | 26,667 |
| Conjunto (Mesa + 6 cadeiras) | 10 anos | 55,00 | 550,00 | 49,50 | 4,125 |
| impressora | 5 anos | 70,00 | 350,00 | 56,00 | 4,667 |
| mesa | 10 anos | 16,00 | 160,00 | 14,40 | 1,20 |
| Telefone | 5 anos | 40,00 | 200,00 | 32,00 | 2,667 |
| Total | | | | 471,90 | 39,325 |

Custos com Pessoal

| Cargo | Nº Emprega- dos | Salário Mensal (R\$) | Custo com Salários (R\$) | Encargo Social (%) | Custo com Encargos (R\$) | Benefícios (R\$) | Custo Total (R\$) |
|--------------------|--------------------|-------------------------|-----------------------------|-----------------------|-----------------------------|---------------------|----------------------|
| Profissional de TI | 1 | 2.000,00 | 2.000,00 | 10,00 | 450,00 | 250,00 | 2.450,00 |
| Total | | | | | | | 2.450,00 |

Custos Fixos

| Descrição | Valor total | Porcentagem |
|-----------------------------------|------------------|---------------|
| Água | 45,00 | 0.37 |
| Aluguéis, condomínio e IPTU | 800,00 | 6.53 |
| Depreciação | 39,33 | 0.32 |
| Encargos sociais sobre pró-labore | 540,00 | 4.41 |
| Encargos sociais sobre salários | 450,00 | 3.67 |
| Honorários contábeis | 300,00 | 2.45 |
| Luz | 160,00 | 1.31 |
| Manutenção | 391,00 | 3.19 |
| Marketing e propaganda | 1.800,00 | 14.69 |
| Materiais de limpeza | 50,00 | 0.41 |
| Material de escritório | 50,00 | 0.41 |
| Pró-labore | 5.400,00 | 44.06 |
| Salários | 2.000,00 | 16.32 |
| Tarifas de operadoras de cartão | 50,00 | 0.41 |
| Telefone e internet | 180,00 | 1.47 |
| Total | 12.255,33 | 100.00 |

Projeção dos Custos Fixos

Totais mensais

Tipo de projeção: Inserir taxa de crescimento

| Descrição | Valor (R\$) |
|-----------|-------------|
| Mês 1 | 12.255,33 |
| Mês 2 | 14.706,396 |
| Mês 3 | 17.647,675 |
| Mês 4 | 21.177,21 |
| Mês 5 | 25.412,652 |
| Mês 6 | 30.495,183 |
| Mês 7 | 36.594,219 |
| Mês 8 | 43.913,063 |
| Mês 9 | 52.695,676 |

| Descrição | Valor (R\$) |
|-----------|-------------|
| Mês 10 | 63.234,811 |
| Mês 11 | 75.881,773 |
| Mês 12 | 91.058,127 |

Totais anuais

Taxa de crescimento anual: 20%

| Descrição | Valor (R\$) |
|--------------|-------------|
| Primeiro Ano | 485.072,114 |
| Segundo Ano | 582.086,537 |
| Terceiro Ano | 698.503,844 |

DRE

1. Receita Total

| Descrição | Valor (R\$) | % |
|----------------|-----------------|---------------|
| Vendas à Vista | 4.386,578 | 70.00 |
| Vendas à Prazo | 1.879,962 | 30.00 |
| Total | 6.266,54 | 100.00 |

2. Custos Variáveis Totais

| Descrição | Valor (R\$) | % |
|---------------------------------------|------------------|--------------|
| CPR - Custos dos Produtos de Revenda | 0,00 | 0.00 |
| CMV - Custos das Mercadorias Vendidas | 0,00 | 0.00 |
| CSV - Custos dos Serviços Vendidos | 26,03 | 0.41 |
| Impostos Federais | 238,13 | 3.80 |
| Taxas de cartões | 200,529 | 3.20 |
| Comissões | 1.879,962 | 30.00 |
| Propaganda | 751,985 | 12.00 |
| Previsão de inadimplência | 939,981 | 15.00 |
| Total | 4.036,617 | 64.42 |

3. Margem de Contribuição

| | Valor (R\$) | % |
|--------------|------------------|--------------|
| Total | 2.229,923 | 35.59 |

4. Custos Fixos Totais

| Descrição | Valor (R\$) | % |
|-----------------------------------|-------------|-------|
| Pró-labore | 5.400,00 | 86.17 |
| Encargos sociais sobre pró-labore | 540,00 | 8.62 |
| Salários | 2.000,00 | 31.92 |
| Encargos sociais sobre salários | 450,00 | 7.18 |
| Aluguéis, condomínio e IPTU | 800,00 | 12.77 |

| Descrição | Valor (R\$) | % |
|---------------------------------|------------------|---------------|
| Água | 45,00 | 0.72 |
| Luz | 160,00 | 2.55 |
| Telefone e internet | 180,00 | 2.87 |
| Manutenção | 391,00 | 6.24 |
| Depreciação | 39,33 | 0.63 |
| Honorários contábeis | 300,00 | 4.79 |
| Tarifas de operadoras de cartão | 50,00 | 0.80 |
| Marketing e propaganda | 1.800,00 | 28.72 |
| Material de escritório | 50,00 | 0.80 |
| Materiais de limpeza | 50,00 | 0.80 |
| Total | 12.255,33 | 195.57 |

5. Resultado Operacional

| | Valor (R\$) | % |
|--------------|--------------------|----------------|
| Total | -10.025,407 | -159.98 |

Projeção da DRE

Totais mensais

Tipo de projeção: Projetar valores constantes

| Descrição | Valor (R\$) |
|-----------|-------------|
| Mês 1 | -10.025,407 |
| Mês 2 | -11.091,657 |
| Mês 3 | -11.798,76 |
| Mês 4 | -12.166,804 |
| Mês 5 | -11.967,077 |
| Mês 6 | -10.869,901 |
| Mês 7 | -8.405,27 |
| Mês 8 | -3.908,94 |
| Mês 9 | 3.551,287 |
| Mês 10 | 15.276,197 |
| Mês 11 | 33.072,335 |
| Mês 12 | 59.438,804 |

Totais anuais

| Descrição | Valor (R\$) |
|--------------|-------------|
| Primeiro Ano | 30.928,302 |
| Segundo Ano | 138.951,538 |
| Terceiro Ano | 303.000,696 |

Gráficos

Evolução do Resultado Operacional

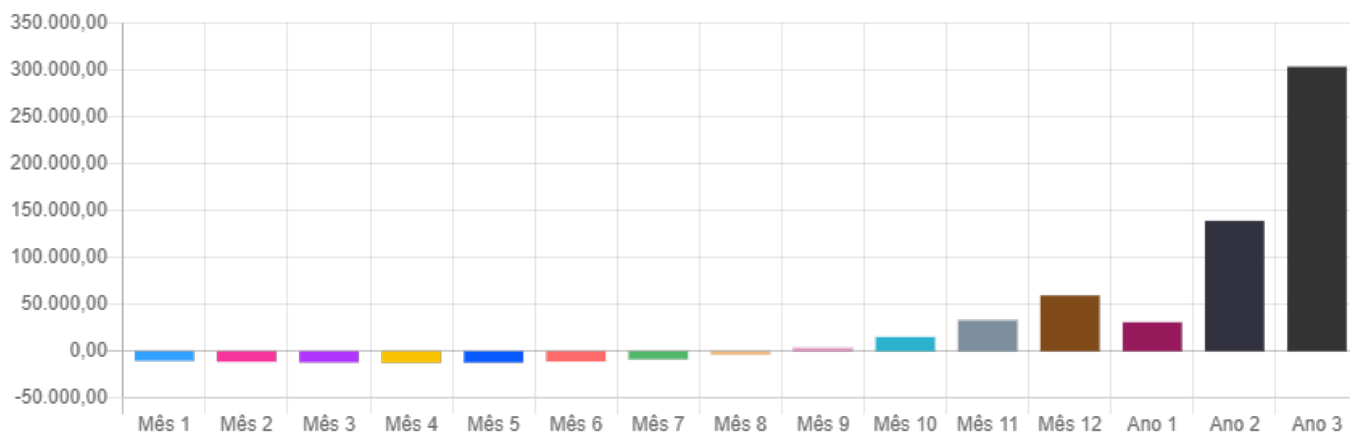

Indicadores Financeiros

Resumo Financeiro

| Descrição | |
|------------------------|-----------------|
| Receita Anual | R\$ 638.187,98 |
| Custos Variáveis | -R\$ 122.187,56 |
| Margem de Contribuição | R\$ 516.000,42 |
| Custos Fixos | -R\$ 485.072,11 |
| Resultado | R\$ 30.928,00 |
| Lucratividade Anual | R\$ 4,85 |

Outros Indicadores

| Descrição | |
|---------------------|----------|
| Payback Simples | 18 meses |
| Rentabilidade Anual | 33.40 % |

Pontos de Equilíbrio

Lucro Desejado: R\$ 30.000,00

| Descrição | |
|---------------|----------------|
| PE Contabil | R\$ 599.965,50 |
| PE Financeiro | R\$ 599.381,83 |
| PE Econômico | R\$ 637.071,26 |

Gráficos

Indicador de Lucratividade

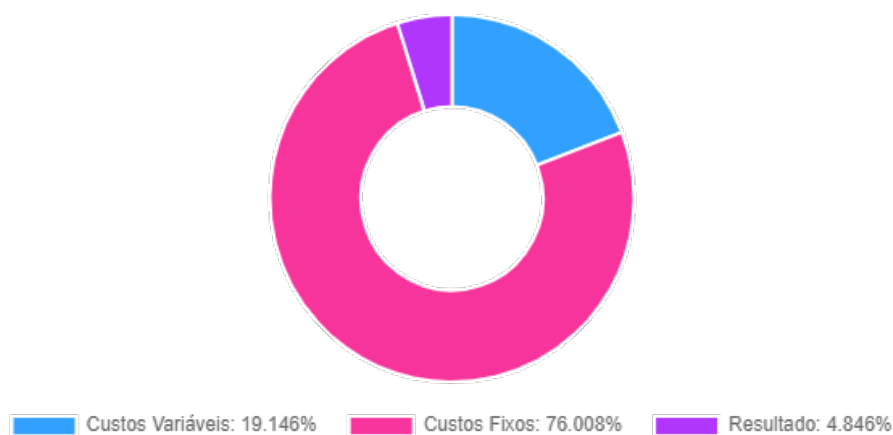

Receitas x Custos

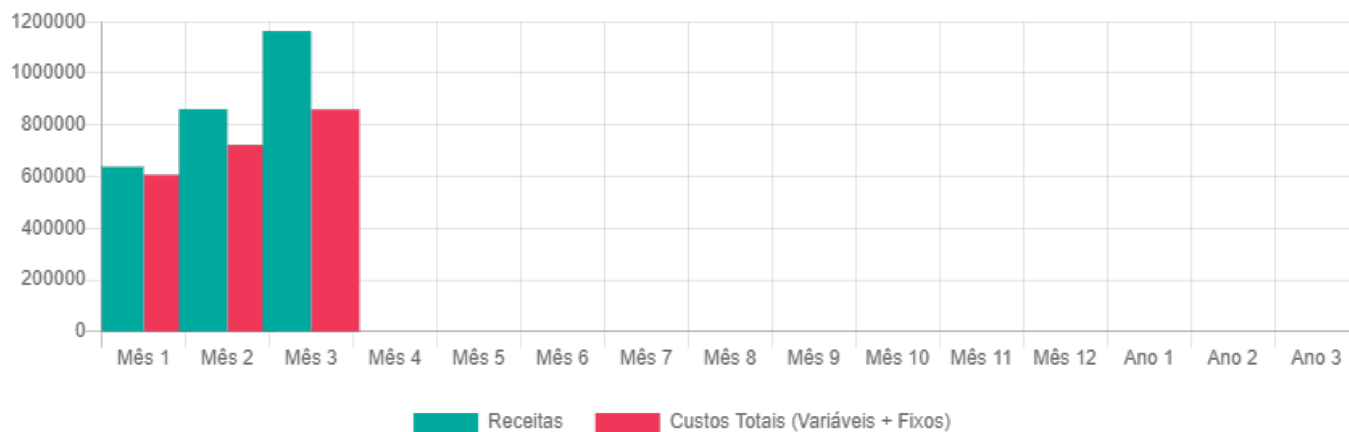

Margem de Contribuição x Custos Fixos



Simulador de Resultados

Percentuais Aplicados

Cenário Otimista

Receita maior em: 5%

Custo menor em: 5%

Investimento menor em: 5%

Cenário Pessimista

Receita menor em: 10%

Custo maior em: 10%

Investimento maior em: 10%

Resumo

| Descrição | Cenário Provável | Cenário Otimista | Cenário Pessimista |
|------------------------|------------------|------------------|--------------------|
| Receita Anual | R\$ 638.187,98 | R\$ 670.097,38 | R\$ 574.369,18 |
| Custos Variáveis | -R\$ 122.187,56 | -R\$ 116.078,18 | -R\$ 134.406,32 |
| Margem de Contribuição | R\$ 516.000,42 | R\$ 554.019,20 | R\$ 439.962,87 |
| Custos Fixos | -R\$ 485.072,11 | -R\$ 460.818,50 | -R\$ 533.579,32 |
| Resultado | R\$ 30.928,00 | R\$ 93.200,69 | -R\$ 93.616,45 |

Indicadores Financeiros

| Descrição | Cenário Provável | Cenário Otimista | Cenário Pessimista |
|---------------------|------------------|------------------|--------------------|
| Lucratividade Anual | 4.85 % | 13.91 % | Não se aplica |
| Payback Simples | 18 meses | 12 meses | 50 meses |
| Rentabilidade Anual | 33.40 % | 105.96 % | -91.92 % |
| PE Contábil | R\$ 599.965,50 | R\$ 557.372,07 | R\$ 696.587,84 |
| PE Financeiro | R\$ 599.381,83 | R\$ 556.801,29 | R\$ 695.971,78 |
| PE Econômico | R\$ 637.071,26 | R\$ 593.657,85 | R\$ 735.752,84 |

Gráficos Cenário Otimista

Avaliação das Pontuações

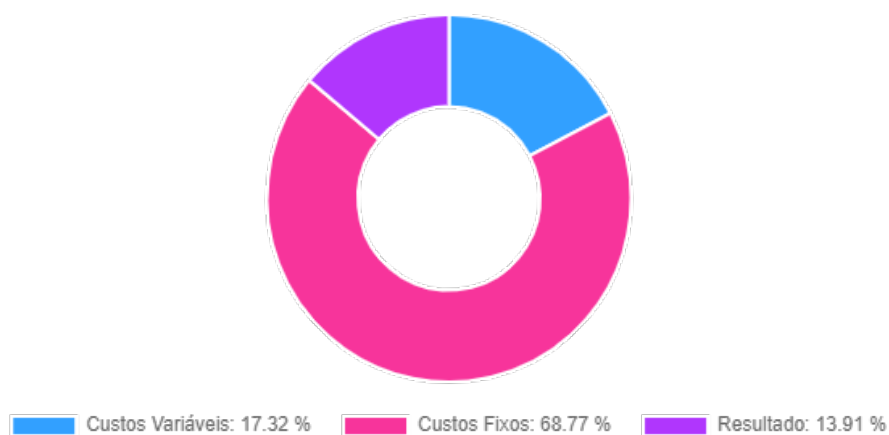

Margem de Contribuição x Custos Fixos

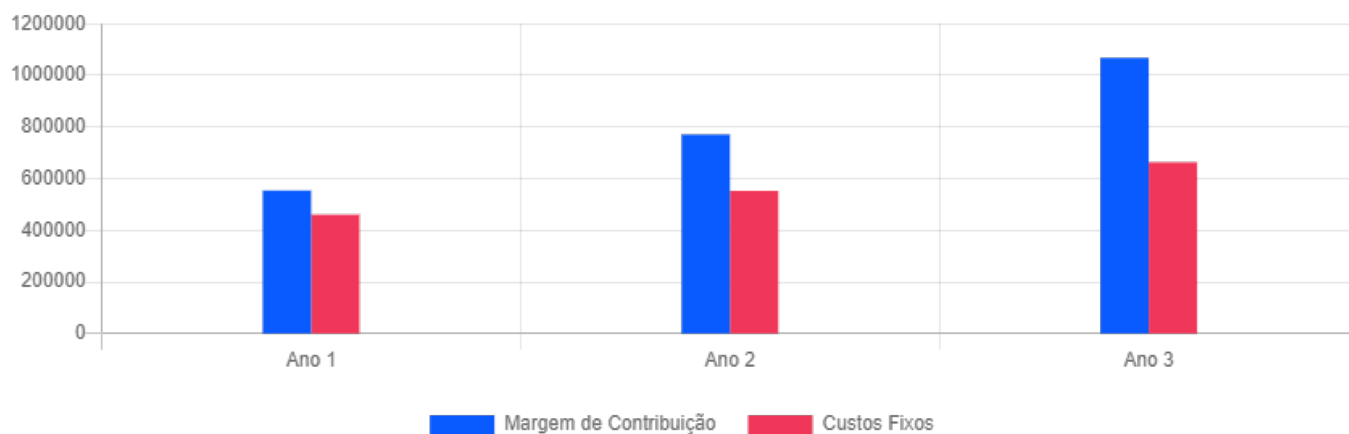

Receitas x Custos

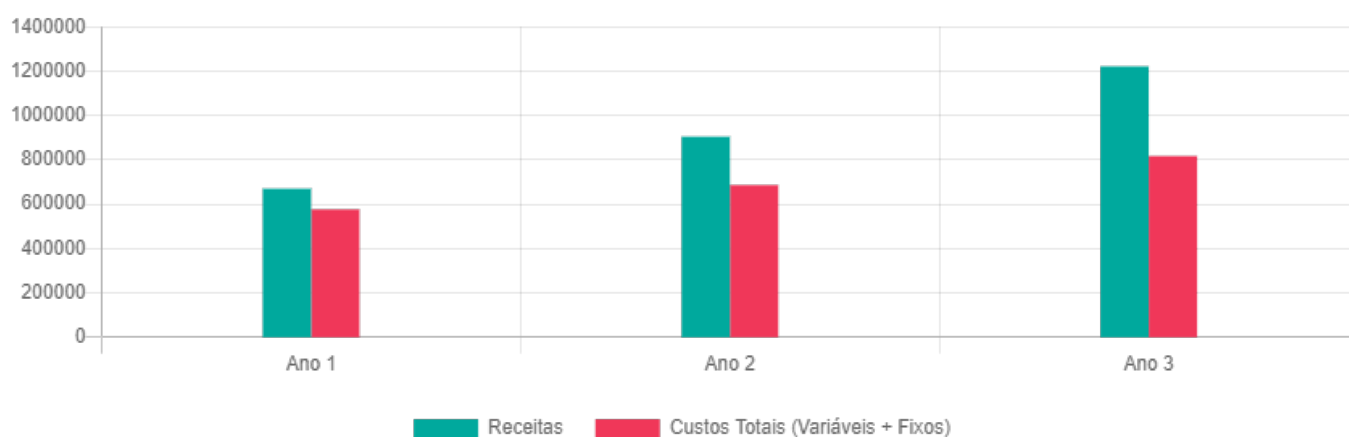

Gráficos Cenário Pessimista

Avaliação das Pontuações

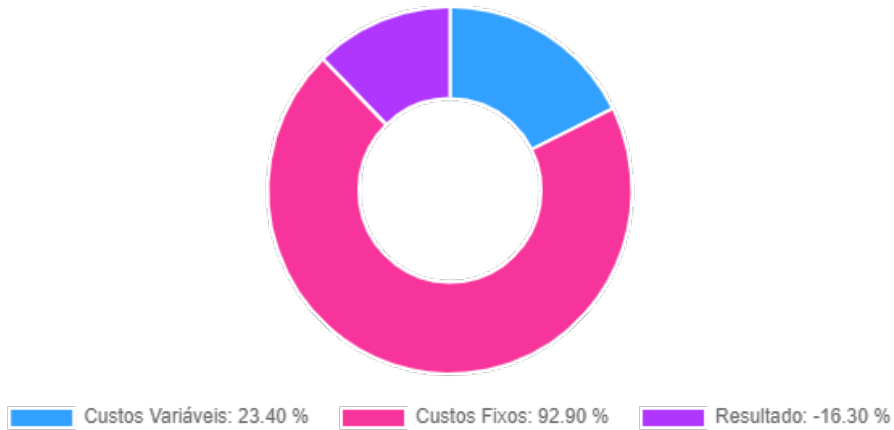

Margem de Contribuição x Custos Fixos

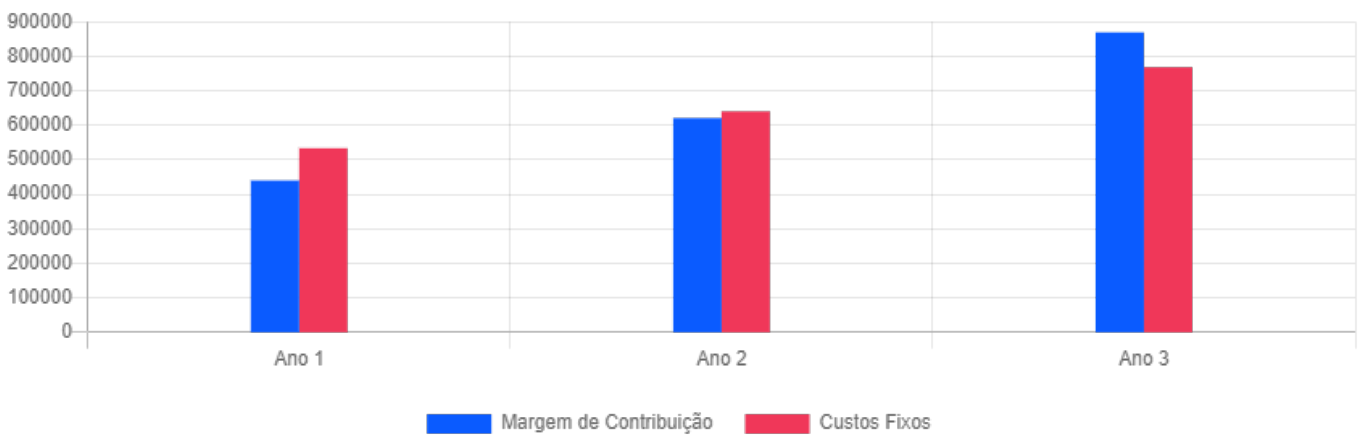

Receitas x Custos

