



# Critérios da Oclusão Ideal

## Trauma de Oclusão

### Classificação das Maloclusões

**Prof. Dr. César Bataglion**  
Professor Associado (Livre-Docente de Oclusão / FORP-USP )  
Departamento de Odontologia Restauradora



#### Critérios da Oclusão Ideal

1. Contatos bilaterais, simultâneos e estáveis.



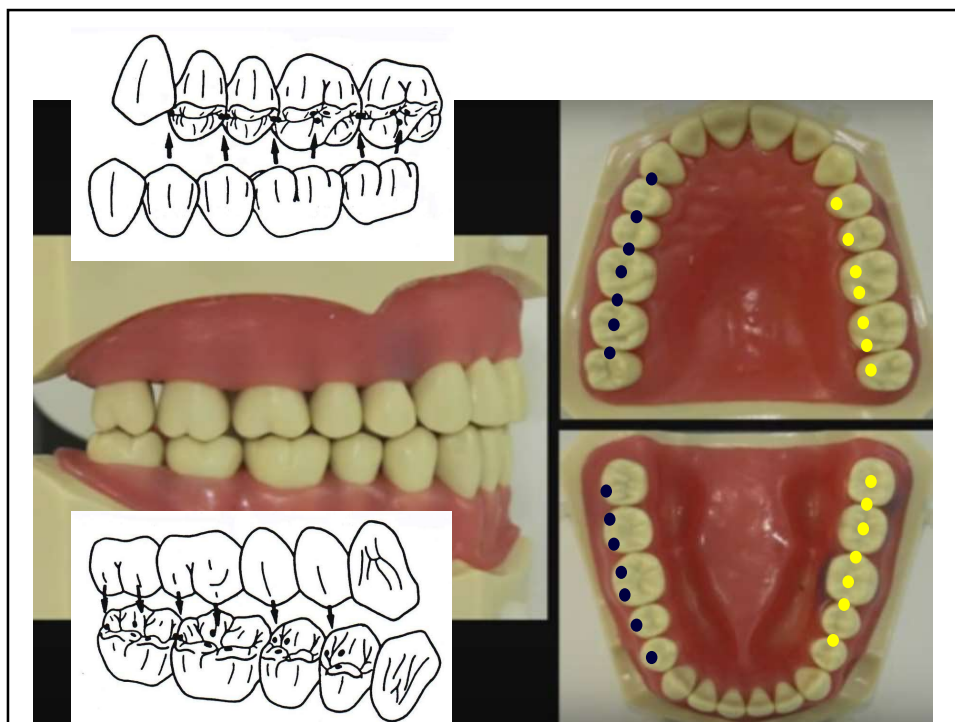

Tratamento ortodôntico finalizado



Brandão, RCB; Brandão, LBC. *Dental Press Ortodon Ortop Facial*, v. 13, n. 3, p. 124-156, 2008

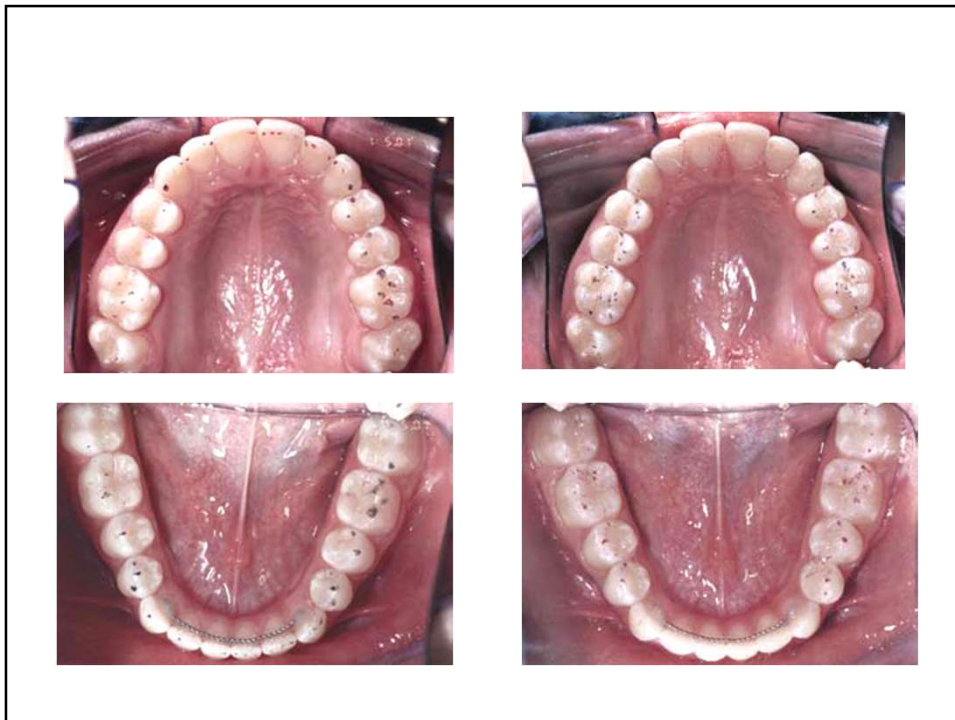

**Cr terios da Oclus o Ideal**

**2. Movimentos mandibulares LIVRES, sem interfer ncias cusp deas.**



**Movimento de lateralidade**

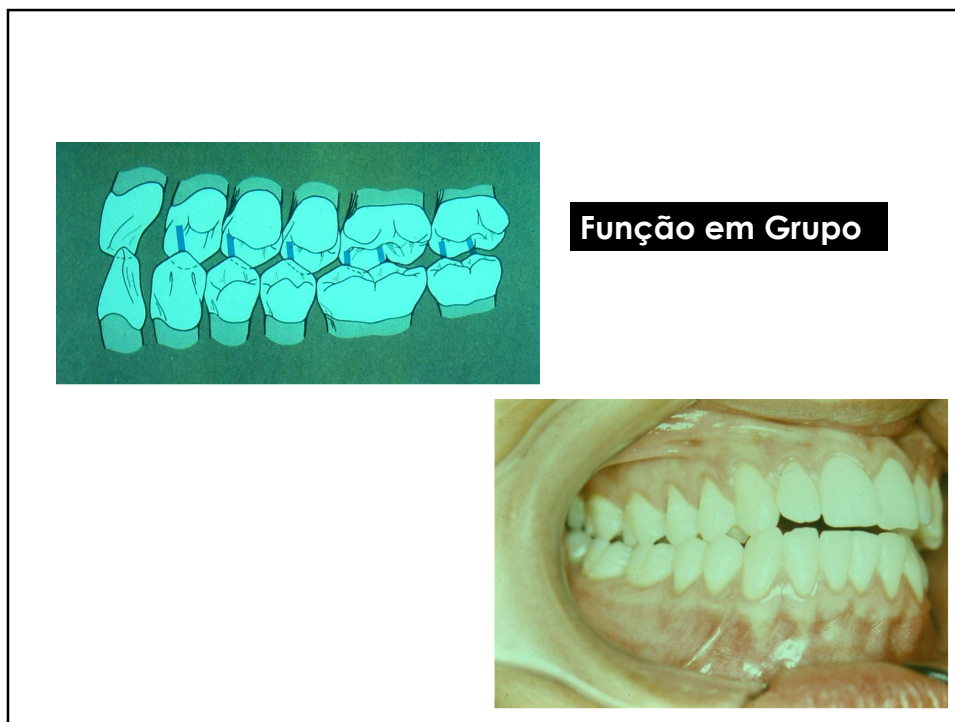

**Crítérios da Oclusão Ideal**

3. Forças oclusais distribuídas nas áreas de trabalho, e no máximo número de dentes

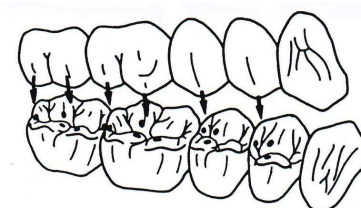
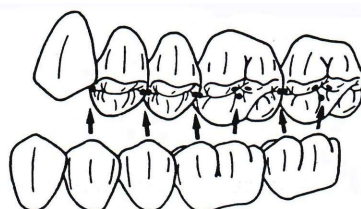



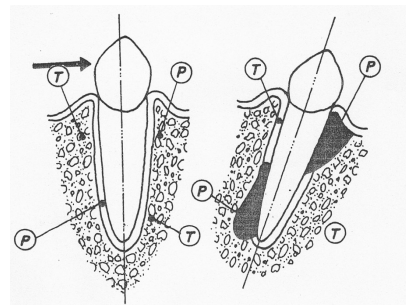
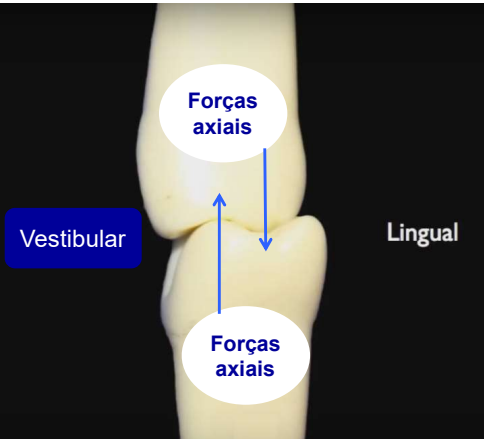

**Cr terios da Oclus o Ideal**

**4. For as oclusais axiais**



Resultantes horizontais das for as oclusais s o indesej veis, tendem a movimentar o dente

**For as axiais: ben ficas ao periodonto**



**For as obl quas: prejudiciais ao periodonto**

\* Trauma de Oclus o

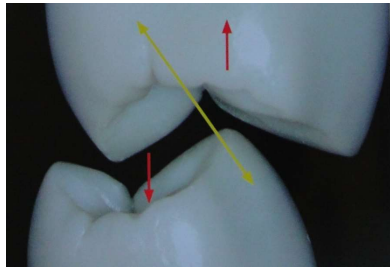

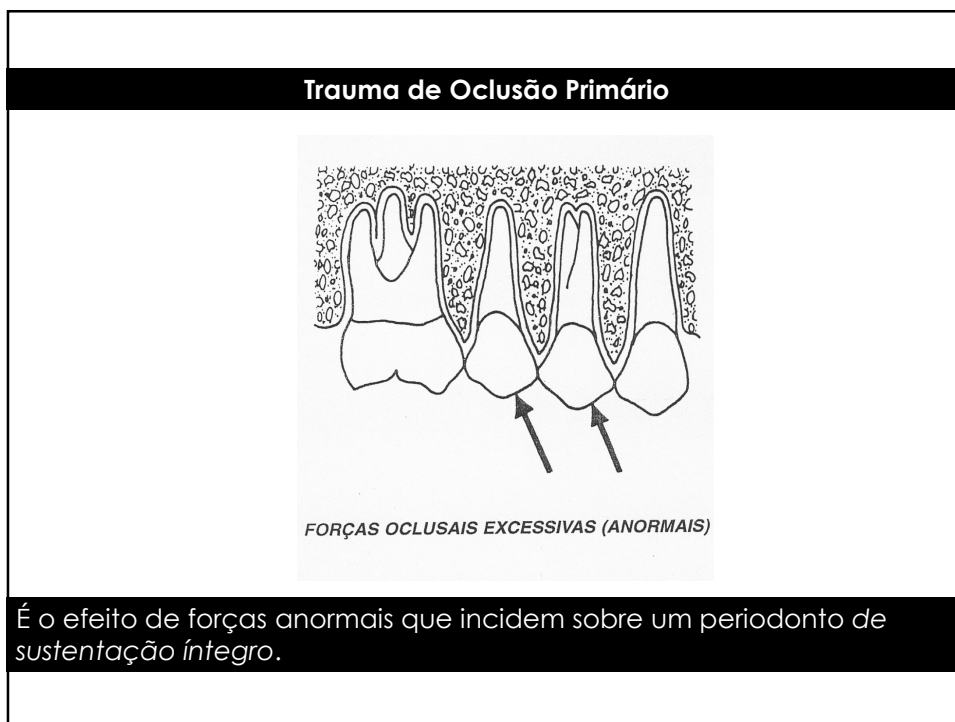
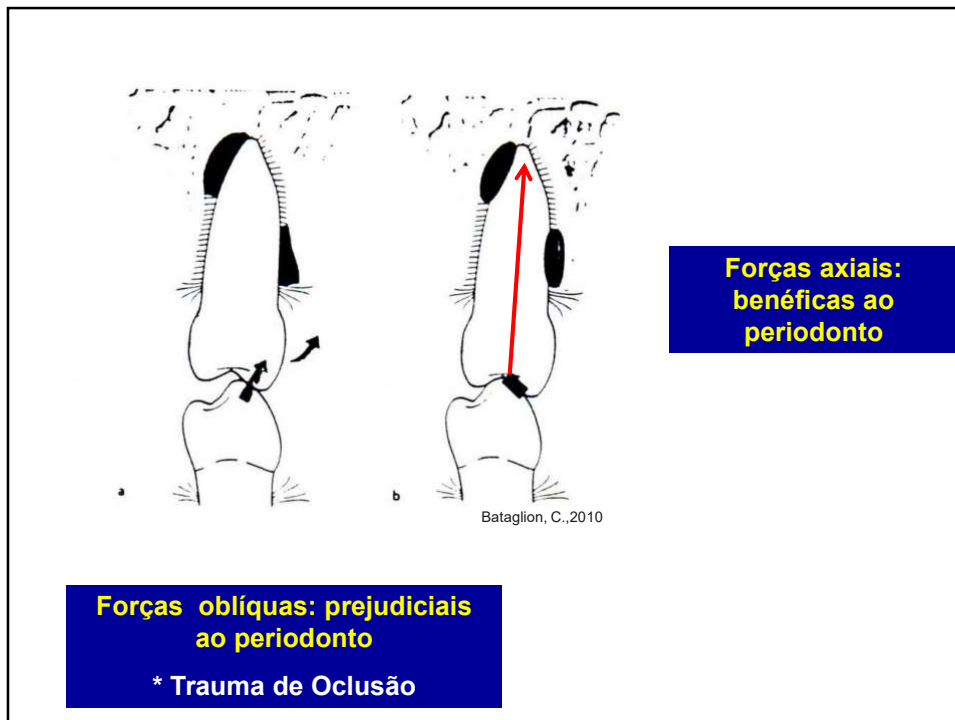

### Trauma de Oclusão Secundário

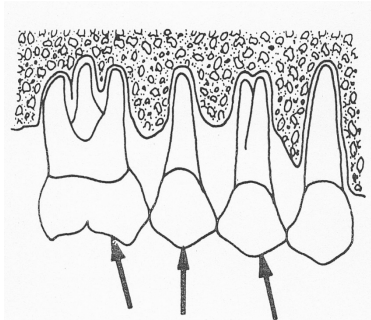

FORÇAS OCLUSAIS NORMAIS OU ANORMAIS

É o efeito de forças oclusais normais (mastigação) ou excessivas (prematuidades, interferências) que incidem sobre um periodonto de sustentação debilitado pela doença periodontal inflamatória.

## Classificação das Maloclusões de Angle

Angle, E.H.

Dental Cosmos, p. 248-264, 1899.



## 1) CLASSE I

relação mesiodistal correta entre os primeiros molares permanentes.

A cúspide mésovestibular do primeiro molar superior oclui no sulco vestibular mesial (sulco central) do primeiro molar inferior.

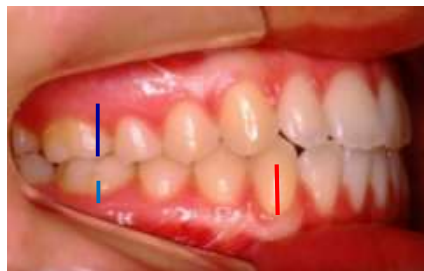

Canino inferior relaciona-se mesialmente com o canino superior.

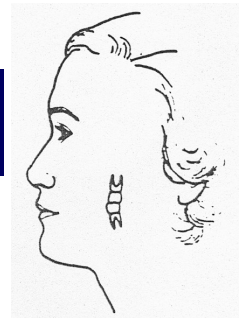

Vellini, F.F. 2013

## 2) CLASSE II

São aqueles casos em que a arcada inferior se encontra em relação distal com a arcada superior



Vellini, F.F. 2013

## 2) CLASSE II – Divisão 1

Observa-se incisivos superiores protruídos, com grande inclinação axial labial – grande trespasse horizontal (overjet excessivo)



Canino inferior relaciona-se **distalmente** com o canino superior.

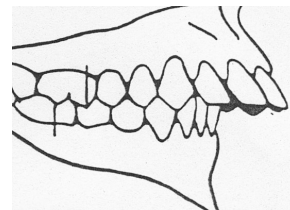
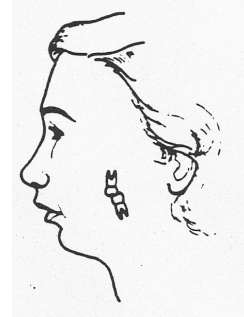

## 2) CLASSE II – Divisão 2

Observa-se incisivos superiores com inclinação axial vertical ou lingual, em geral associados a mordida profunda (overbite excessivo)



Canino inferior relaciona-se **distalmente** com o canino superior.

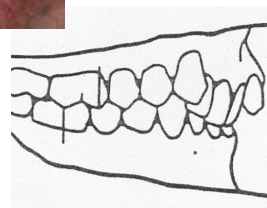

### 3) CLASSE III

primeiro molar inferior relaciona-se mesialmente com o superior



Canino inferior relaciona-se excessivamente para mesial com o canino superior.

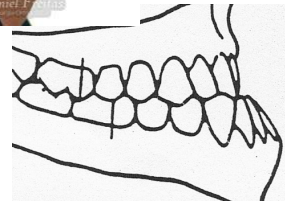

FORP-USP

