



Atenção à Saúde da Comunidade II

Roteiro de aplicação da Abordagem Familiar

Família visitada: _____

Data: _____

Alunos responsáveis: _____

Identificação da Família:

Qual a estrutura desta família? Qual o tipo familiar ela está mais próxima?

(Famílias Nucleares; Monoparentais; Unitárias; Reconstituídas; Extensivas ou Ampliadas; Homoafetivas; Institucionais):

Como esta família funciona? Como se dá a dinâmica familiar?

(Natureza da Relação: vitalizada, desvitalizada, conflituosa; Divisão do poder entre o casal; Padrão de Comunicação Familiar; Expressão e Manejo dos Sentimentos; Flexibilidade; Autonomia e Intimidade)

Identificação do Ciclo Familiar

Em que etapa do desenvolvimento se encontra o paciente e sua família?

(Adulto Jovem Independente; Casamento; Nascimento do Primeiro Filho e Filhos Pequenos; Famílias com Adolescentes; Encaminhando os Filhos – Ninho Vazio; Famílias no Estágio Tardio da Vida)

Quais são as crises existentes nesta fase?

Existe relação entre o atual problema/queixa do paciente com as possíveis crises desta fase?

Você já tem elementos para construir o genograma e o ecomapa?



Legenda para elaboração do genograma

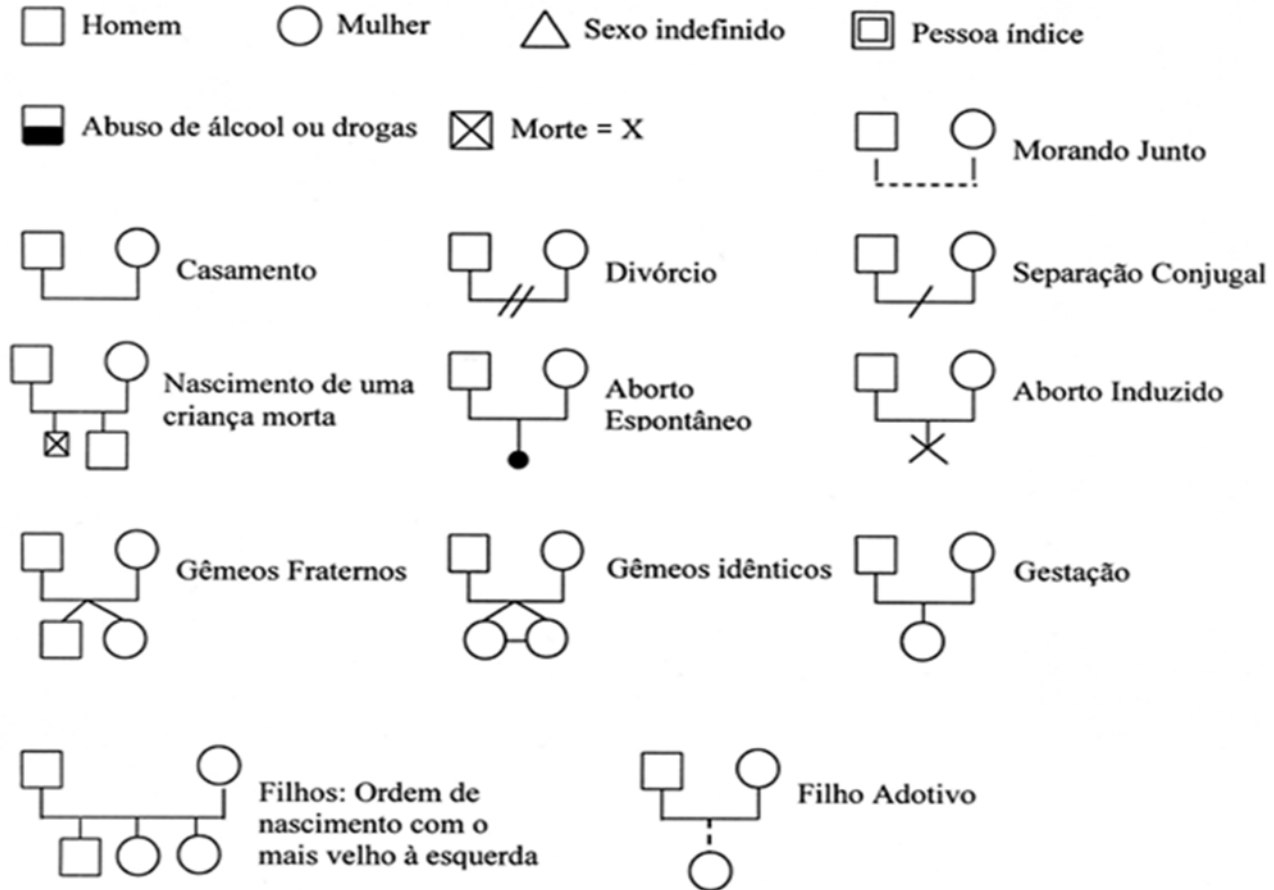

Relacionamentos:

