

LINFONODOS

DA

CABEÇA E PESCOÇO

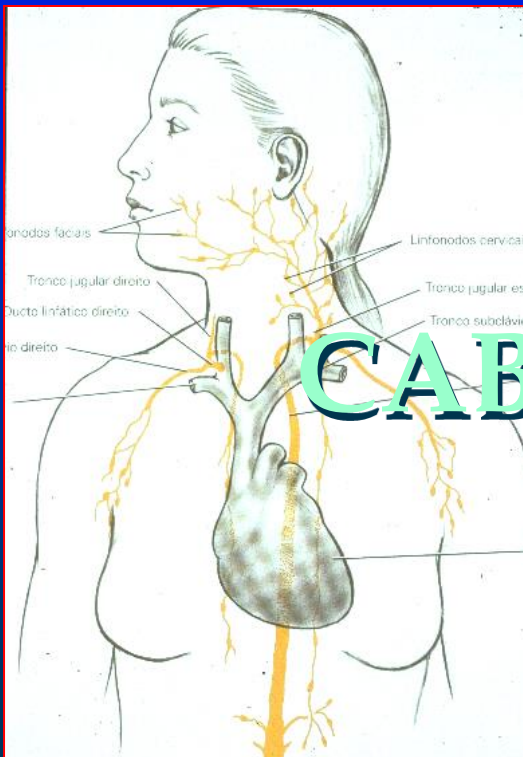

Linfonodos Regionais da Cabeça

- Occiptal
- Retroauricular
- Auricular anterior
- Parotídico
- Superficial
- Faciais

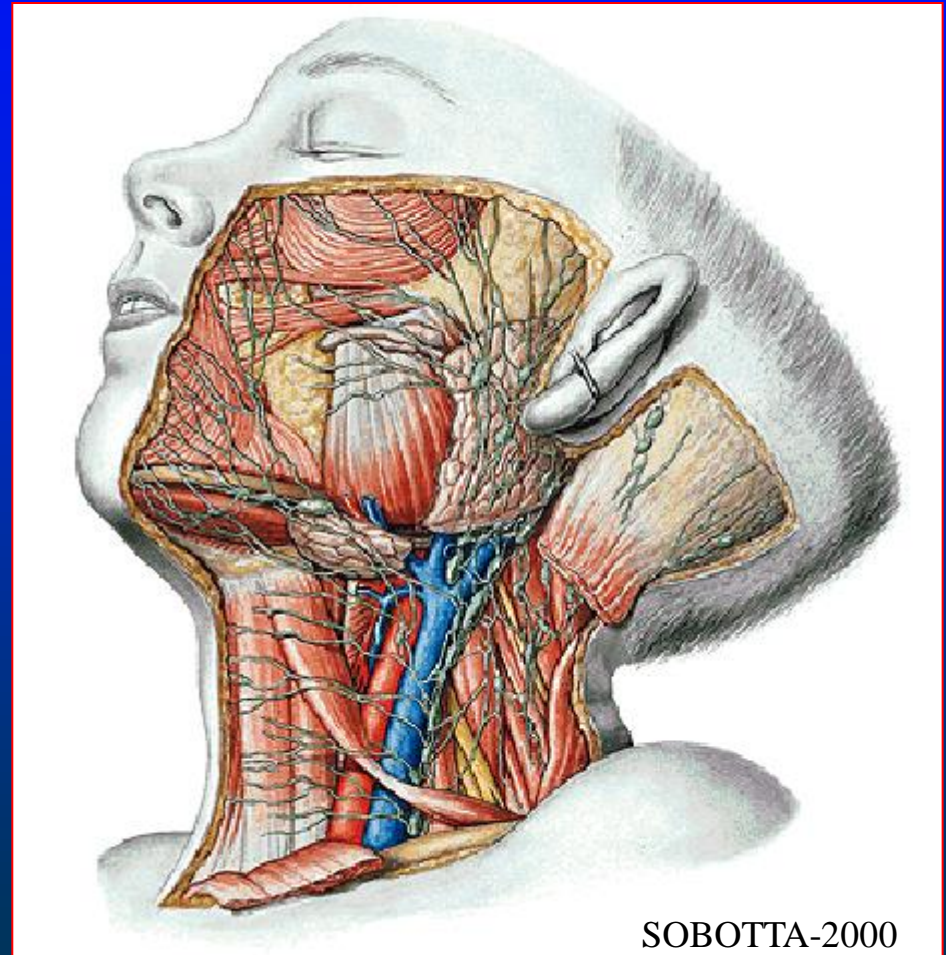

SOBOTTA-2000

Linfonodo Occipital

- **Localização:** base posterior da cabeça (bilateralmente).
- **Drenagem:** couro cabeludo da região occipital.
- **Destino:** linfonodos cervicais profundos.

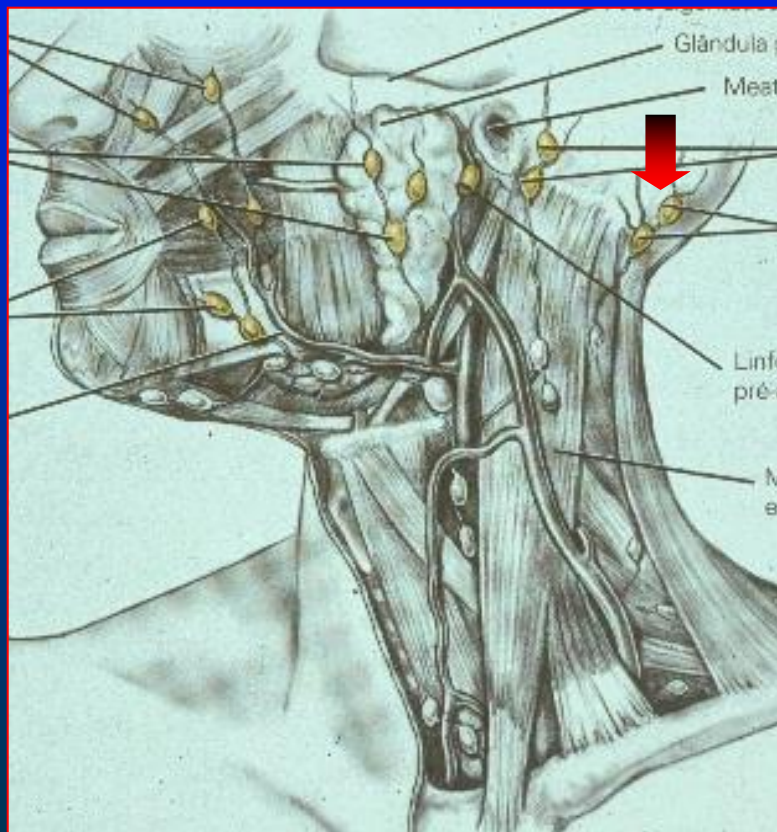

Linfonodos Retroauricular, Auricular Anterior, Parotídico Superficial

Drenagem: orelha externa e regiões adjacentes do couro cabeludo e face.

Destino: Linfonodos cervicais profundo.

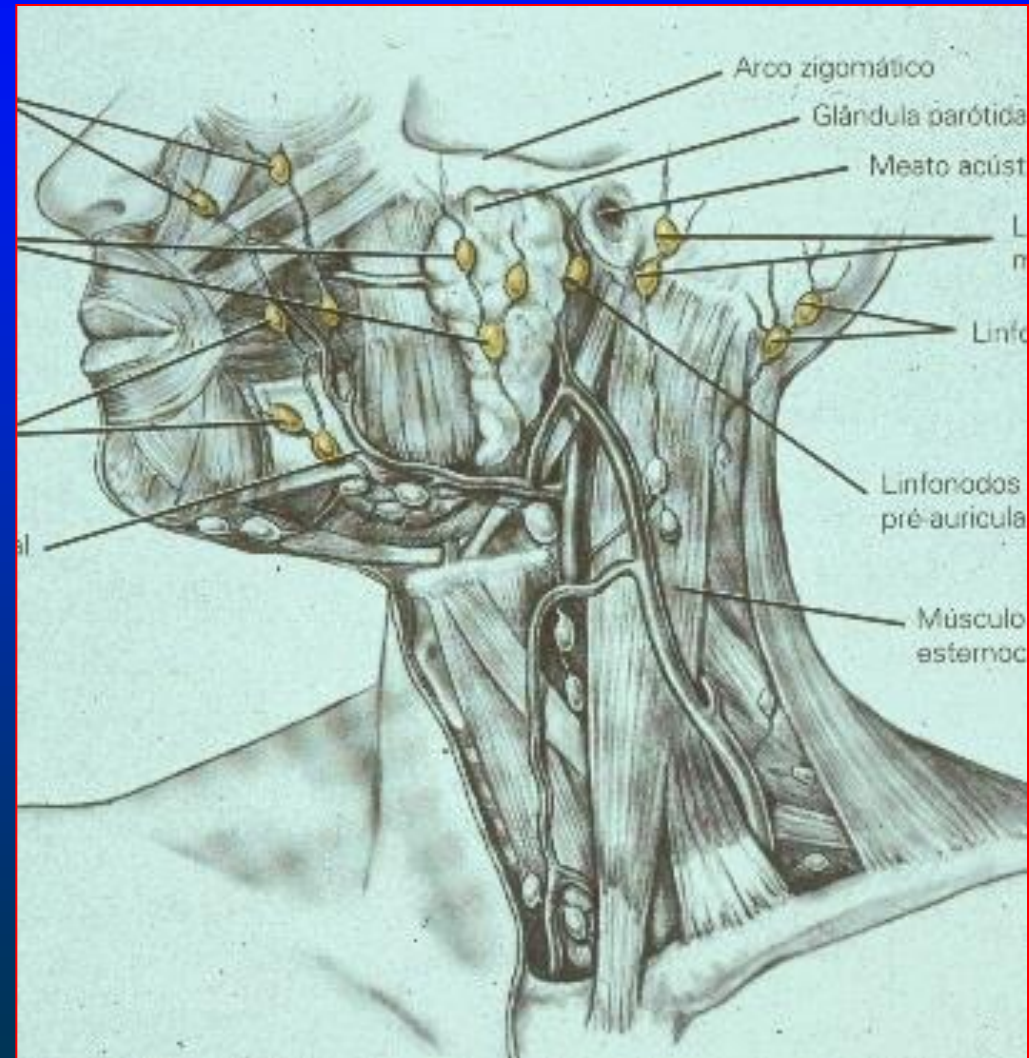

Linfonodos Faciais

- **Localização:** ao longo da veia facial.
- **Drenagem:** pele e mucosa onde os linfonodos estão localizados.
- **Destino:** linfonodos submandibulares.

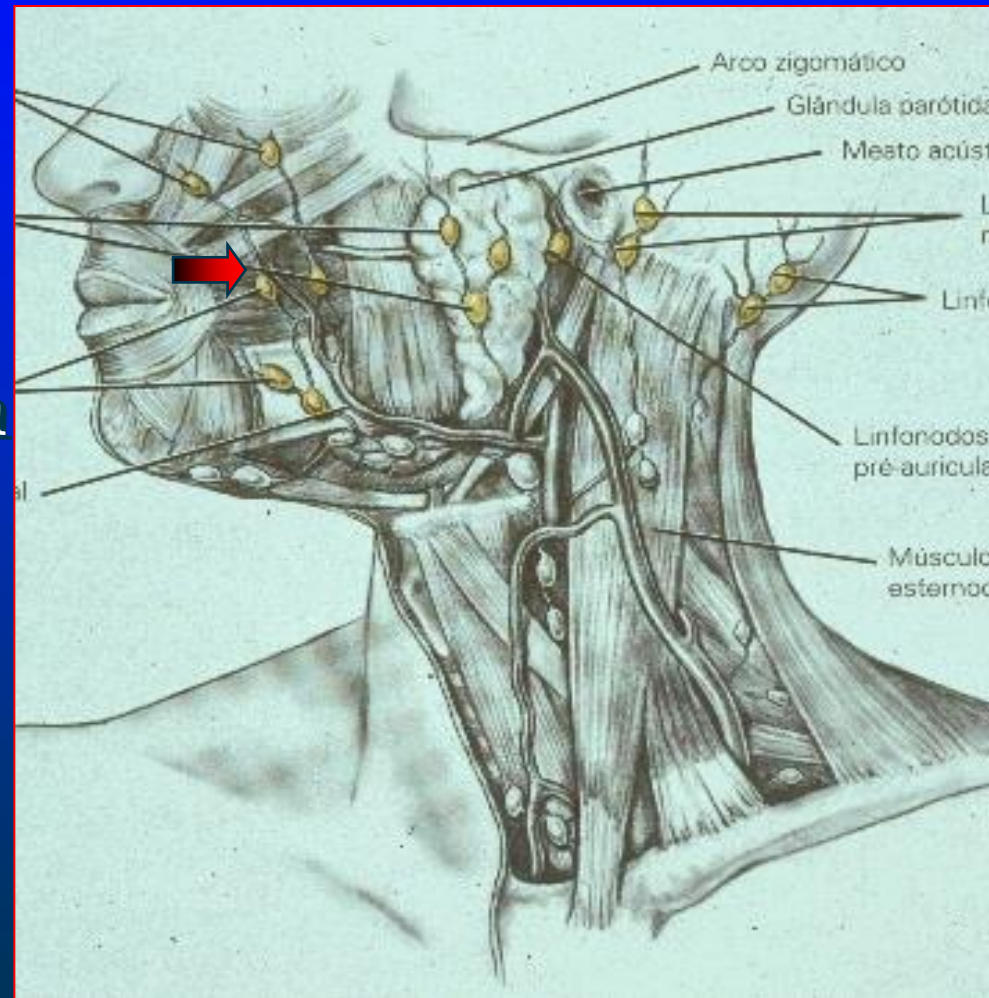

Linfonodos Regionais do Pescoço

✓ Superficiais:

Submental

Submandibular

✓ Cervicais Profundos:

Anterior

Inferior

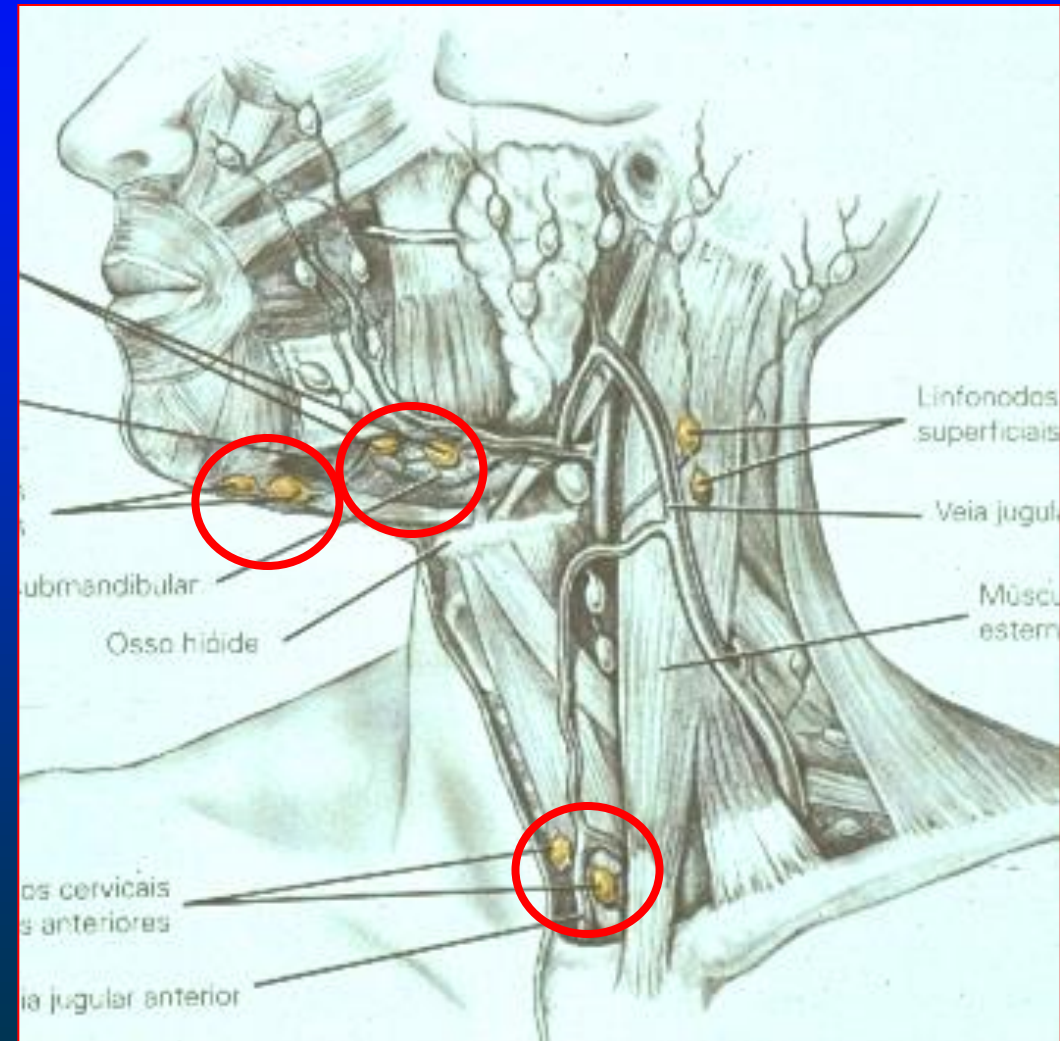

Linfonodos Submentuais

Localização

Drenagem: mento e lábio inferior, soalho da boca, ponta da língua e incisivos inferiores com seus tecidos de suporte.

Destino: linfonodos submandibulares.

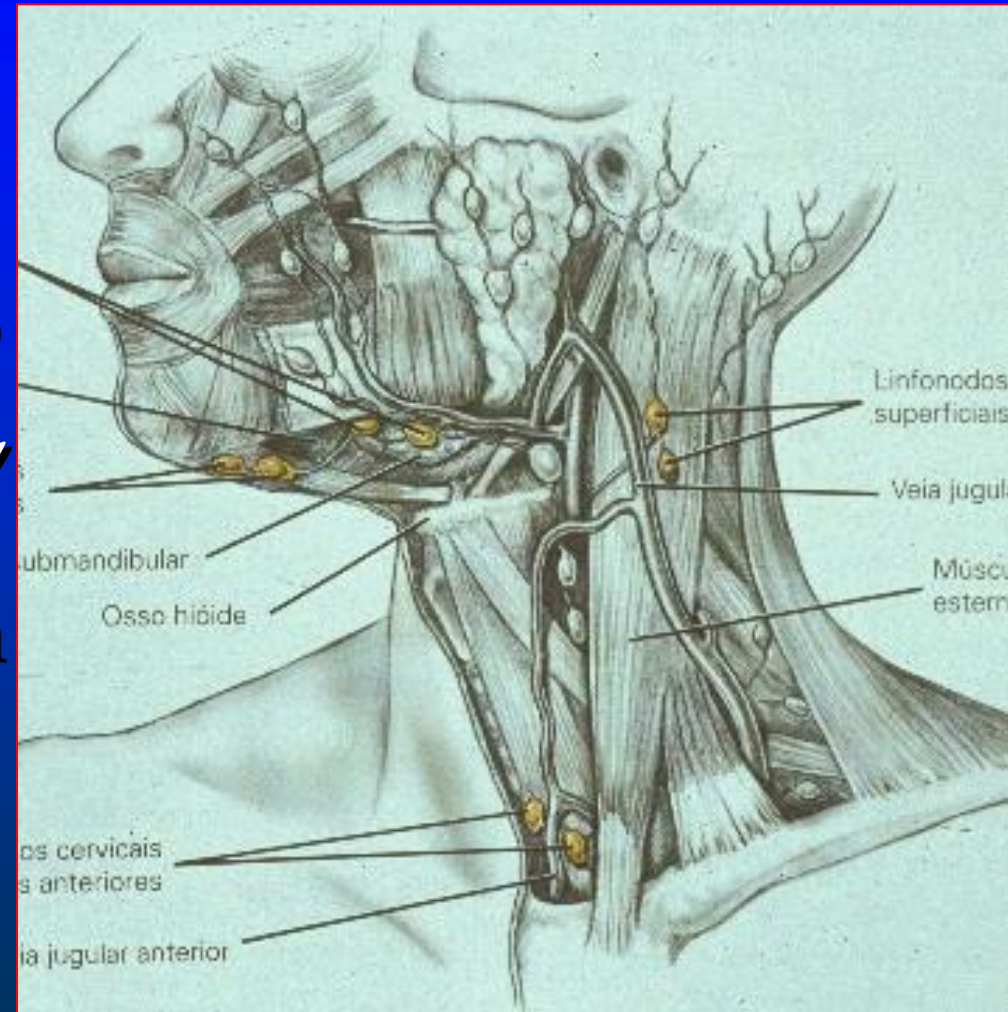

Linfonodos Submandibulares

- **Localização**
- **Drenagem:** bochecha, lábio superior, corpo da língua, porção anterior do palato duro, dentes e seus tecidos de suporte (exceto incisivo inferior e 3.º molar).
- **Destino:** linfonodos cervicais profundo.

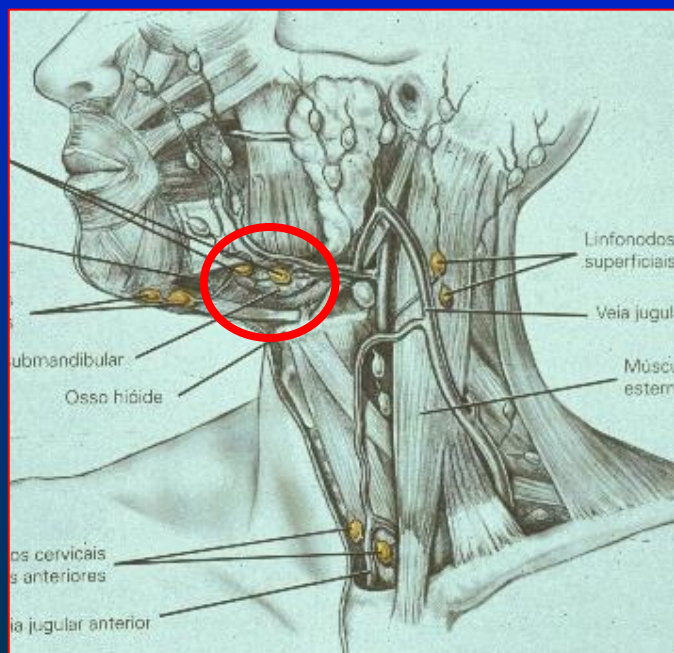

Linfonodos Cervicais Profundos Anteriores

Localização: ao longo da v. jugular interna, profundamente ao m. esternocleidomastóideo

Drenagem: porção posterior da cavidade nasal, porção posterior do palato duro, palato mole, base da língua, 3º molar e seus tecidos de suporte.

Destino: linfonodos cervicais profundos inferiores.

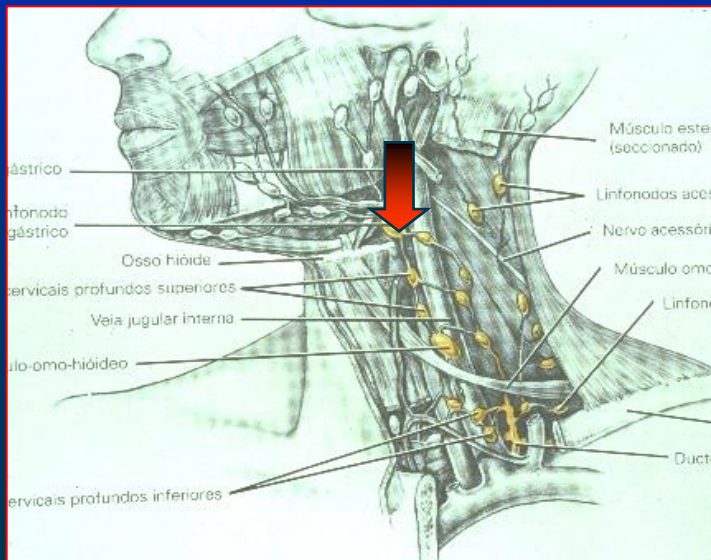

Linfonodos Cervicais Profundos Inferiores

- **Localização:** posterior e profundamente ao músculo esternocleidomastóideo
- **Drenagem:** posterior do couro cabeludo e pescoço, peitoral superficial e porção do braço.
- **Destino:** tronco jugular.

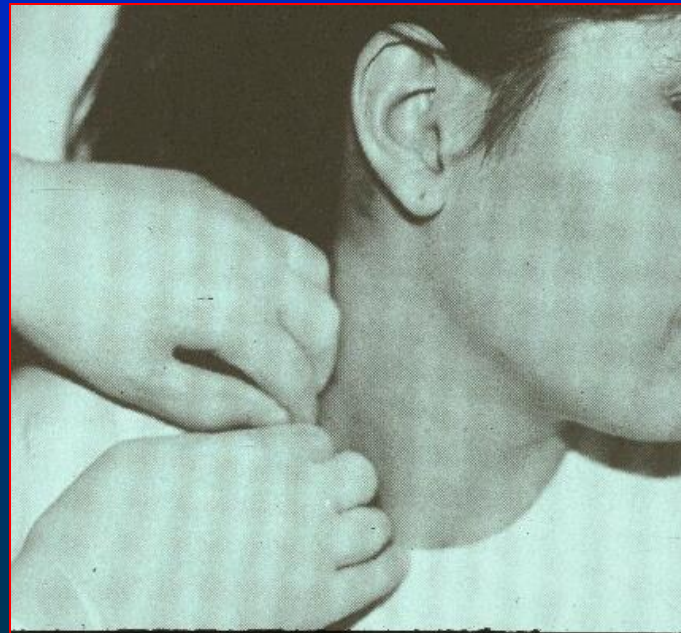
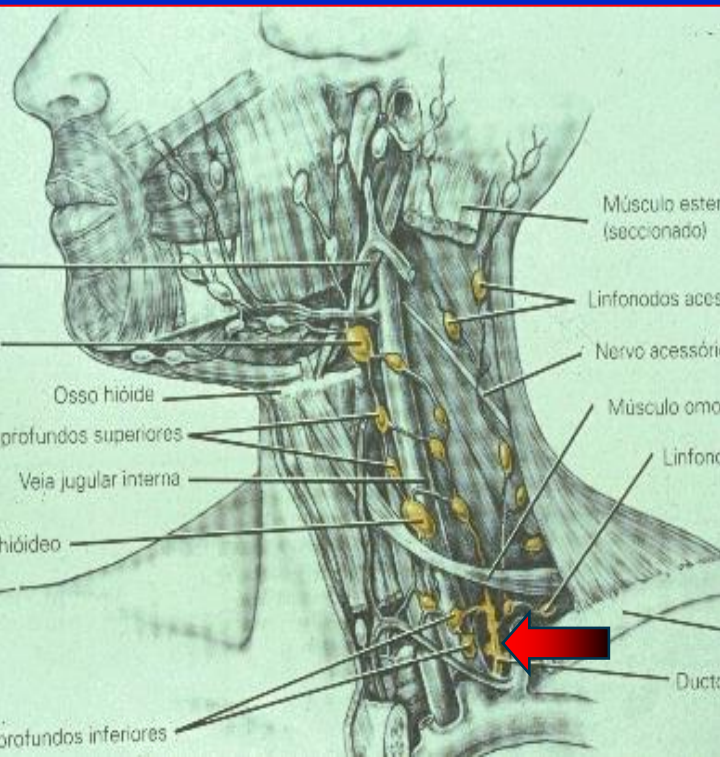

**Através dos linfonodos
enfartados será possível
distinguir a lesão por
câncer de uma infecção.**