Atividade individual- Análise de filme/ série
03/2019
Catharina Villaça (9302563)

Título escolhido: Bones; temporada 5 episódio 12 (“The proof is in the pudding/ A investigação secreta”)

Trecho: 13:30-16:10

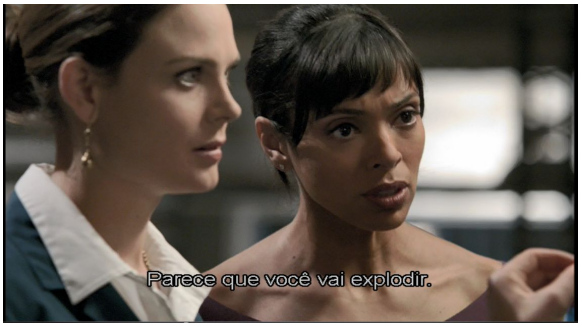

Nesse trecho, assim como no episódio como um todo, a escolha do plano varia entre: o plano americano, normalmente acompanhado da ausência de trilha sonora. O outro plano é o grande plano acompanhado de música dramática, que ocorre vários pontos criando expectativa do clímax tanto da cena como do episódio. A câmera fixa e baixa no primeiro caso dá a impressão de importância às personagens, enquanto no segundo caso, o zoom é utilizado, fixando nas expressões faciais dos personagens frente às revelações.

O roteiro da cena mostra diferentes personagens como responsáveis por diferentes partes da ciência. A narrativa evidencia que esse conjunto é necessário para a conclusão geral da cena que os restos mortais ali são do ex-presidente americano JFK.

Esse trecho seria adequado para explicar a natureza da ciência, já que demonstra como ela é feita em coletivo e como diferentes informações precisam concordar para gerar uma conclusão, já que as descobertas das diferentes personagens são realizadas e só juntas contam uma história completa e coesa.

Uma atividade didática interessante seria propor aos alunos que escrevessem palavras chave a respeito de como a ciência é feita antes da exibição do trecho e após essa, eles se juntassem em dupla e discutem quais conceitos prévios se adequam ao observado no trecho e quais não, gerando assim uma discussão sobre quais são os estereótipos comuns sobre a natureza da ciência.