

Morfologia (2)

Explorando o nível lexical das
línguas de sinais

Prof. Dr. Felipe Venâncio Barbosa



Testes

- Stroop (atenção)
- Testes de nomeação e vocabulário
- RAVLT (memória, aprendizado de itens lexicais)
- Token Test (memória, compreensão de ordens verbais)

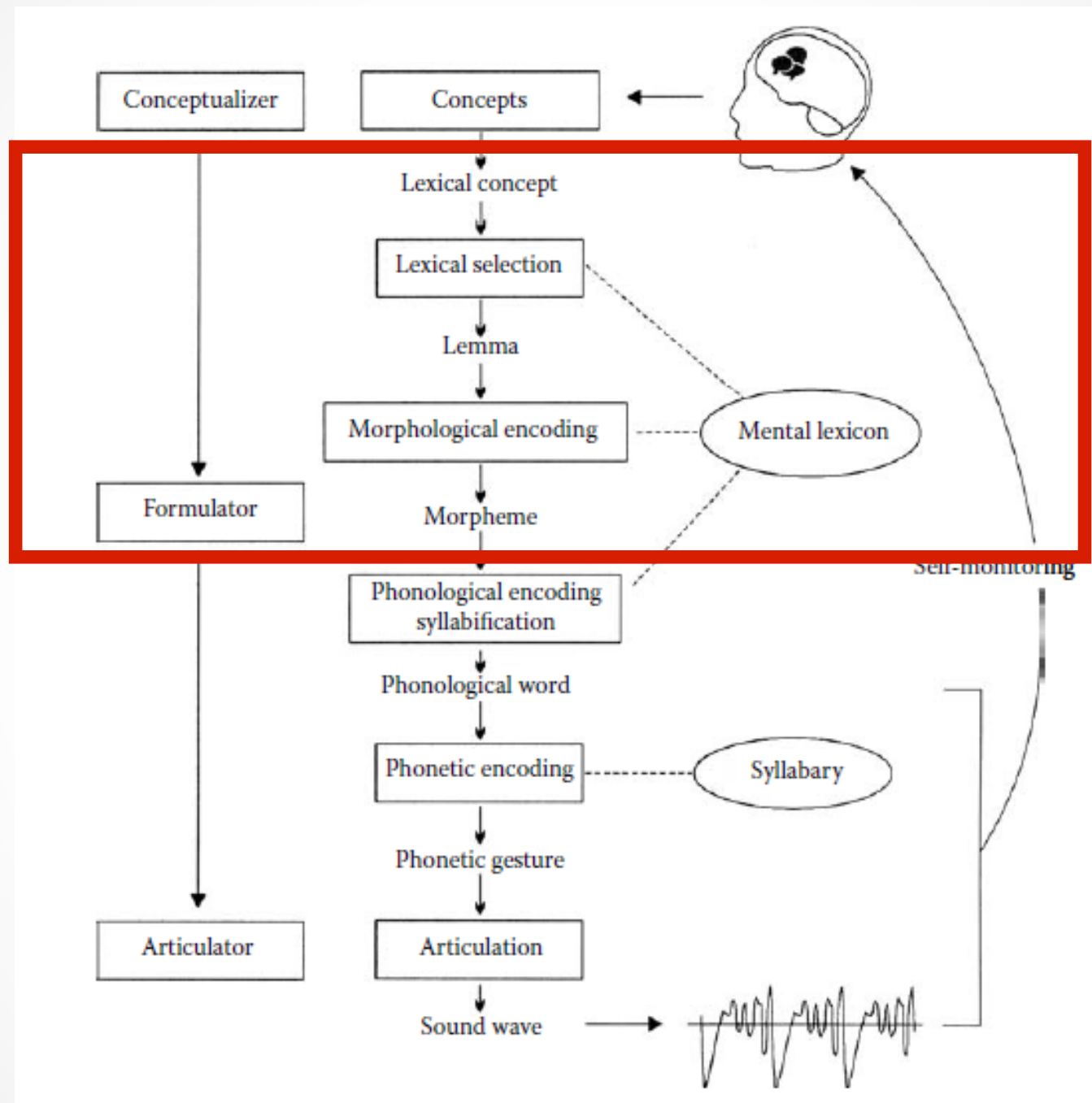



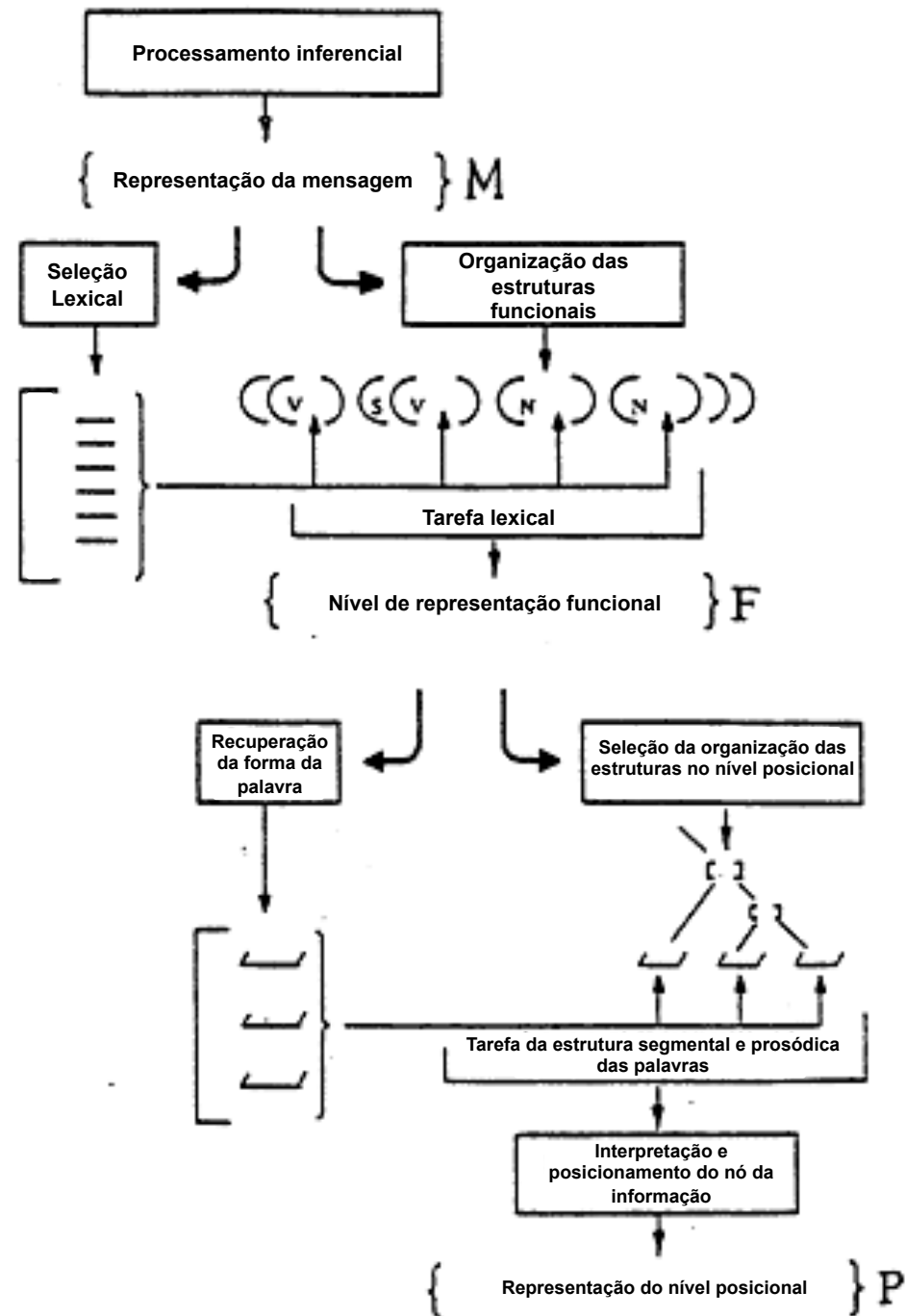

Figure 6.3
Successive assignment of lexical content to phrasal structures. From Garrett 1984.

Nível lexical



Aspectos descritivos





Figura 1. Modelo de processamento de informação de percepção e produção de fala e acesso lexical (Ramus, F & Szevotivcs, G. 2008)*

Sutton-Spence e Woll (1999)



Quadros et al. (2007)
...

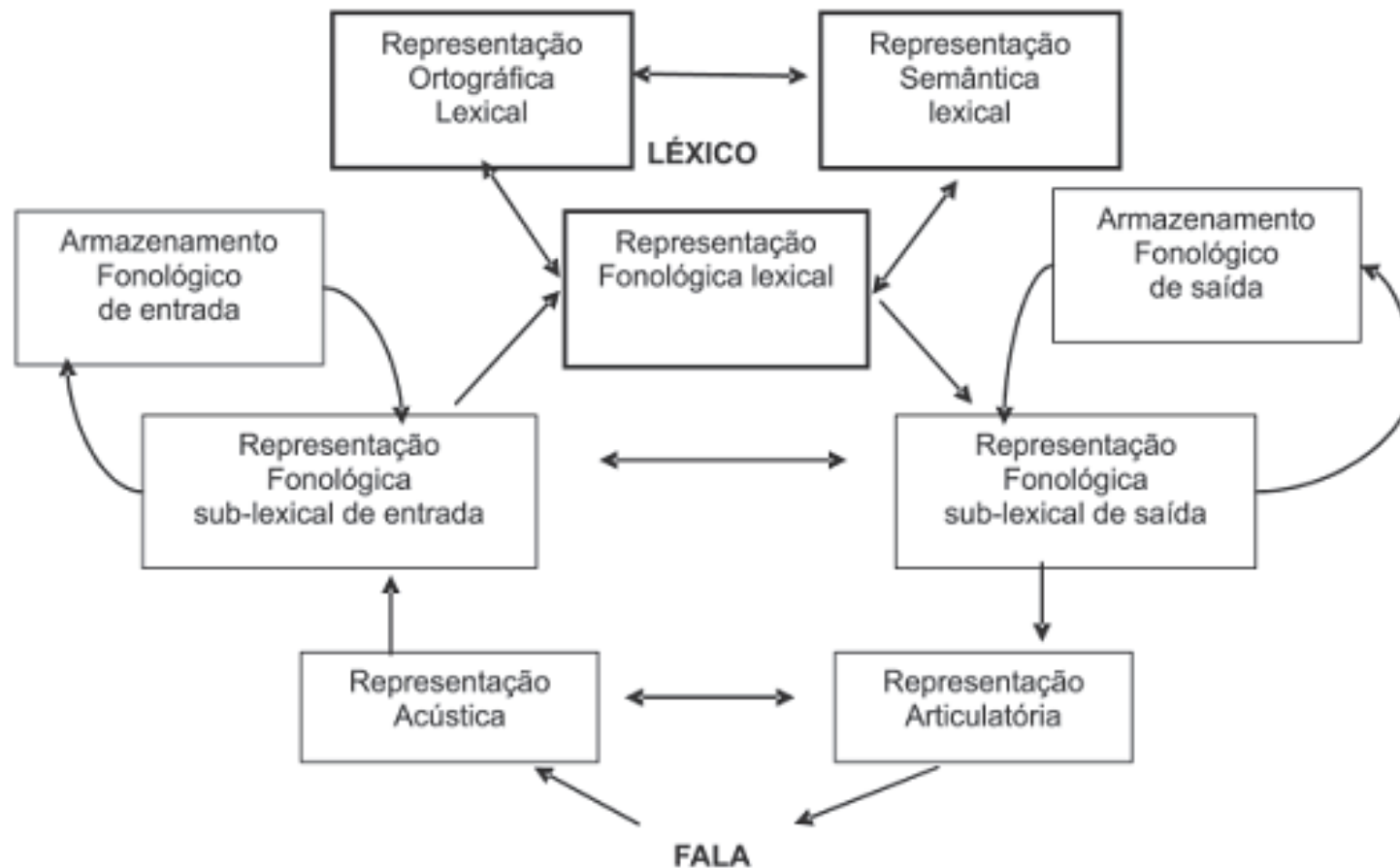
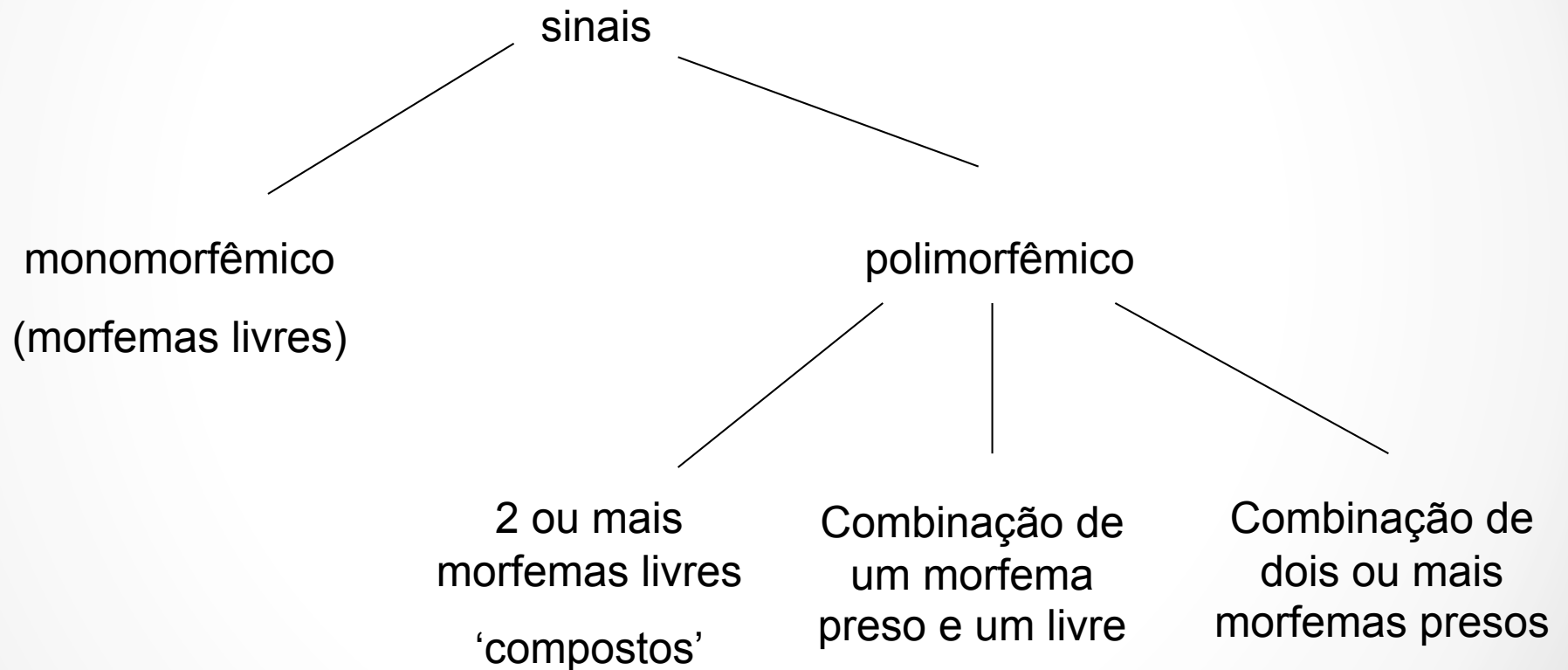

Morfologia

- Os sinais podem ser realizados com uma ou com duas mãos.
- Nos sinais com duas mãos:

Mesma CM: movimento obrigatoriamente simétrico (condição de simetria): TRABALHAR, TELEVISÃO, NAMORAR, BRINCAR

Diferentes CM: uma mão necessariamente passiva e outra ativa: ERRAR, FINGIR, ÁRVORE, AJUDAR, BANHEIRO



Regras morfológicas (Liddel, 1984)

(1) Regra do contato: permanência do contato (acreditar, escola).

(2) Regra da seqüência única: eliminação do movimento interno ou da repetição (pai mãe = pais; sábado domingo = fim-de-semana).

(3) Regra da antecipação da mão não-dominante: boa-noite, acreditar, acidente.

Morfologia lexical

- Derivação:

Quadros e Karnopp (2004) apresentaram uma revisão de estudos realizados com a ASL e sugeriram algumas aplicações para a Libras.

CADEIRA – SENTAR

TELEFONE-TELEFONAR

TESOURA-CORTAR



mudança no padrão do movimento

- Composição

“Junta-se uma base à outra, com ou sem modificação da estrutura fônica...” (Petter, 2007)

ESCOLA

IGREJA

PAIS



Morfologia Lexical

- Incorporação de numeral
UMA HORA – DUAS HORAS – TRÊS HORAS
UM MÊS – DOIS MESES – TRÊS MESES
- Incorporação da negação
GOSTAR – NÃO GOSTAR
QUERER – NÃO QUERER
SABER – NÃO SABER
TER – NÃO TER
- Empréstimos
Soletrações:
PAI
ACHO
SOL
NUNCA



Klima e Bellugi (1979)

- Pessoa (deixis): realizada com a modificação da locação do sinal no infinitivo. A locação marca o referente.

ENTREGARA PARA MIM

ENTREGAR PARA ELE

ENTREGAR PARA VOCÊ

- Número: indica singular, dual, trial e múltiplo.

ENTREGAR PARA UM

ENTREGAR PARA DOIS

ENTREGAR PARA TRÊS

- Grau: apresenta distinções para “menor”, “mais próximo”, “muito”, etc.

CHEIO – MUITO CHEIO

PERTO – MUITO PERTO



Tipos de verbos

a) verbos simples - são verbos que não flexionam em pessoa e número e não incorporam afixos locativos. Alguns desses verbos apresentam flexão de aspecto.

Exemplos: CONHECER

AMAR

APRENDER

SABER

INVENTAR

TRABALHAR



Tipos de verbos

b) verbos com concordância – são verbos que flexionam em pessoa, número e aspecto.

Exemplos: DAR

ENVIAR

RESPONDER

PERGUNTAR

DIZER

PROVOCAR

Tipos de verbos

c) verbos espaciais – apresentam afixos locativos.

Exemplos: COLOCAR

IR

CHEGAR

Classificadores

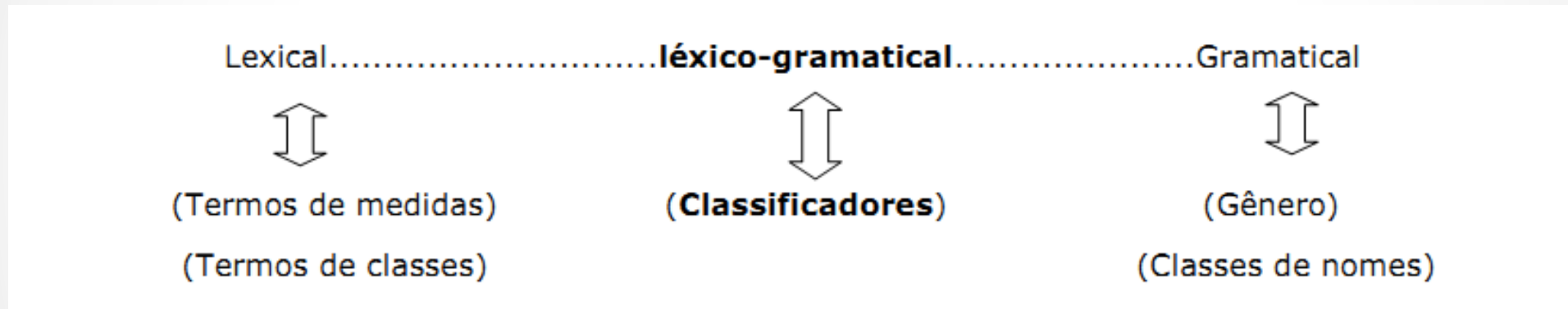

Grinevald (1999)

Suppala (1986)

- Especificadores de tamanho e de forma
- Classificador semântico
- Classificador corpo
- Classificador parte do corpo
- Classificador instrumento
- Morfemas para outras propriedades de classes de nomes