

Relação com Fatores Ergonômicos

Calçadas e escadas ...



FAIXA DE SERVIÇO

Largura mínima de 0,75 m

FAIXA LIVRE

Largura mínima de 1,20 m

FAIXA DE ACESSO

Sem largura mínima

Calçadas e escadas ...

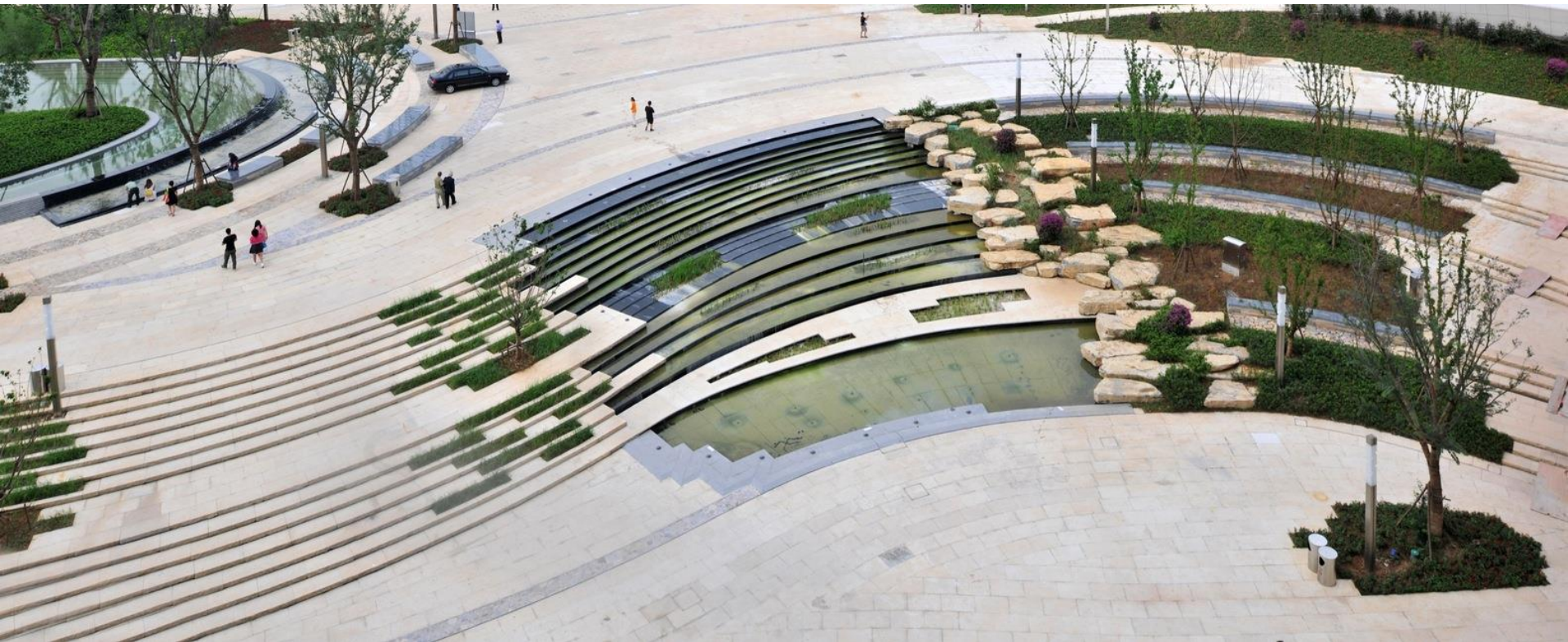

Museu Nacional Fangshan Tangshan Geopark Edge Design
Studio Odile Decq
Nanjing, Jiangsu, China

Calçadas e escadas ...

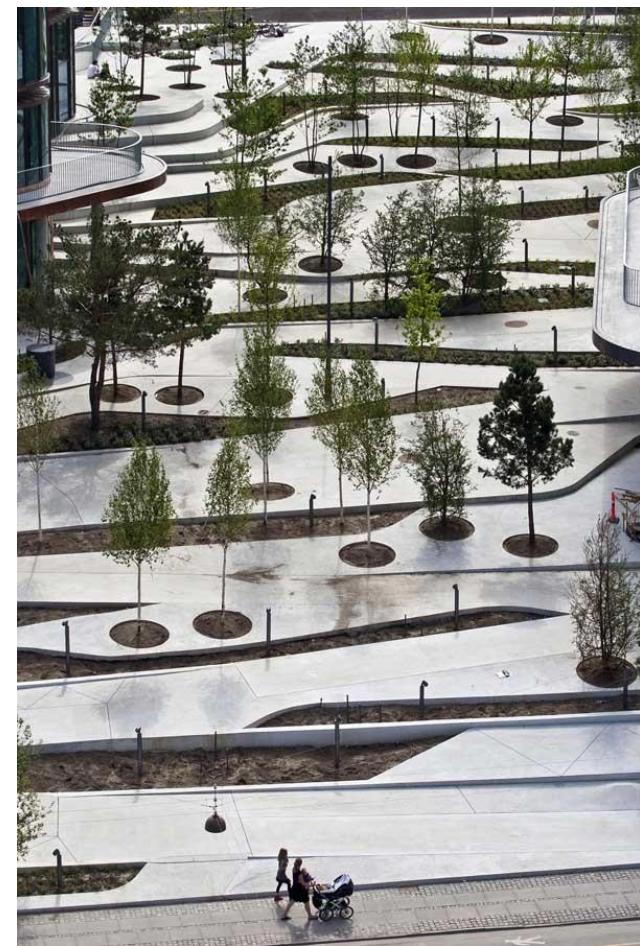

City Dune
SLA
Copenhague, Dinamarca

<http://www.archdaily.com.br/br/01-169717/projeto-urbano-city-dune-a-praca-privada>



Golden Gate Park
São Francisco, Califórnia



The Goods Line
SPECT Studio
Sydney, Austrália

<http://thegoodslinespect.net.au/>

Calçadas e escadas ...



The Cascade Project
Edge Design Institute 2007
Hong Kong, China

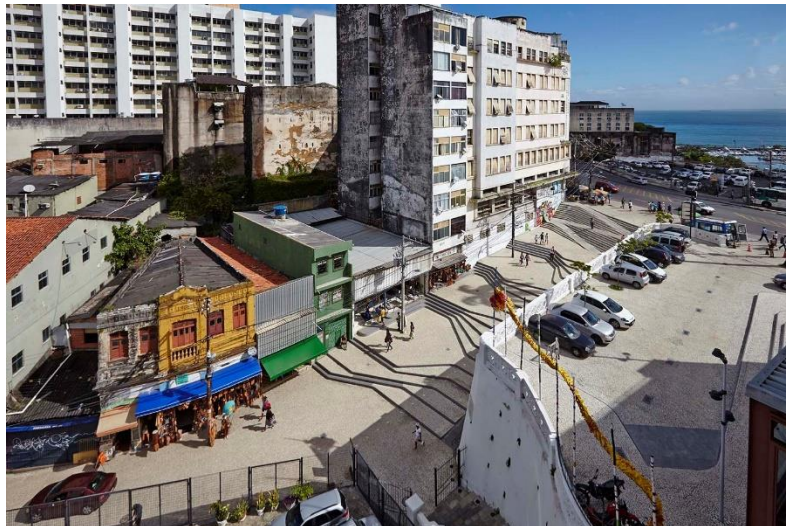

Ladeira da Barroquinha
Metro Arquitetos Associados
Salvador, Bahia

<http://www.archdaily.com.br/br/781582/ladeira-da-barroquinha-metro-arquitetos-associados>

Pacific Quay
David Chipperfield Architects
Glasgow, Reino Unido



Calçadas e escadas ...



Robson Square
Arthur Erickson
Vancouver, Canadá



Escada-rampa
Chile

Mobiliário/equipamentos ...

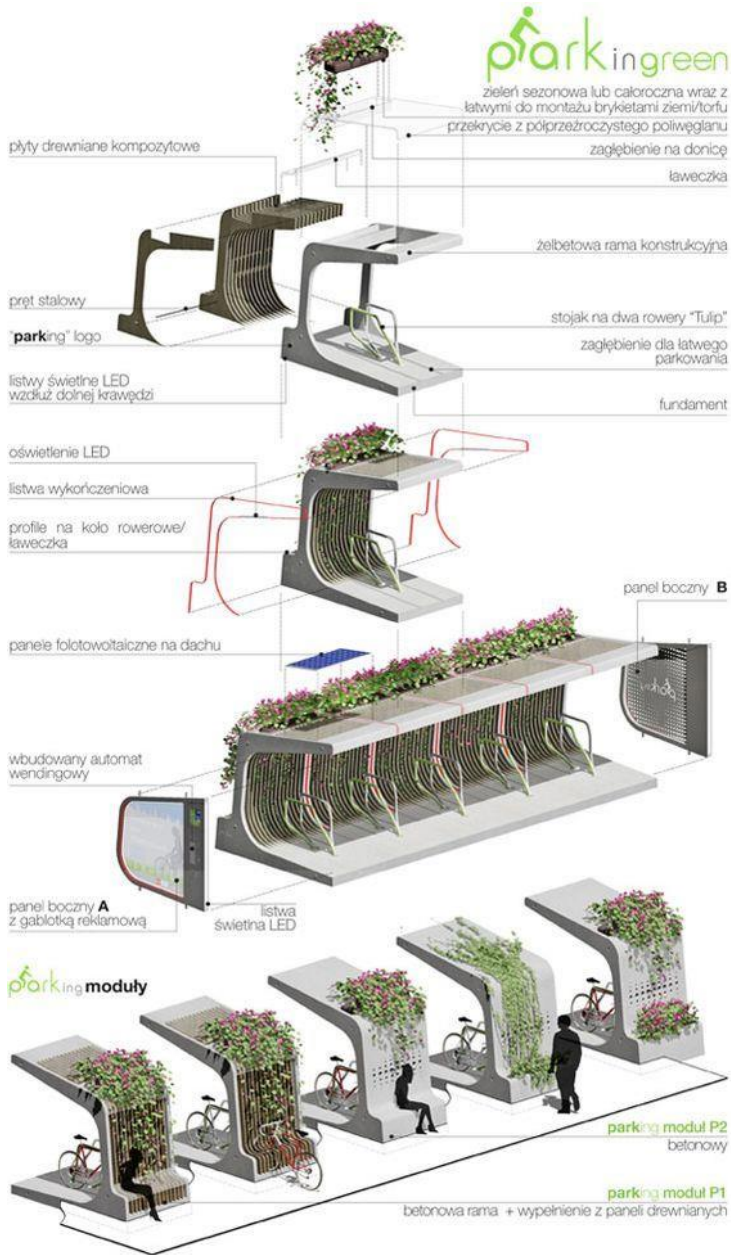

Park in green
Menthol Architects
Varsóvia, Polônia

Vegetal Bus Stop Florent Prat França

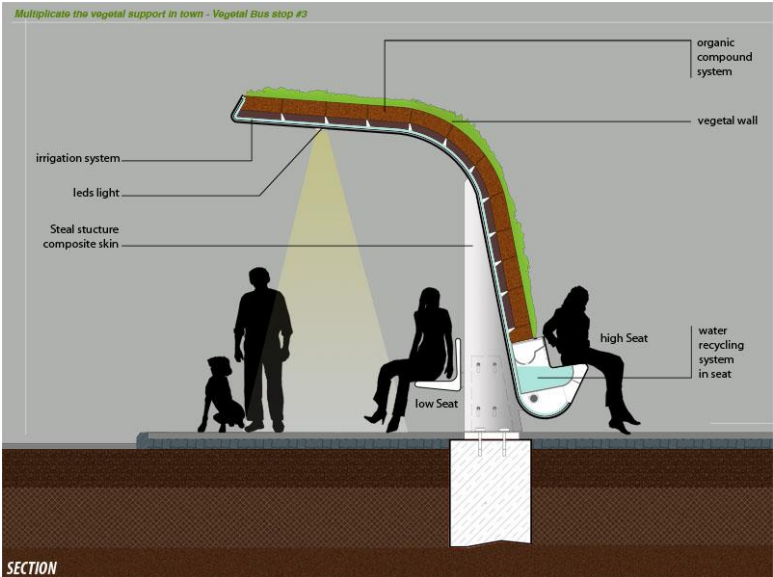

SECTION

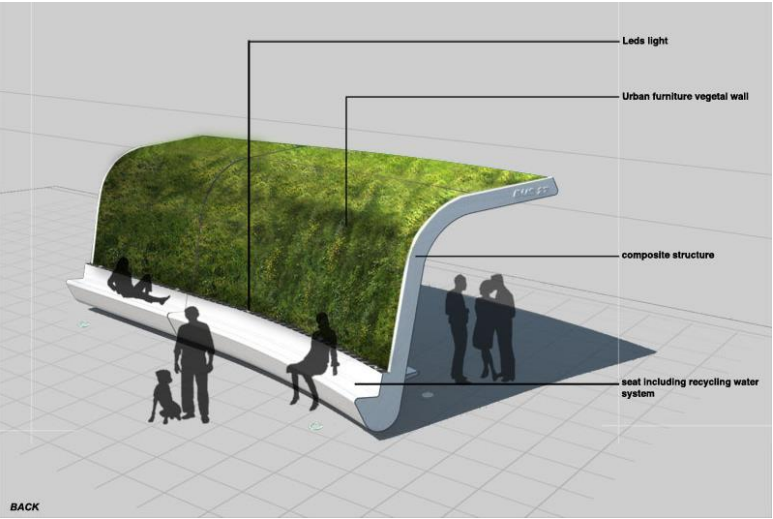

BACK

Mobiliário/equipamentos ...



Proposta para o festival
Public Design Festival 2009



Mobiliário urbano
No Studio
Breslavia, Polônia

Mobiliário/equipamentos ...



Round B
Lab23

Chasing Kitsune
HASSELL
Melbourne, Austrália

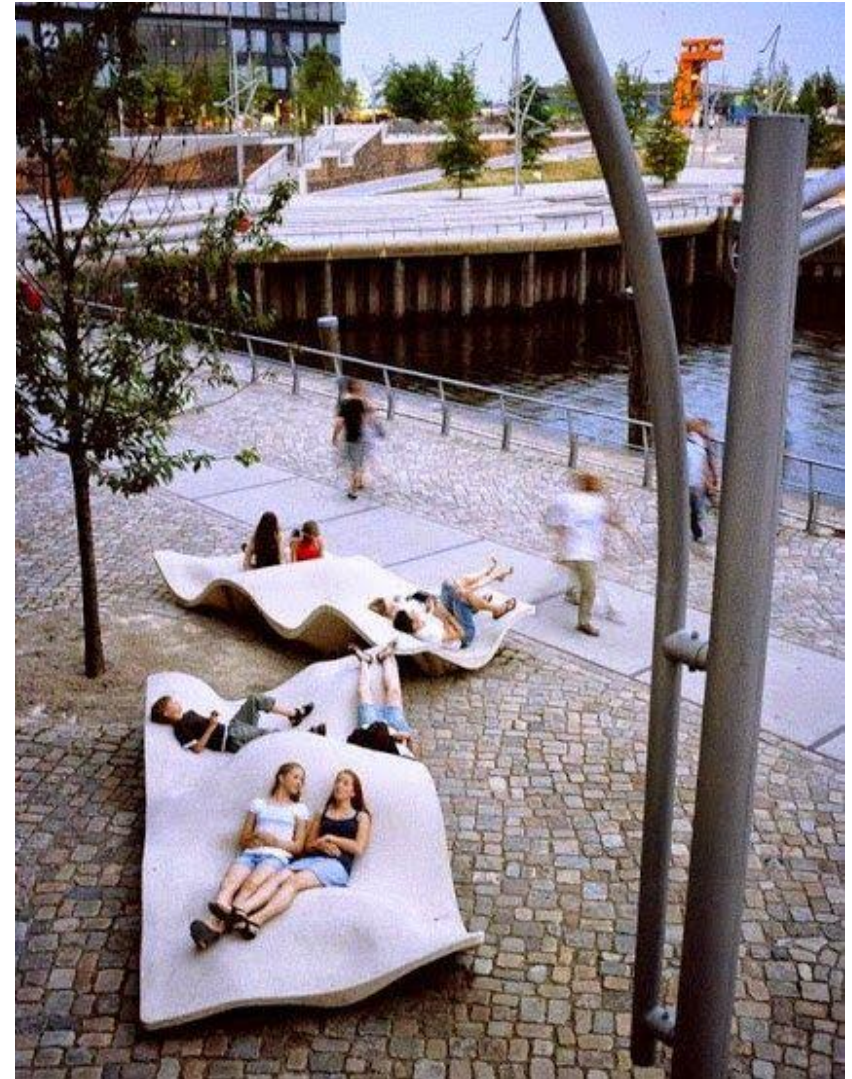

Hafencity
Miralles Tagliabue EMBT
Hamburgo, Alemanha

Paisagem/vegetação ...

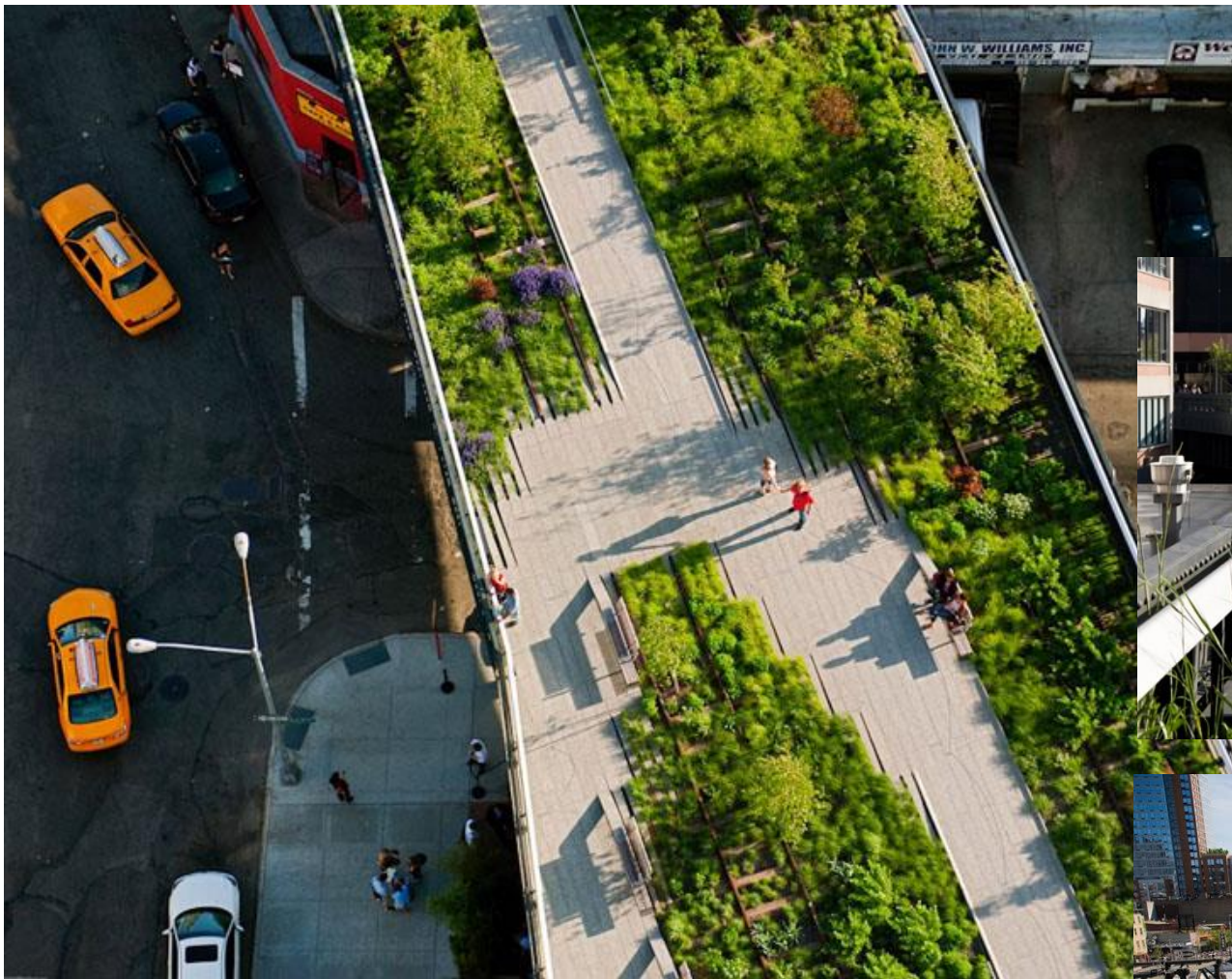

High Line, New York

Tráfego e sistema viário ...

1. Cruzamentos entre avenidas



Tráfego e sistema viário ...

2. Cruzamentos de avenidas com ruas menores

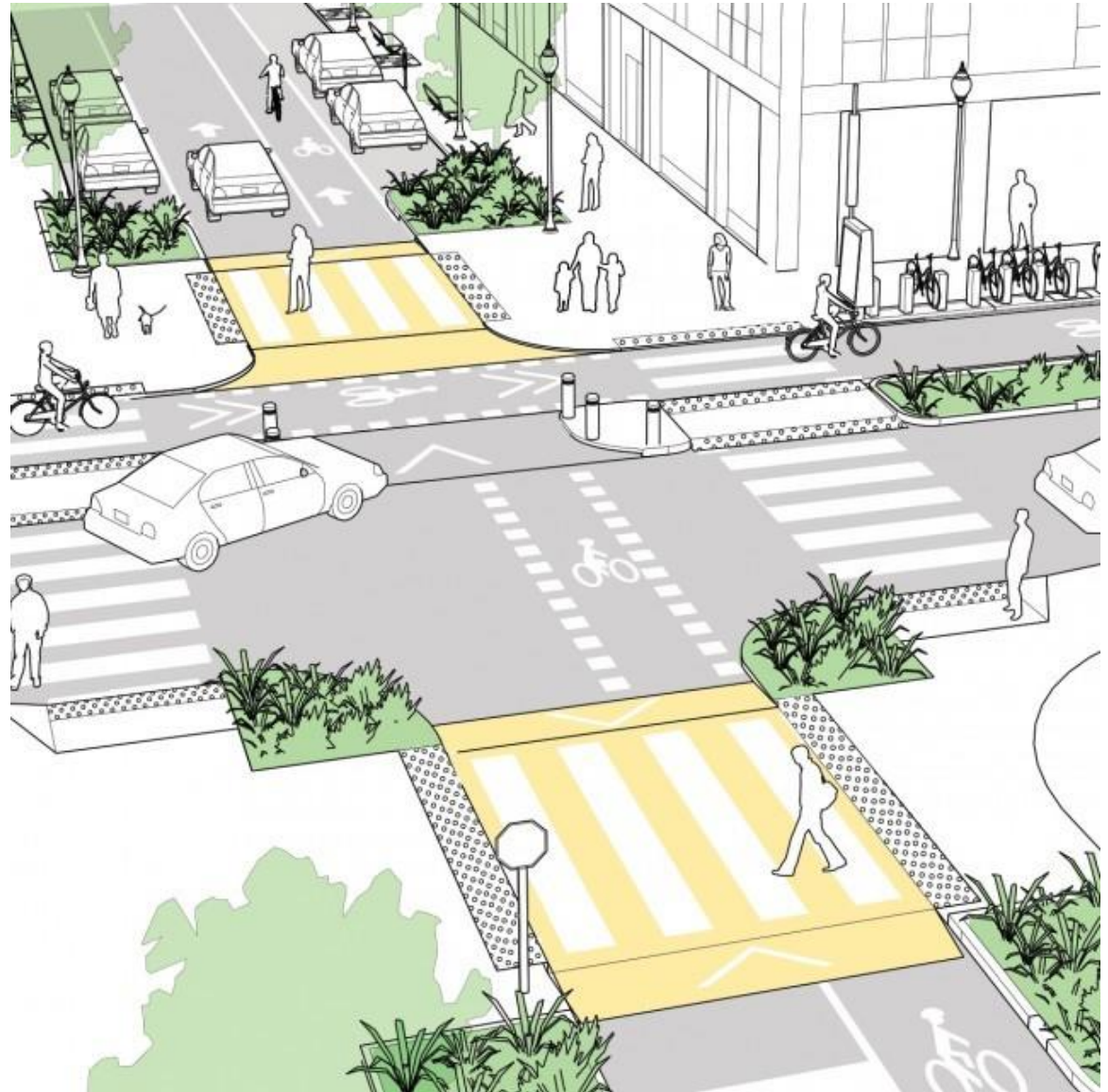

Tráfego e sistema viário ...

4. Cruzamentos complexos



Tráfego e sistema viário ...

4. Elevações em ruas menores



Lugar de “estar”...

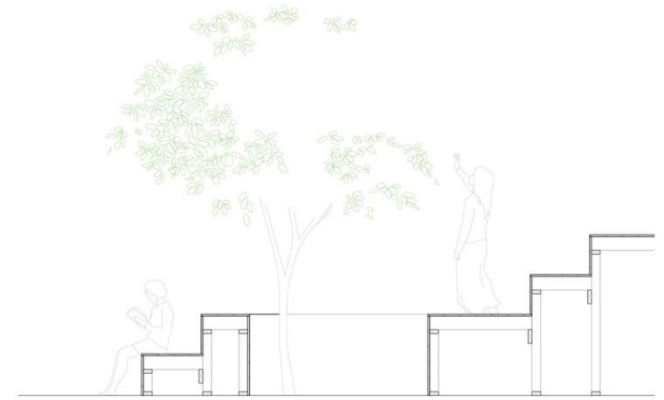
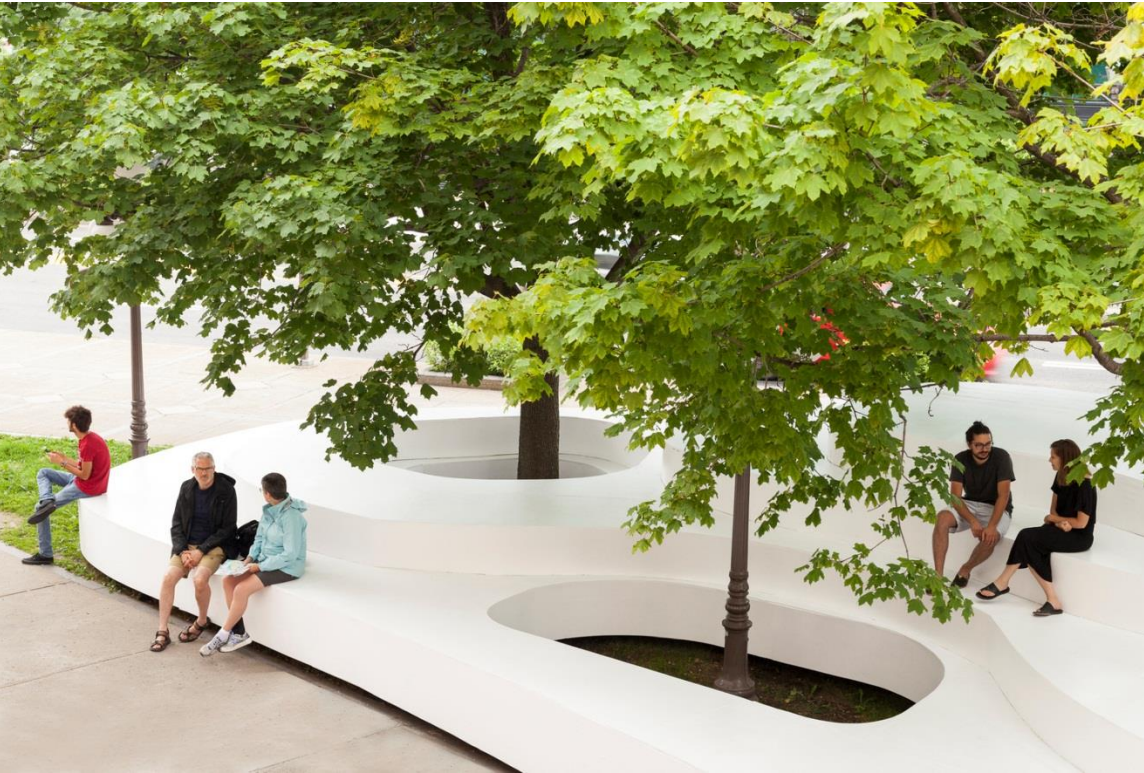

2 COUPE DE L'INSTALLATION
ECHELLE 1/2"=1'-0"



Arquitetos [Atelier Pierre Thibault](#)

Localização Québec, QC, [Canadá](#)

Autores Pierre Thibault, Bertrand Rougier, Francis Gagnard, Sandrine Gaulin

Área 325 m²

Ano do projeto 2016

<http://www.archdaily.com.br/br/804786/banco-de-neve-atelier-pierre-thibault>

2ª. Entrega

Serão entregues 4 pranchas no formato A3 impressas

**Pranchas com detalhamento da proposta estudada –
desenhos, croquis, mapas, fotos, montagens, etc.**

Cronograma

Mês	Data	
JUNHO	12/06	Elaboração da Etapa 2 (E2) – Atendimento no Estúdio 1
	19/06	Elaboração da Etapa 2 (E2) – Atendimento no Estúdio 1
	23/06 (Sexta-feira)	Entrega até às 17h no DEPARTAMENTO DE TECNOLOGIA (Impresso). Enviar versão digital via STOA.
	26/06	Exposição dos Trabalhos
JULHO	03-07/06	Semana do TFG

2ª. Entrega

Disposição das pranchas:

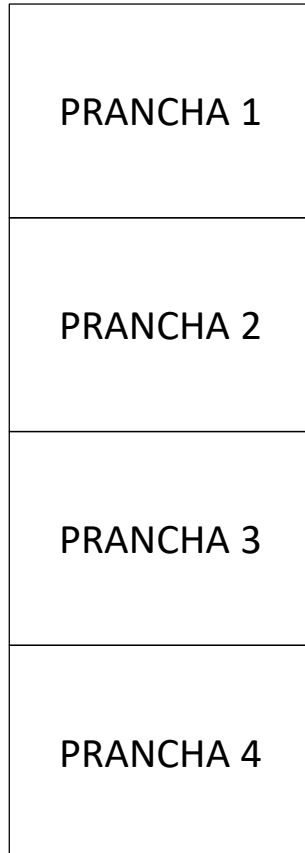

Prancha 1: Deverá conter exclusivamente os dados resumidos da primeira entrega. Desenhos, fotos, análises feitas, fluxogramas, cortes etc

Carimbo na vertical ou horizontal contendo:

- _Faculdade de Arquitetura e Urbanismo - FAUUSP
- _Nº e nome da disciplina (*AUT270 – Homem, Arquitetura e Urbanismo*)
- _Nº do grupo
- _Nome dos integrantes completo
- _Nº USP
- _Local estudado

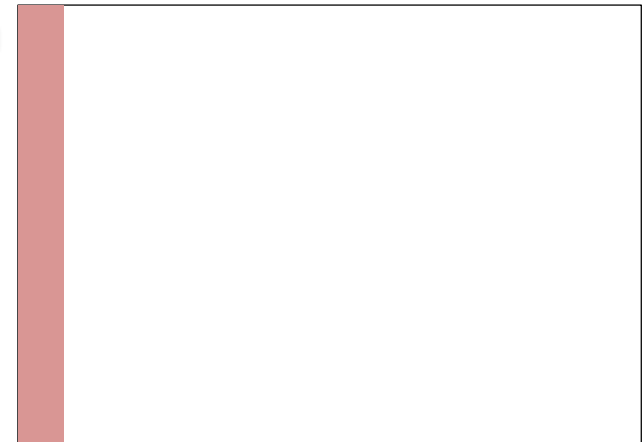

... Identificação em todas as pranchas!

2ª. Entrega

Dicas ... pontos a serem destacados: resumo e a proposta.

ENTREVISTAS



10 entrevistados
arquitetura & design

PROBLEMAS APONTADOS

acústica sub-utilizado
mesas **wi-fi** iluminação artificial
respingos chuva **tomadas** sujeira



2ª. Entrega

Dicas ... pontos a serem destacados: resumo e a proposta.

aberto
iluminação
wifi
integração
espaçoso

ruído
quente
cadeiras
gavetas
manutenção

2ª. Entrega

Formas de representação:



Croquis sobre fotos (Arq. Hector Vigliecca)



Croquis sobre fotos (Prof. Dr. Fábio Mariz)

2ª. Entrega

Formas de representação:



Corte e perspectiva de calçada
(Prof. Dr. Fábio Mariz)

