

CANA-DE-AÇÚCAR

PRODUÇÃO MUNDIAL

País	Produção (mil t)	Área Colhida (mil ha)	Produtividade (ton/ha)
*Brasil	690.978	9.073,7	76,15
Índia	352.142	5.012,0	70,25
China	126.153	1.768,3	71,33
Tailândia	103.697	1.353,0	76,64
Paquistão	62.826	1.140,4	55,08
México	56.672	761,83	74,39
Filipinas	25.029	432,02	57,93
Mundo	1.417.497	19.541	68,82

Fonte: FAO, 2015

*Fonte: CONAB, 2017

PRODUÇÃO BRASILEIRA Estimativa Safra 2017/18

Estado	Produção (mil t)	Área Colhida (mil ha)	Produtividade (ton/ha)
SP	352.214	4.558,4	77,278
GO	70.404,3	939,7	74,921
MG	65.670,0	841,7	78,026
MS	49.829,6	643,6	77,422
PR	39.947,4	624,6	63,958
AL	15.538,0	301,7	51,500
MT	15.936,4	221,8	71,823
PE	13.693,5	259,5	52,771
PB	5.874,7	124,4	47,221
Brasil	690.978	9.073,7	76,15

Fonte: CONAB, 2017

RENDIMENTO INDUSTRIAL (Por tonelada de cana)

A) Destilaria

- 85 litros de álcool
- 850 litros de vinhaça
- 310 kg de bagaço

B) Usina

- 94 kg de açúcar
- 35 kg de torta de filtro
- 300 kg de bagaço
- 42 kg de melaço
- 12 L de álcool (Destilaria)
- 156 L de vinhaça (Destilaria)

C) Engenho

- 120 litros de aguardente
- 1000 litros de vinhaça

PREÇO PARA ESTADO DE SP (maio/2017)

Kg de ATR de Cana → R\$ 0,6782

Ton - Cana na Esteira → R\$ 83,42

***Saca 50 kg Açúcar Cristal** → R\$
77,04

Fonte: Consecana, 03/2017

*Fonte : CEPEA, 02/05/2017

CANA-DE-AÇÚCAR

Variedades mais plantadas no Brasil

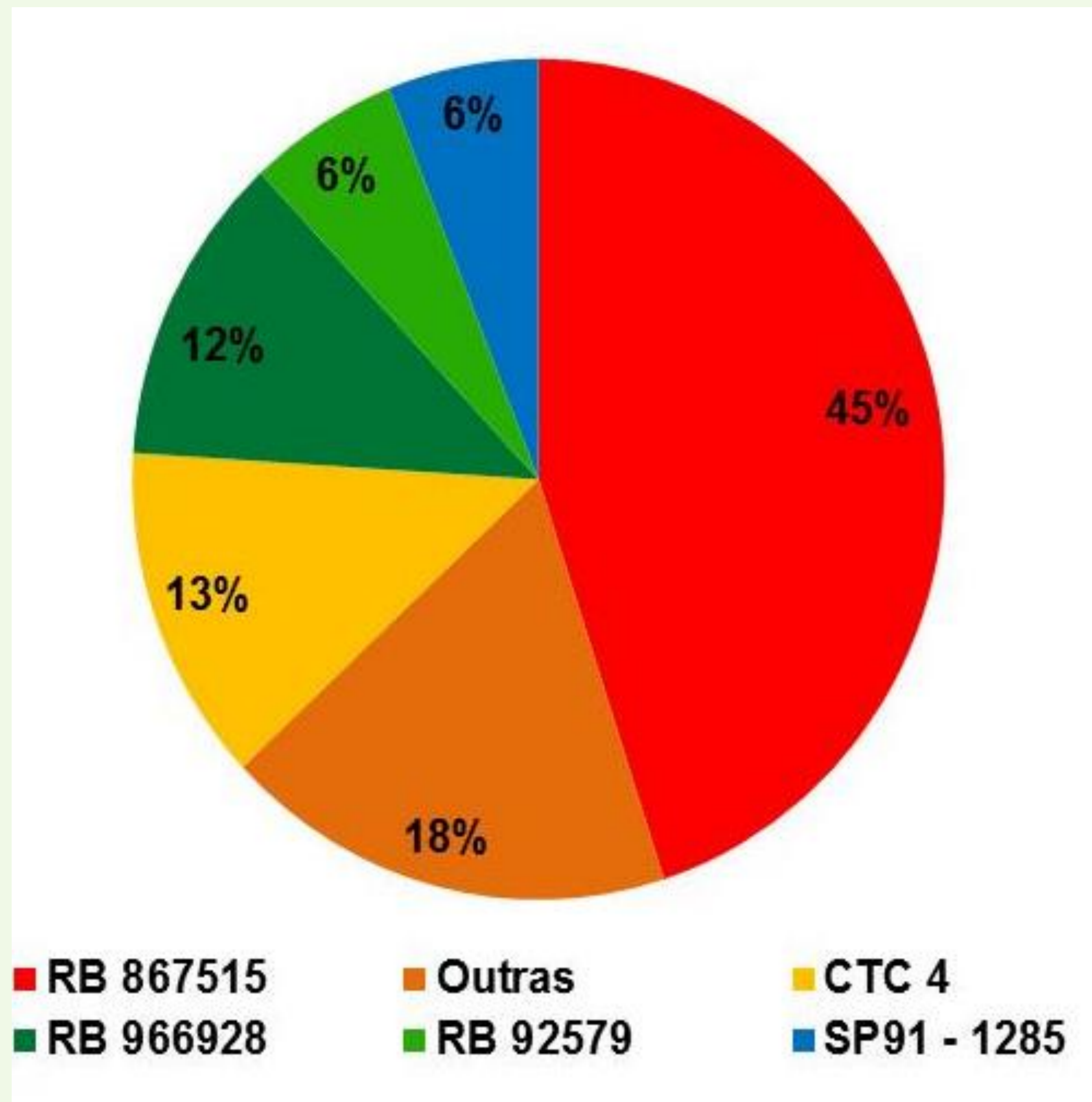

Área recenseada 7.859.610 ha

Fonte: Grupo Clealco – Safra 2015/2016

DADOS FITOTÉCNICOS

- **Espaçamento:** 1,5 m ou linha dupla 0,90 x 1,60 m
- **Profundidade:** 20 a 30 cm
- **Mudas:** 15 a 18 t/ha (toletes)
- **Rendimento de viveiro:**
1 ha viveiro → 8 a 10 ha comerciais
- **Produtividade:**
 - cana planta de ano: 120 t/ha
 - cana planta - ano e meio: 110-120 t/ha
 - soca: 75 t/ha
 - ressoca: 55 t/ha
- **Colheita mecanizada => 84,8% em SP**

Fonte: Instituto de economia agrícola – IEA, 2016

Prazo para eliminação da queima da palha da cana no estado de São Paulo

Principais pragas



Sphenophorus levis



Mahanarva spp.



Diatraea saccharalis

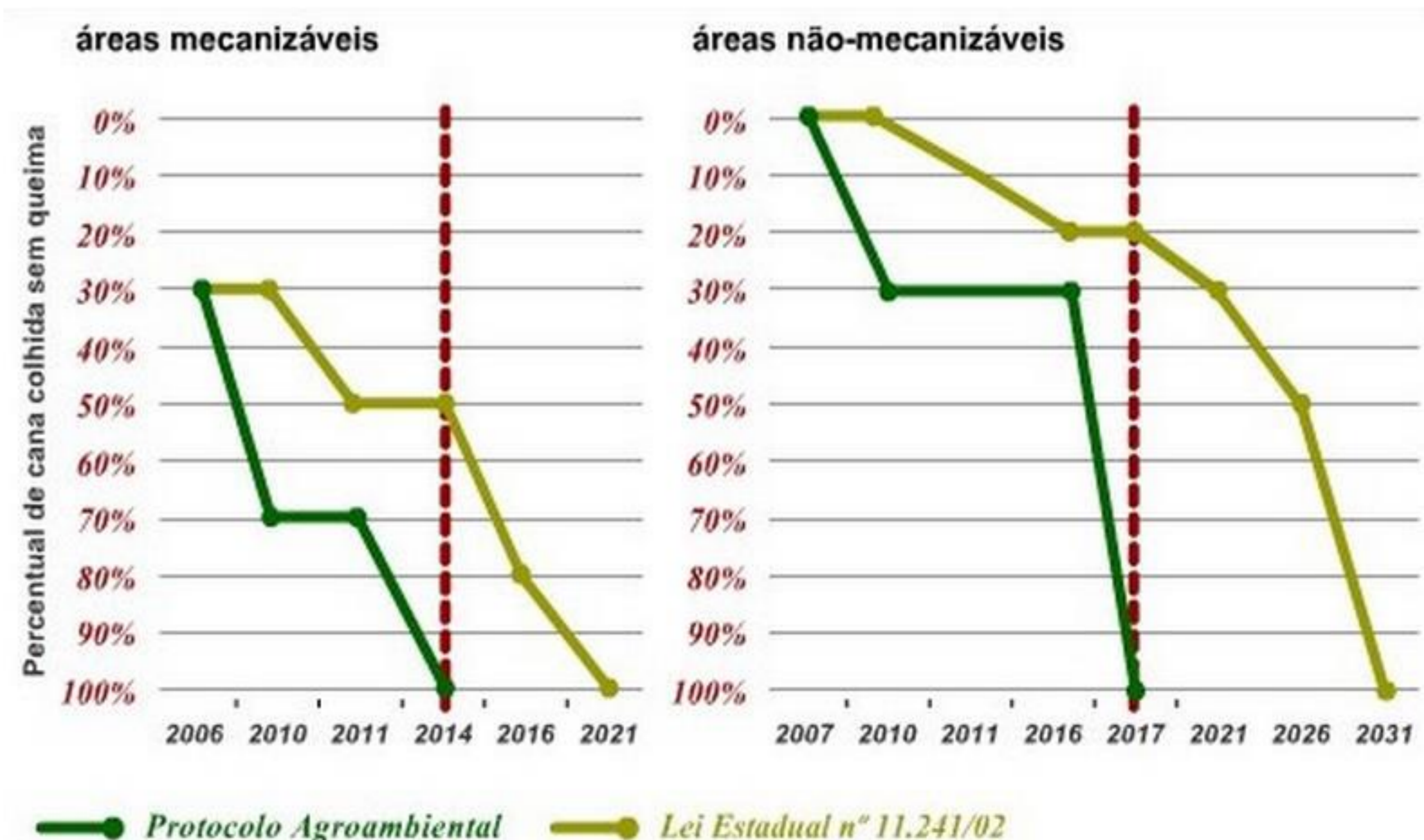

Nota: os pontos destacados nas linhas do gráfico mostramos anos específicos citados na Lei ou no Protocolo. Elaborado pela Unica.