Campanha – Experiência para os experientes

Francielly Hiromi Ito

Vilma Cavichiolli Coffone

Projeto apresentado junto à disciplina Comunicação Digital e Novas Mídias, ministrada pelo Prof. Dr. Artur Matuck.

Bibliografia essencial

- Perfil dos idosos responsáveis pelo domicílios no Brasil: IBGE 2000
- A situação social do idoso no Brasil: uma breve consideração
- Perfil do Idoso em área metropolitana na região sudeste do Brasil: resultados de inquérito domiciliar

Fundamentação

- Daqui 20 anos a população idosa pode representar 30 milhões de pessoas ou mais, ou seja, 13% da população
- Foi constatado que em 56,8% dos domicílios com idosos como responsáveis, há saneamento básico adequado, e com lixo coletado pelos serviços de limpeza. Comparando com o senso de 1991, houve um crescimento de 26% neste quesito.

Fundamentação

- Relatos sobre idosos que adoecem quando permanecem somente em seus lares e sem o convívio social
- O convívio social, dessa forma, é um dos fatores que está relacionado com o estado de espírito da pessoa.

  - Percebe-se, que aliado à aposentadoria, o intuito de assegurar uma renda até o fim da vida e descansar são aspectos levados de maneira que o idoso se sente improdutivo e isolado do mundo.

  -Tornando-se assim, angustiado pois descobre que a sua vida se tornou tristemente inútil

Panorama Geral

- Envelhecimento do país
- Demanda de infraestrutura
- A problemática do transporte público paulistano

Panorama Geral

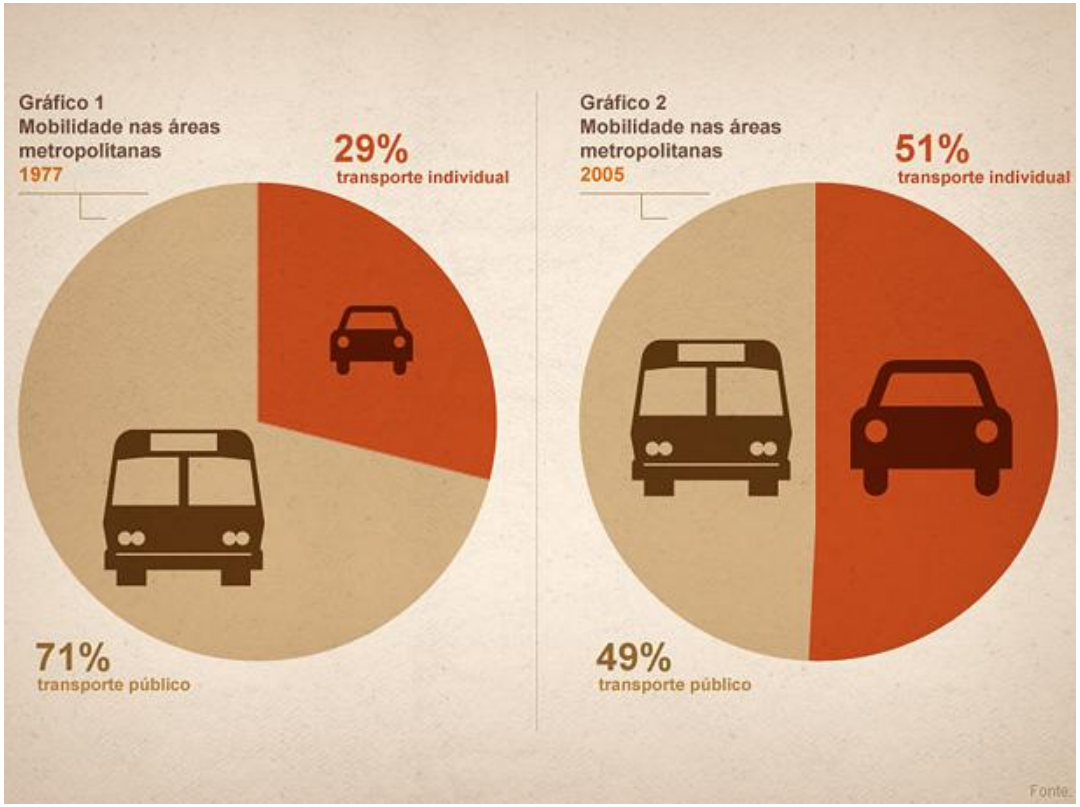

Pirâmide – faixa etária

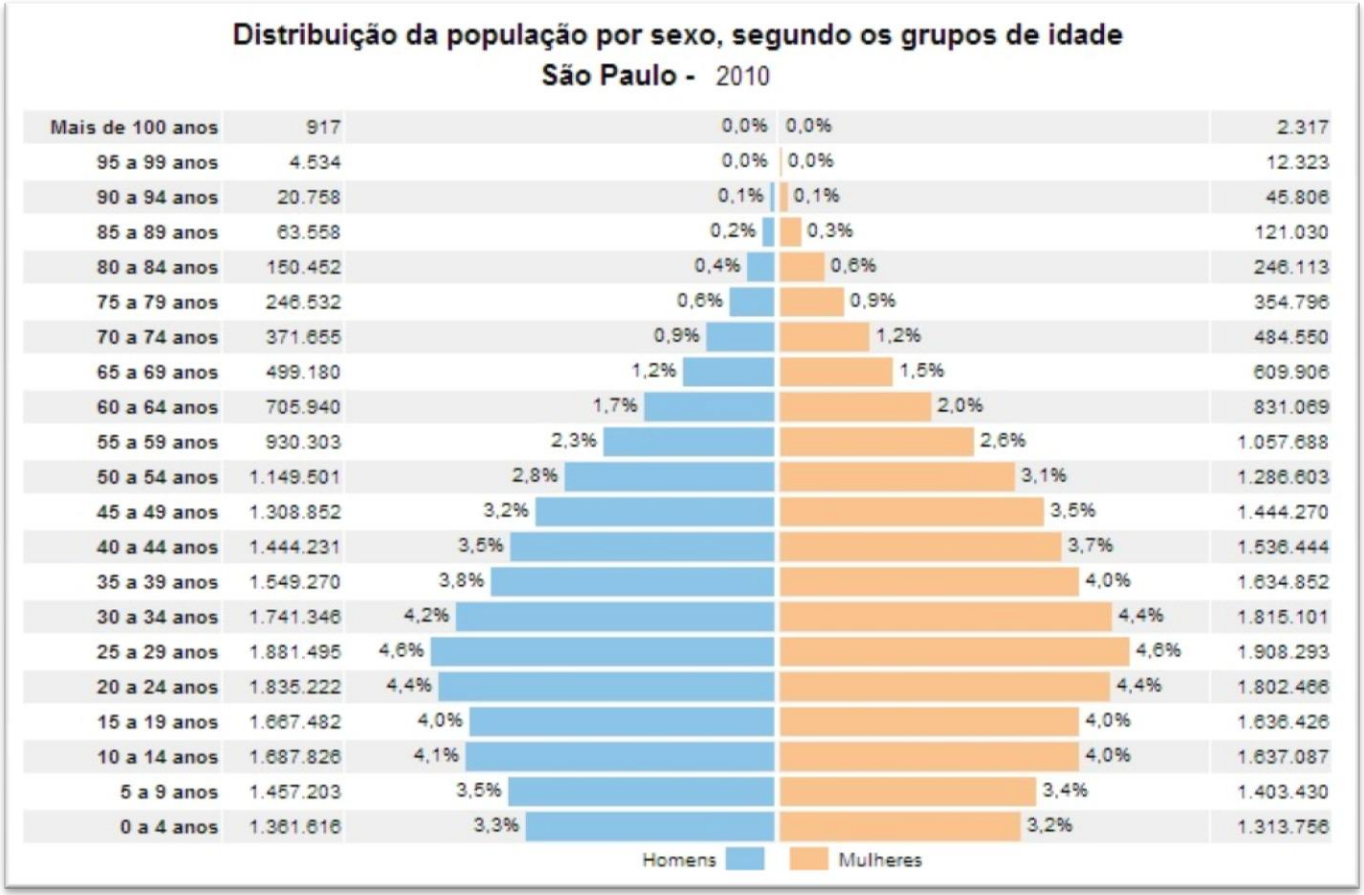

Tabela – Renda x Região

Tabela. Renda per capita e escolaridade dos idosos (60 +) residentes em 9 subdistritos do Município de São Paulo, 1989.

Subdistrito	Renda (US$) < 100	Renda (US$) ≥ 100	Escolaridade Analfabeto	Escolaridade Pós-elementar	Estrato *
Brasilândia	94%	6%	60%	3%	3
Santo Amaro	79%	21%	44%	15%	3
Tucuruvi	69%	31%	36%	11%	2
V. Guilherme	73%	27%	33%	12%	2
Butantã	54%	46%	36%	6%	2
Jabaquara	69%	31%	33%	14%	2
S. Cecília	38%	62%	4%	72%	1
S. Efigênia	50%	50%	13%	28%	1
Aclimação	40%	60%	9%	48%	1
Total	70%	30%	35%	18%	

* nível socioeconômico
estrato 1: alto estrato 2: médio estrato 3: baixo

Tabela – Renda x Região

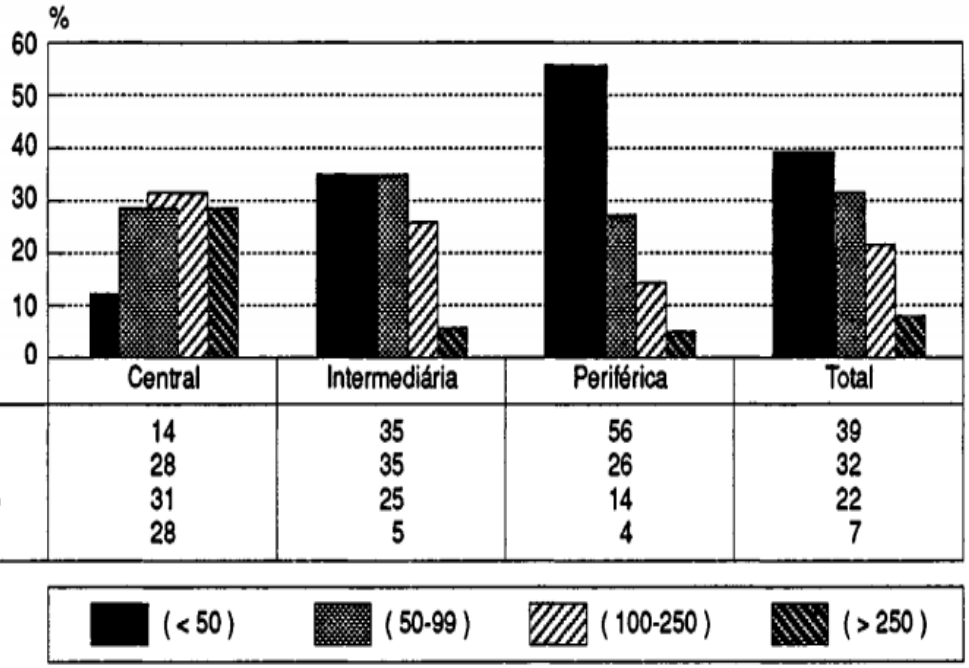

	Central	Intermediária	Periférica	Total
(< 50)	14	35	56	39
(50-99)	28	35	26	32
(100-250)	31	25	14	22
(> 250)	28	5	4	7

Figura 5. Renda percapita (US$) dos idosos (60 +) residentes nas áreas central, intermediária e periférica. Município de São Paulo, 1989.

Problemática

- Sabe-se que essa faixa etária da sociedade sofre muita discriminação por parte dos mais novos
- Exemplos: - tem-se conhecimento de pessoas que fingem estar dormindo para não precisarem dar seu lugar aos idosos

  - motoristas de ônibus que não param para eles

  - reclamações sobre eles utilizarem o transporte no horário de pico, entre outros...

Problemática

- Falta de respeito com os idosos no transporte público
- Necessidade de melhorias
- Busca por novas alternativas

Problemática

- *Perfil do Idoso em área metropolitana na região sudeste do Brasil: resultados de inquérito domiciliar,* muitas pessoas da terceira idade têm algum tipo de doença
- Deve-se pensar que quanto mais longe do centro o cidadão mora, menos acessível se torna o transporte, o que dificulta ainda mais essa mobilidade na cidade de São Paulo.
- Esses fatores, somados a falta de respeito que os idosos sofrem, principalmente no transporte público acabam por fundamentar a campanha, uma vez que eles nortearam o problema e consequentemente a solução que queremos dar a ele

São Paulo x México

- Ambas com a população em torno dos 10 milhões de habitantes
- Fazem parte de países em desenvolvimento
- As duas começaram a ser desenvolvidas na mesma época

Comparação

- Malha de metrô

70,5 quilômetros

São Paulo

201 quilômetros

México

Tema da Campanha

- A mobilidade dos idosos
- Finalidade de promover o convívio social pela facilidade do deslocamento das pessoas de 60 anos ou mais até locais em que possam ser oferecidos lazer e entretenimento ou mesmo lugares públicos que influem no bem estar dessas pessoas.

Parceria

- Serviço de Atendimento Especial, transporte gratuito, porta a porta, destinado às pessoas com deficiência física severa, as quais tenham vínculo à cadeira de rodas

- Criado por meio do decreto nº 36.071 de 09 de maio de 1996, oferecido pela Prefeitura do Município de São Paulo, gerenciado pela São Paulo Transporte S.A.

Atendê
Serviço de Atendimento Especial

Experiência para os experientes

- Objetivo: trazer melhorias na forma como o idoso se desloca
- Mobilizar o maior número de pessoas interessadas e com vontade de lutar por essa causa, uma vez que todos vamos envelhecer, e queremos que quando isso ocorra não soframos tanto quanto os idosos da atualidade sofrem.

Metas

- Metas para curto e longo prazo
- Conscientizar as pessoas da real importância do idoso na sociedade e como ele deve ser tratado.
- Erradiar o preconceito com o idoso no transporte público

Plataforma de divulgação

- Página no Facebook com o nome: "Zé Carlos – Experiência para os Experientes"
- Será a ponte de diálogo entre a campanha e os idosos, familiares, amigos, e aqueles que acreditam que esse preconceito deve acabar

Dados

- Com base no estudo do IBGE
- Número de pessoas com mais de 50 anos que acessam a internet teve um crescimento de 222,3%, entre 2005 e 2011.
- Entretanto, proporcionalmente, essa faixa etária é a que menos utiliza a internet, por ter mais dificuldade na adaptação com as mídias digitais.
- Pensando nisso, queremos que a página se torne tão atrativa para os jovens, quanto pode ser para os mais novos.

O que é Persona?

- É a personalidade da campanha, com a qual o usuário da web irá se depara em tudo o que estiver relacionado a ela

Persona: Mami

Mami

Interação da página Mundo de Comfort

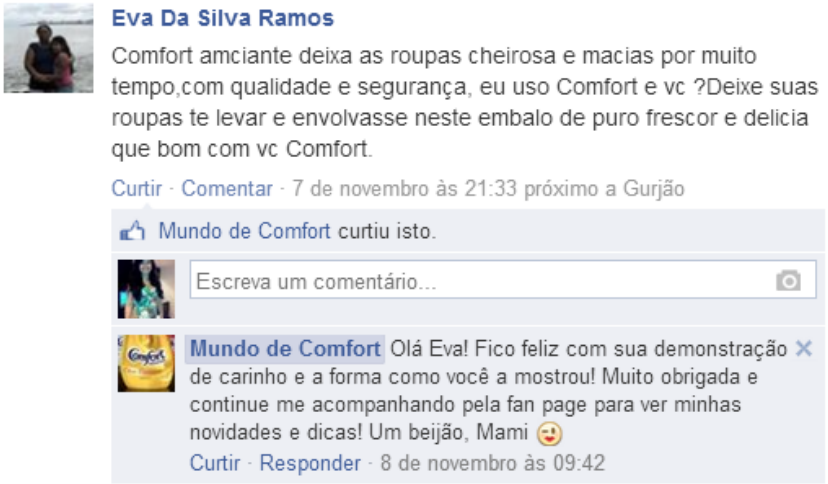

Persona: Fofo

Fofo

Interação da página Fofo Brasil

Persona: Pinguim

Pinguim

Interação no Twitter do Ponto Frio

Pontofrio.com @pontofrio 3h
Agora sim, Tia Drika já chegou apitando na piscina! Amanhã estou de volta, MUAAAAK! =*
Expand

Pontofrio.com @pontofrio 3h
Twitteiros, Tia Drika está atrasada para a aula de natação! Ainda bem que estou com meu Kindle Paperwhite: pingu.im/PaperWhiteEglu =)
Expand

Pontofrio.com @pontofrio 4h
É AGORA! Resgate aqui 15% de desconto nos lançamentos de DVD e Blu-ray: pingu.im/PROMOOOOO (Frete grátis via PayPal para todos)
Expand

Pontofrio.com @pontofrio 4h
Procurando um Notebook poderoso? Este da Asus tem Intel® Core™ i5, 8GB, 750GB e NVIDIA® GeForce®! pingu.im/AsusPoderosa =)
Expand

Pontofrio.com @pontofrio 5h
E aqui na #PinFashionWeek, assistindo aos nossos desfiles na fila A, o Dog Saint Laurent! pingu.im/Dogsaintlaurent =)
Expand

Como nós escrevemos e criamos conteúdos

Zé Carlos - experiência para os experientes
Curtiu · 22 de novembro

Olá, pessoal! Eu sou o Zé Carlos! 😃 Aposentado e viúvo, vivo sozinho em uma casinha na zona sul de São Paulo... Lembro-me da minha juventude, ah que tempo bom! Adorava ir ao baile "sacudir o esqueleto", paquerar as belas moças, trabalhar, aprender coisas novas, mas se vocês querem saber, eu ainda gosto de tudo isso, só tem um PEQUENO problema: Não é sempre que consigo sair pois não tenho gente a minha disposição toda hora e sobre o transporte... melhor nem comentar, não é mesmo? 🙁 Por isso estou aqui, para que vocês me ajudem a conscientizar as pessoas da importância de um transporte melhor para que os idosos não tenham medo de sair de casa! Queremos ser valorizados, ensinar coisas para os mais novos e ganhar ainda mais experiência! Conto com vocês! Confesso que ainda não tenho muita habilidade nesse tal de facebook, mas minha netinha está me ensinando! Hehe #velhinhomoderno. Abraços do Zé!

Marcar foto | Adicionar local | Editar

Escreva um comentário...

Como moderar comentários de usuários e conversação

Como nós respondemos ao feedback dos usuários

Zé Carlos

- Aposentado e viúvo
- Vive sozinho na zona sul de São Paulo
- Ainda adora ir ao baile "sacudir o esqueleto", paquerar as belas moças, trabalhar e aprender coisas novas

Problemas e Reivindicações

- Problema: Não é sempre que consegue sair, pois não tem gente a sua disposição toda hora e sobre o transporte ele prefere não comentar
- Dificuldade de mexer no Facebook, mas possui ajuda da sua netinha
- Reivindica a conscientização da importância de um transporte melhor para que os idosos não tenham medo de sair de casa
- Deseja a valorização de todos os idosos, para garantir ainda mais experiência à todos

Página no Facebook

https://www.facebook.com/maisexperiencia

Abraços do Zé Carlos, obrigado!!