

## Lista de Presença

Unidade: 22 Escola de Enfermagem de Ribeirão Preto

Disciplina: 2200093 Urgência e Emergência em Enfermagem

Turma: 20162L1 - Teórica

Período: 02/08/2016 - 13/09/2016

Disciplina COM 2ª Avaliação.

**Horário**

ter 14:00 18:00

**Prof(a).**

**Atividades Didáticas**

**Prof(a).**

Maria Celia Barcellos Dalri

Aline Aparecida Monroe

Renata Karina Reis

Kelly Graziani Giaccherio Vedana

.....

**Carga Horária / Tipo**

25h / Aulas Teóricas com Horário Variável

25h / Aulas Teóricas com Horário Variável

25h / Aulas Teóricas com Horário Variável

25h / Aulas Teóricas com Horário Variável

**E OUTROS**

8627601 Ing.2013/1 Curso 22100 8548002 Ing.2013/1 Curso 22100 8605691 Ing.2013/1 Curso 22100 4289473 Ing.2013/1 Curso 22100 8627595 Ing.2013/1 Curso 22100

Bruna Barbosa Santos



Bruna Catanante



Bruna Sonogo Kazitani



Carolina Francielli Soares Benedetti



Danyelete Fernandes Machado



Data

# Lista de Presença

Unidade: 22 Escola de Enfermagem de Ribeirão Preto

Disciplina: 2200093 Urgência e Emergência em Enfermagem

Turma: 20162L1 - Teórica Período: 02/08/2016 - 13/09/2016 Disciplina COM 2ª Avaliação.

Horário

ter 14:00 18:00

Prof(a).

### Atividades Didáticas

Prof(a).

Maria Celia Barcellos Dalri  
Aline Aparecida Monroe  
Renata Karina Reis  
Kelly Graziani Giaccherio Vedana

Carga Horária / Tipo

25h / Aulas Teóricas com Horário Variável  
25h / Aulas Teóricas com Horário Variável  
25h / Aulas Teóricas com Horário Variável  
25h / Aulas Teóricas com Horário Variável

E OUTROS

8547641	Ing.2013/1	Curso 22100	8627615	Ing.2013/1	Curso 22100	8547901	Ing.2013/1	Curso 22100	8547978	Ing.2013/1	Curso 22100	8605621	Ing.2013/1	Curso 22100
---------	------------	-------------	---------	------------	-------------	---------	------------	-------------	---------	------------	-------------	---------	------------	-------------

Felipe José Sousa Oliveira

Geissa Pereira de Sousa Oliveira

Henrique Mani Betetti

Jaqueline Scaramuza Foresto

Jéssica Karoline Barbosa da Silva

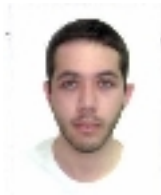
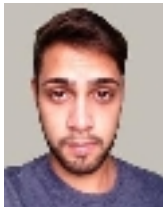

Data

# Lista de Presença

Unidade: 22 Escola de Enfermagem de Ribeirão Preto

Disciplina: 2200093 Urgência e Emergência em Enfermagem

Turma: 20162L1 - Teórica Período: 02/08/2016 - 13/09/2016 Disciplina COM 2ª Avaliação.

**Horário**

ter 14:00 18:00

**Prof(a).**

**Atividades Didáticas**

**Prof(a).**

Maria Celia Barcellos Dalri  
Aline Aparecida Monroe  
Renata Karina Reis  
Kelly Graziani Giaccherro Vedana

**Carga Horária / Tipo**

25h / Aulas Teóricas com Horário Variável  
25h / Aulas Teóricas com Horário Variável  
25h / Aulas Teóricas com Horário Variável  
25h / Aulas Teóricas com Horário Variável

**E OUTROS**

(\*8002622 Ing.2012/1 Curso 22100 8547957 Ing.2013/1 Curso 22100 8547915 Ing.2013/1 Curso 22100 (\*8002917 Ing.2012/1 Curso 22100 8547766 Ing.2013/1 Curso 22100

Jociele Cristina da Silva

Juliana Constantino Franzon

Juliana Masini Garcia

Juliana Mendes Rocha

Letícia Cristina Lourenço de Lima

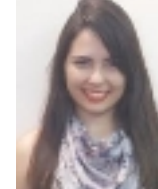

Data

# Lista de Presença

Unidade: 22 Escola de Enfermagem de Ribeirão Preto

Disciplina: 2200093 Urgência e Emergência em Enfermagem

Turma: 20162L1 - Teórica Período: 02/08/2016 - 13/09/2016 Disciplina COM 2ª Avaliação.

8121497	Ing.2013/1	Curso 22100	8547791	Ing.2013/1	Curso 22100	9767583	Ing.2016/2	Curso 0
---------	------------	-------------	---------	------------	-------------	---------	------------	---------

Letícia de Almeida Dionizio

Letícia Helena Rosolem

Lised Gómez Aristizabal

Mariana Ehmke Dolci

Mateus Henrique Gonçalves Meska

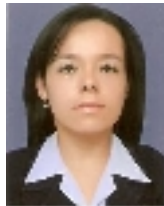

**Horário**  
ter 14:00 18:00

**Prof(a).**

**Atividades Didáticas**

- Prof(a).**
- Maria Celia Barcellos Dalri
  - Aline Aparecida Monroe
  - Renata Karina Reis
  - Kelly Graziani Giacchero Vedana

**Carga Horária / Tipo**  
25h / Aulas Teóricas com Horário Variável  
25h / Aulas Teóricas com Horário Variável  
25h / Aulas Teóricas com Horário Variável  
25h / Aulas Teóricas com Horário Variável

**E OUTROS**

.....								
(*8069975	Ing.2012/1	Curso 22100	8605704	Ing.2013/1	Curso 22100			

Data

**Lista de Presença**

Unidade: 22 Escola de Enfermagem de Ribeirão Preto

Disciplina: 2200093 Urgência e Emergência em Enfermagem

Turma: 20162L1 - Teórica

Período: 02/08/2016 - 13/09/2016

Disciplina COM 2ª Avaliação.

**Horário**  
ter 14:00 18:00

**Atividades Didáticas**  
**Prof(a).**  
Maria Celia Barcellos Dalri  
Aline Aparecida Monroe  
Renata Karina Reis  
Kelly Graziani Giaccherro Vedana

**Prof(a).**

**Carga Horária / Tipo**  
25h / Aulas Teóricas com Horário Variável  
25h / Aulas Teóricas com Horário Variável  
25h / Aulas Teóricas com Horário Variável  
25h / Aulas Teóricas com Horário Variável

**E OUTROS**

8547849 Ing.2013/1 Curso 22100 8547922 Ing.2013/1 Curso 22100 8547724 Ing.2013/1 Curso 22100 8605642 Ing.2013/1 Curso 22100 8547936 Ing.2013/1 Curso 22100

Paloma Peroni Contiero

Roberta de Brito Otoni

Sabrina Bonetti

Talita Fernanda de Moraes

Tatiane Cristina Faria da Silva

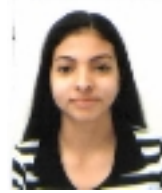

Data

# Lista de Presença

Unidade: 22 Escola de Enfermagem de Ribeirão Preto

Disciplina: 2200093 Urgência e Emergência em Enfermagem

Turma: 20162L1 - Teórica Período: 02/08/2016 - 13/09/2016 Disciplina COM 2ª Avaliação.

8627786 Ing.2013/1 Curso 22100 (#)8605663 Ing.2013/1 Curso 22100

Thiago Augusto Dourado Grande

Vanda Cristina Silveira

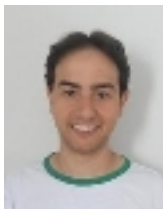

## Horário

ter 14:00 18:00

## Atividades Didáticas

### Prof(a).

Maria Celia Barcellos Dalri  
 Aline Aparecida Monroe  
 Renata Karina Reis  
 Kelly Graziani Giaccherio Vedana  
 .....

## Prof(a).

### Carga Horária / Tipo

25h / Aulas Teóricas com Horário Variável  
 25h / Aulas Teóricas com Horário Variável  
 25h / Aulas Teóricas com Horário Variável  
 25h / Aulas Teóricas com Horário Variável  
 E OUTROS

Data

---



---



---



---



---



---



---



---



---



---



---



---



---



---



---



---



---



---



---



---



---



---



---