

PRO3810



USP

Aula 11 – Balanço Passivo

João Marcelo Leal Gomes Leite – 23/09/2024

Objetivo desta aula



Ao final desta aula, vocês serão capazes de:

- 1. Analisar os passivos de uma empresa em um balanço patrimonial.**

Balanço Patrimonial

Foto de uma data específica, normalmente final do período contábil.

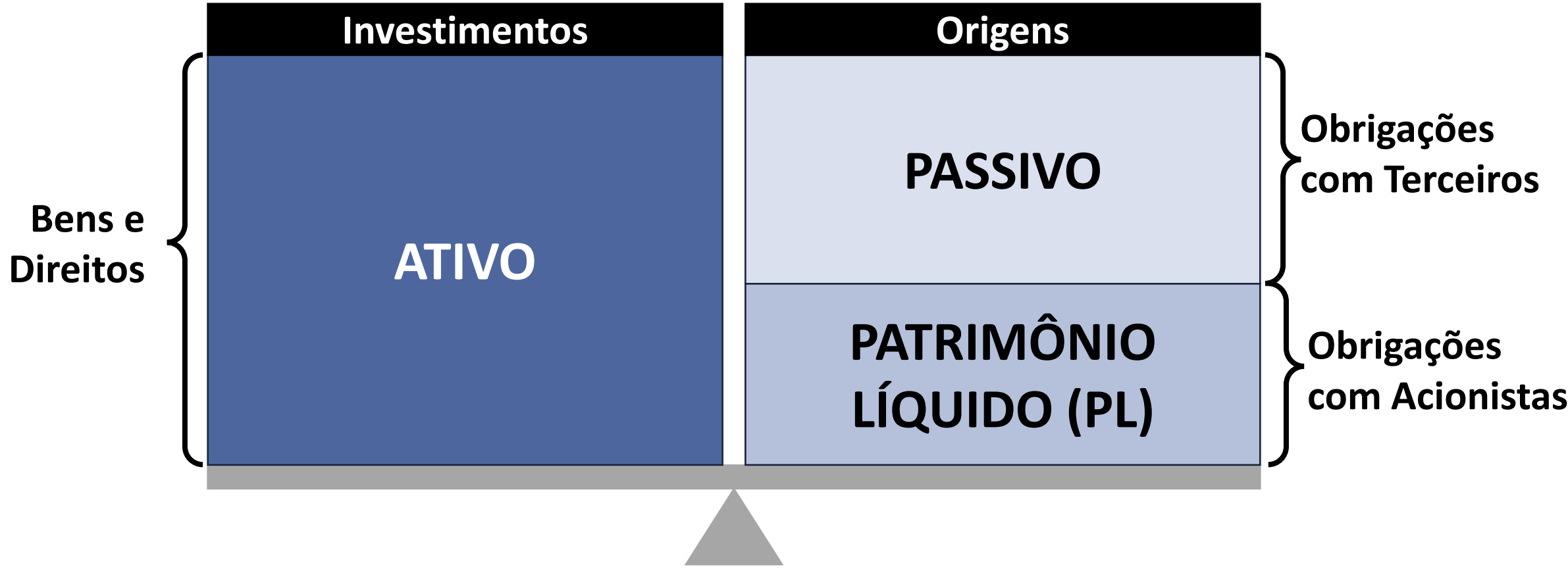

Balanço Patrimonial: Flamengo (2023)

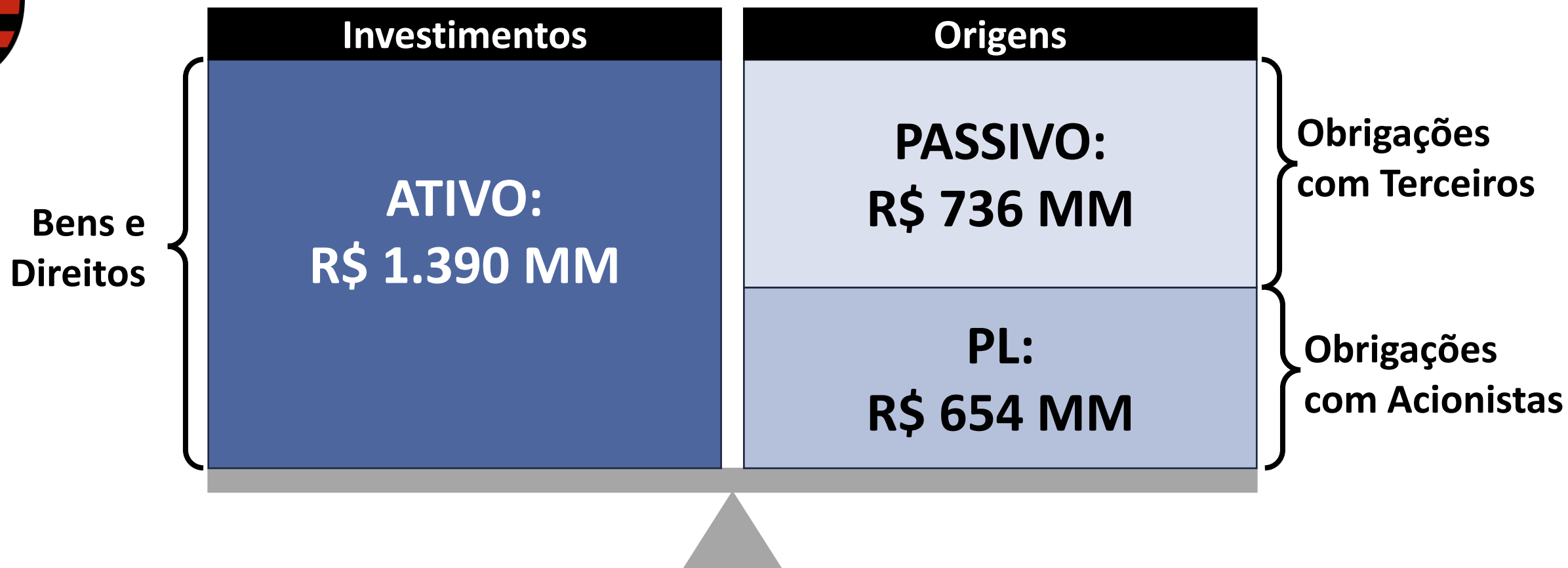

Balanço Patrimonial: USP (2023)

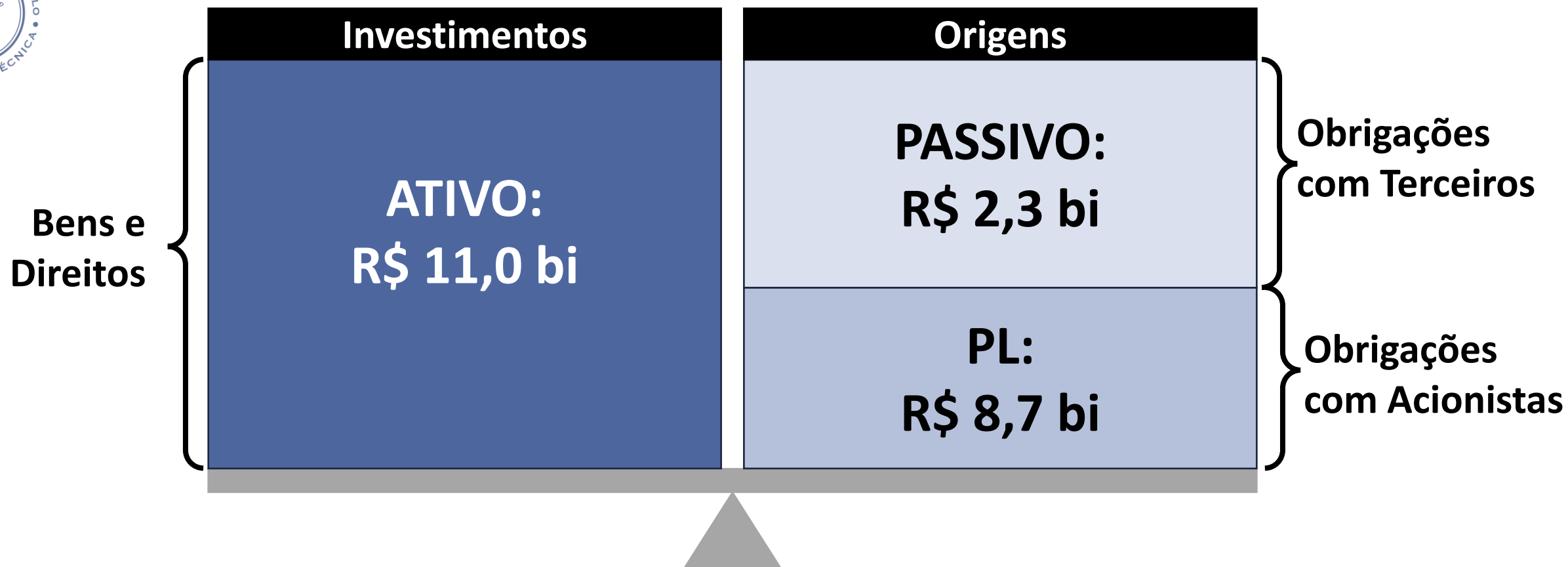



2 grandes grupos:

1. Passivo circulante: passivos com vencimento no curto prazo.
2. Exigível a longo prazo: financiamentos de longo prazo.

Passivo



Passivo circulante:

1. Notas a pagar;
2. Salário a pagar;
3. Dividendos a pagar.

Passivo



Exigível a longo prazo:

1. Financiamentos a longo prazo.

Patrimônio Líquido

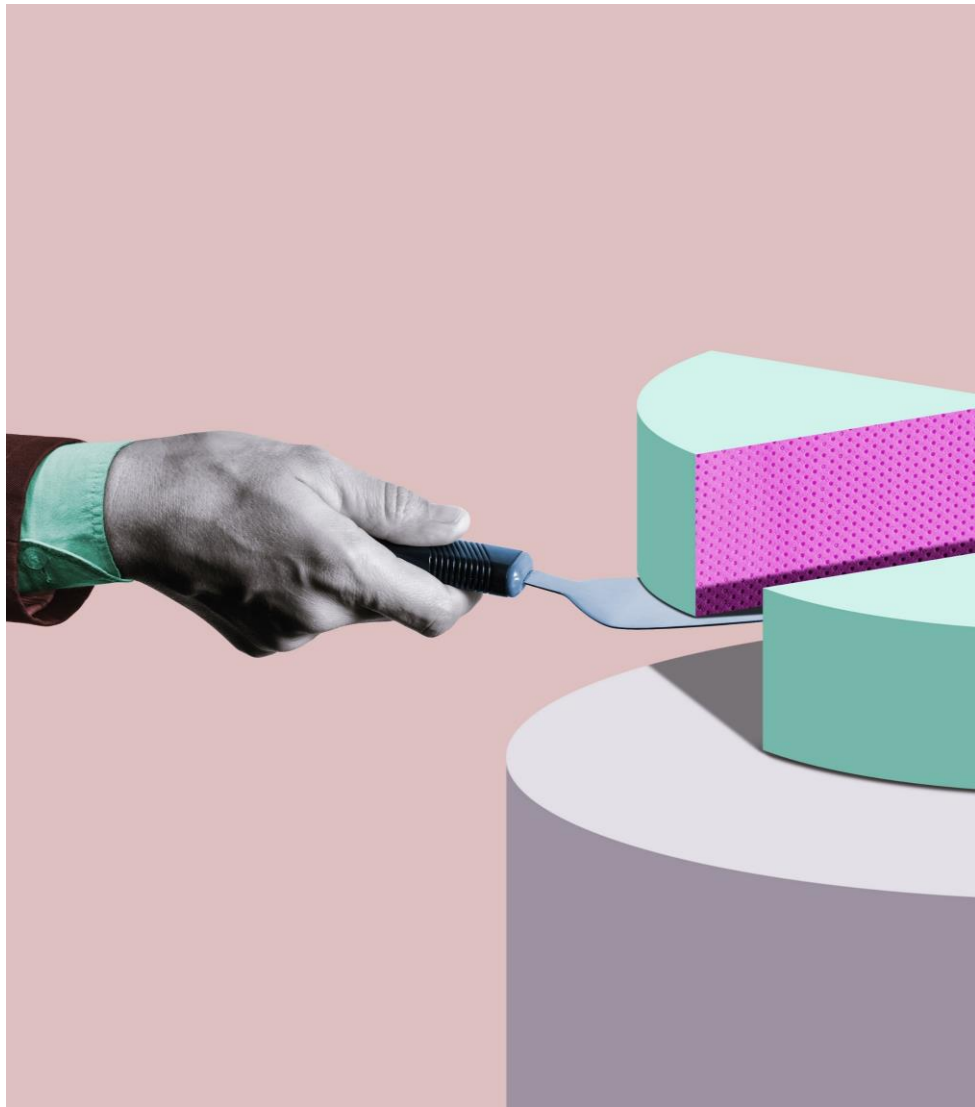

Patrimônio Líquido:

1. Capital Social: valor investido pelos acionistas.
2. Lucros: valor ganho com a operação da empresa.

O valor do Capital Social não é corrigido com o valor de mercado das ações de uma empresa.

Empréstimo x Ação

Empréstimo

Possui um fluxo de pagamento (principal+juros) pré-definido.

Negociação durante o período depende do contrato e da liquidez.

Podem sofrer desvalorização, em caso de dúvida na capacidade de pagamento.

Sua valorização é limitada ao fluxo de pagamento.

Possui prioridade de recebimento em caso de falência da empresa

Ação

Os recebimentos ocorrem através dos dividendos, que dependem do resultado da empresa.

Podem ser negociadas nas bolsas de valores.

Podem sofrer desvalorização, se o mercado não acreditar na capacidade de pagamento de dividendos da empresa.

Sua valorização é ilimitada, atrelada à previsão de dividendos futuros.

Passivo: Flamengo (2023)



	<u>2023</u>
Passivo	
Circulante	
Fornecedores e outras obrigações	60.225
Contas a pagar com a transferência de jogadores	137.159
Empréstimos	-
Impostos e contribuições sociais	32.546
Obrigações trabalhistas e sociais	24.580
Adiantamentos recebidos	120.772
Total do passivo circulante	<u>375.282</u>
Não circulante	
Fornecedores e outras obrigações	19.872
Contas a pagar com a transferência de jogadores	97.070
Impostos e contribuições sociais	155.543
Provisão para contingências	88.044
Adiantamentos recebidos	-
Total do passivo não circulante	<u>360.529</u>
Total do passivo	<u>735.812</u>
Patrimônio líquido	
Reserva de reavaliação	192.980
Superávits acumulados	461.111
Total do patrimônio líquido	<u>654.091</u>
Total do passivo e do patrimônio líquido	<u>1.389.902</u>

Passivo: USP (2023)



PASSIVO E PATRIMÔNIO LÍQUIDO	EXERCÍCIO ATUAL
<u>PASSIVO CIRCULANTE</u>	<u>2.205.748.551,17</u>
Pessoal e Encargos	2.080.465.881,92
Fornecedores e Contas a Pagar	81.779.902,31
Depósitos	5.434.009,20
Demais Obrigações a Curto Prazo	38.068.757,74
<u>PASSIVO NÃO CIRCULANTE</u>	<u>64.288.592,15</u>
Ações Judiciais	64.288.592,15
<u>PATRIMÔNIO LÍQUIDO</u>	<u>8.729.043.173,58</u>
Resultados Acumulados	8.729.043.173,58
Resultado do Exercício	1.136.023.454,71
Resultados de Exercícios Anteriores	7.593.019.718,87
<u>TOTAL</u>	<u>10.999.080.316,90</u>

Dúvidas?

Trabalho em grupo



Escolha um empresa que divulgue suas demonstrações financeiras/contábeis:

1. Analise o seus passivos e seu patrimônio líquido;

Organize seu material para apresentar para todos no final da aula!

Dúvidas?

Obrigado!

João Marcelo L. G. Leite

joaomarceloleite@usp.br