

DESENHO TÉCNICO MECÂNICO I (SEM0502)

EXERCICIO T5

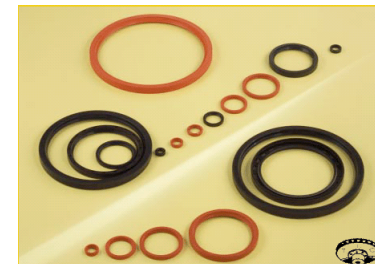
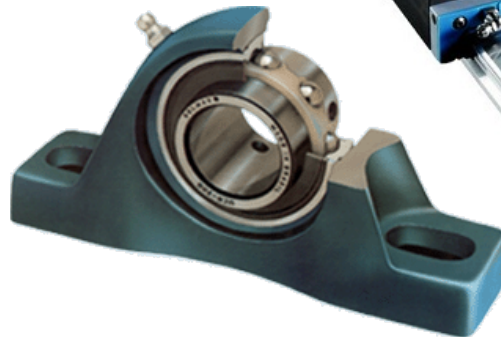
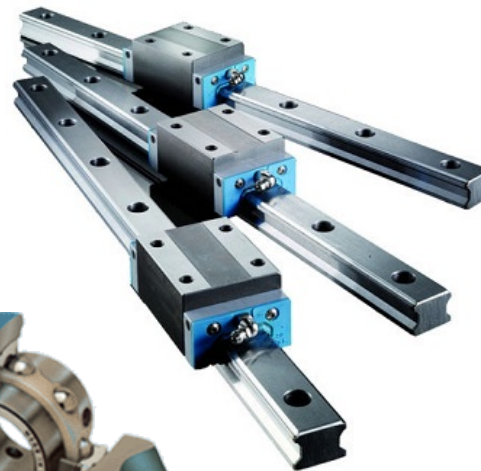
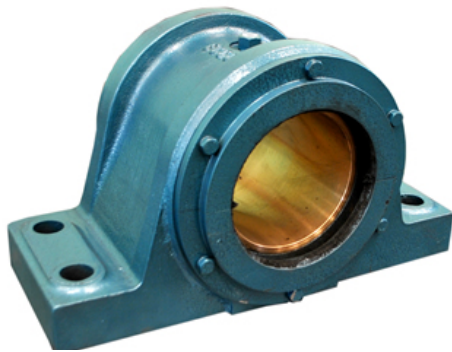

Notas de Aulas v.2024

DESENHO TÉCNICO MECÂNICO I - SEM0502

EXERCICIO T5

Notas de Aulas v.2024 - material **exclusivo** para apoio didático as aulas das disciplinas SEM0502 e SEM0564

Proibida a Venda, a Reprodução e Divulgação

Luciana Montanaro
Arthur Jose vieira Porto
Roberto Ideaki Tsunaki

No Laboratório de Maquinas Ferramentas do SEM existe uma sala de apoio as atividades de projeto e desenho, equipada com varios redutores de velocidade.

A turma de SEM-502 sera dividida em equipes, e

Exercício T5 – Fazer desenho de conjunto em corte total plano ou estendido, sendo que:

- deverão ser feitos e entregues croquis, feito pela equipe de alunos, de todas as pecas não compradas.
- devera se feito e entregue desenho de conjunto em corte total plano ou estendido, feito individualmente por cada aluno do grupo.
- devera ser feito desenho de detalhe do eixo principal do redutor, feito individualmente por cada aluno do grupo.