

ARTIGO: MARZAL-ALFARO ET AL 2015

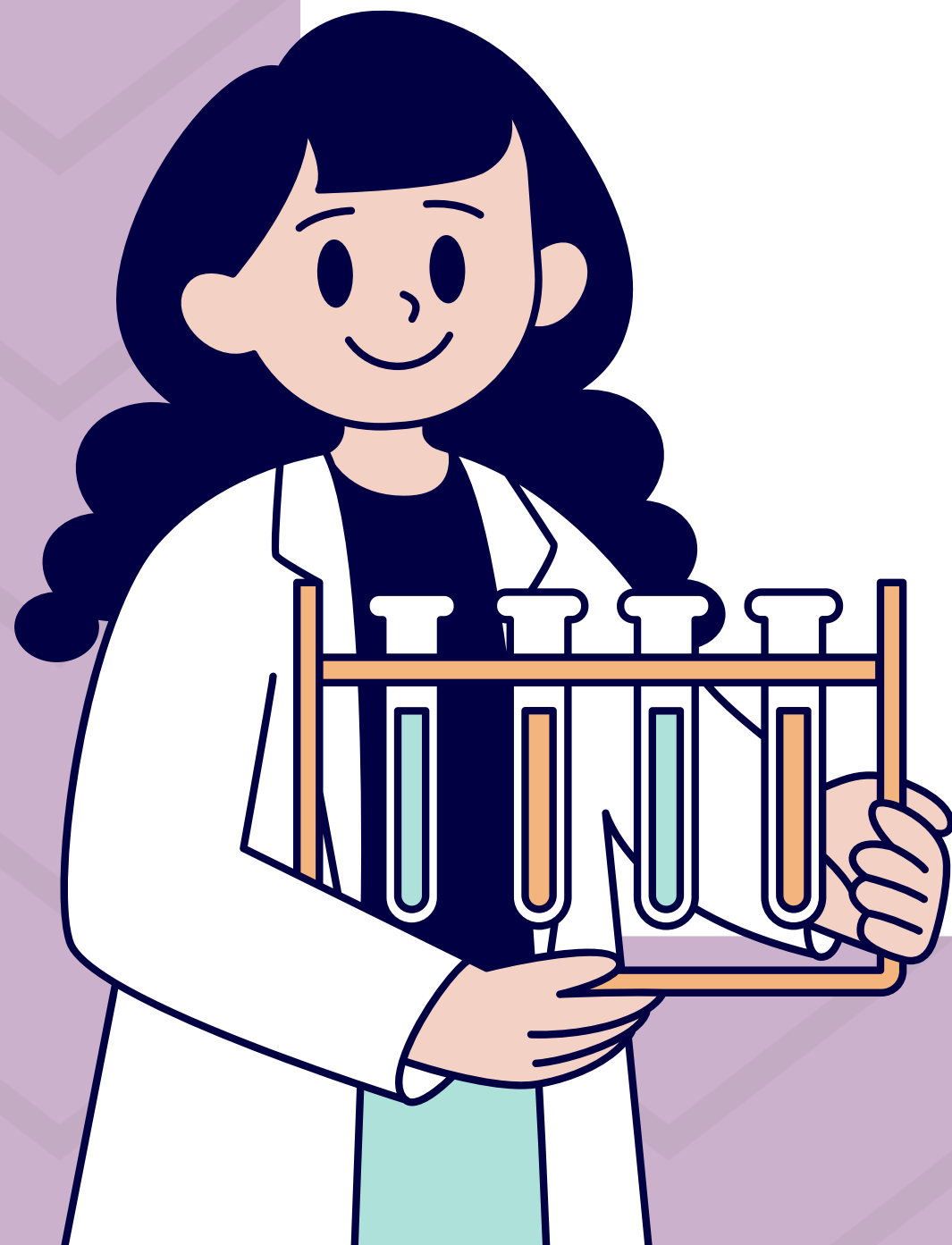

GRUPO 6:

ANDRESSA GARCIA FATOR 12623265
ANDREZA GOMES CORREIA 12776586
ISABELLE G. F. DOS SANTOS - 7996011

JULIA DE LIMA PINTO - 12686471

LAURA RAZZO DE MORAIS ALMEIDA - 12533212
LUCAS XAVIER MARTINS DE OLIVEIRA - 12533720

RESULTADOS



Tipos de discrepancias no justificadas

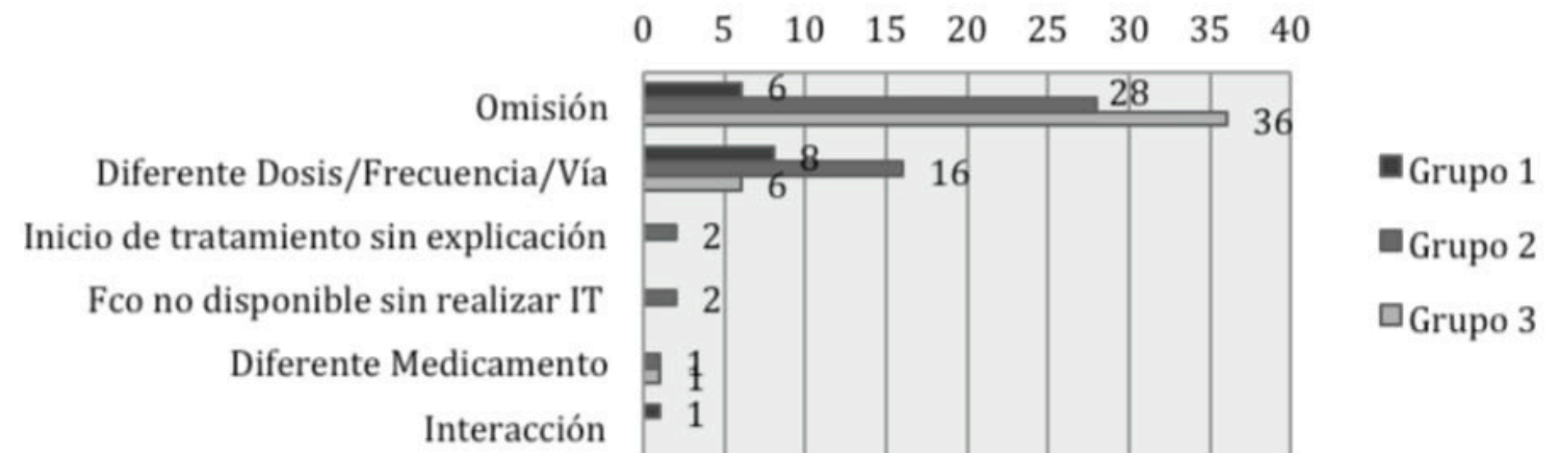

Gravedad

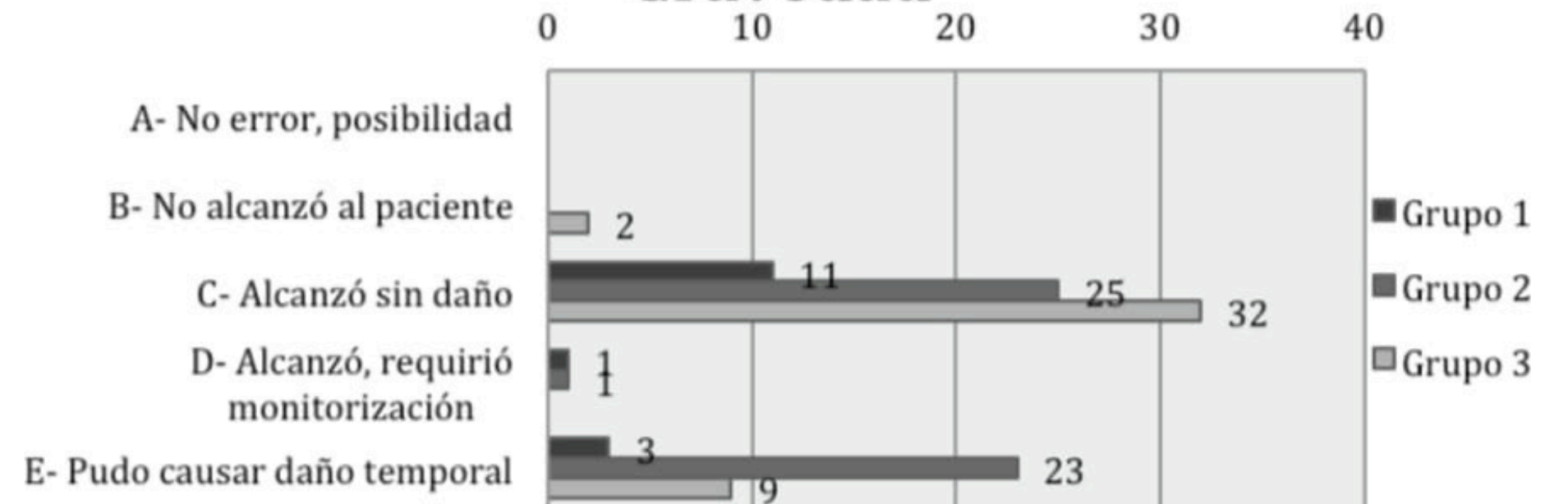

DISCUSSÃO



- Os resultados foram maiores que quando comparados a outros estudos (84,3% - 30 a 80%) devido a classificação utilizada.
- Tem-se que os demais estudos descartam erros como interação no serviço de conciliação de medicamentos.
- Dentre os casos considerados graves, destacou-se a interação entre valproato e meropenem e a omissão de gabapentina e pregabalina.
- Destaca-se ainda que, no momento do estudo, não havia a presença de um farmacêutico clínico na unidade estudada, o que poderia auxiliar a obtenção de melhores resultados, principalmente os relacionados ao tempo de conciliação.

Obrigada :)

