



FUNDAÇÃO FLORESTAL

Parque Estadual da Serra do Mar
NÚCLEO SANTA VIRGÍNIA



Parque Estadual
SERRA DO MAR
SANTA VIRGÍNIA

PROGRAMA DE USO PÚBLICO

Manual de Visitação

<https://guiadeareasprotegidas.sp.gov.br/ap/parque-estadual-serra-do-mar-nucleo-santa-virginia/>



ATENÇÃO

Caro visitante você deve se prevenir contra a febre amarela.

A recomendação é estar vacinado há mais de 10 dias antes de visitar o Núcleo Santa Virgínia.

Para mais informações acesse;

<https://www.infraestruturameioambiente.sp.gov.br/2019/01/visitantes-dos-parques-devem-se-prevenir-contr-a-febre-amarela/>



FUNDAÇÃO FLORESTAL

Parque Estadual da Serra do Mar NÚCLEO SANTA VIRGÍNIA



Parque Estadual
SERRA DO MAR
SANTA VIRGÍNIA

Área

17.500 hectares , Bioma: Mata Atlântica Floresta Ombrófila Densa Montana e Alto Montana—Bases Operacionais Administrativas: São Luiz do Paraitinga e Natividade da Serra - SP.

O Parque Estadual da Serra do Mar

O Parque Estadual da Serra do Mar (PESM), criado pelo Decreto Estadual nº 10.251, de 30 de agosto de 1977, é a Unidade de Conservação com maior área de florestas do domínio do Bioma Mata Atlântica no país, com 332.680,20 ha Decreto Estadual nº 56.572/2010. Desta forma, possui papel importante na manutenção da diversidade biológica deste ecossistema e dos demais associados. Atualmente, sua gestão é composta por onze núcleos, que se encontram em diferentes níveis de implantação, são eles: Picinguaba, Cunha, Santa Virgínia, Caraguatatuba, São Sebastião, Itutinga-Pilões, Curucutu, Itarirú, Bertioiga, Padre Dória e Caminhos do Mar .

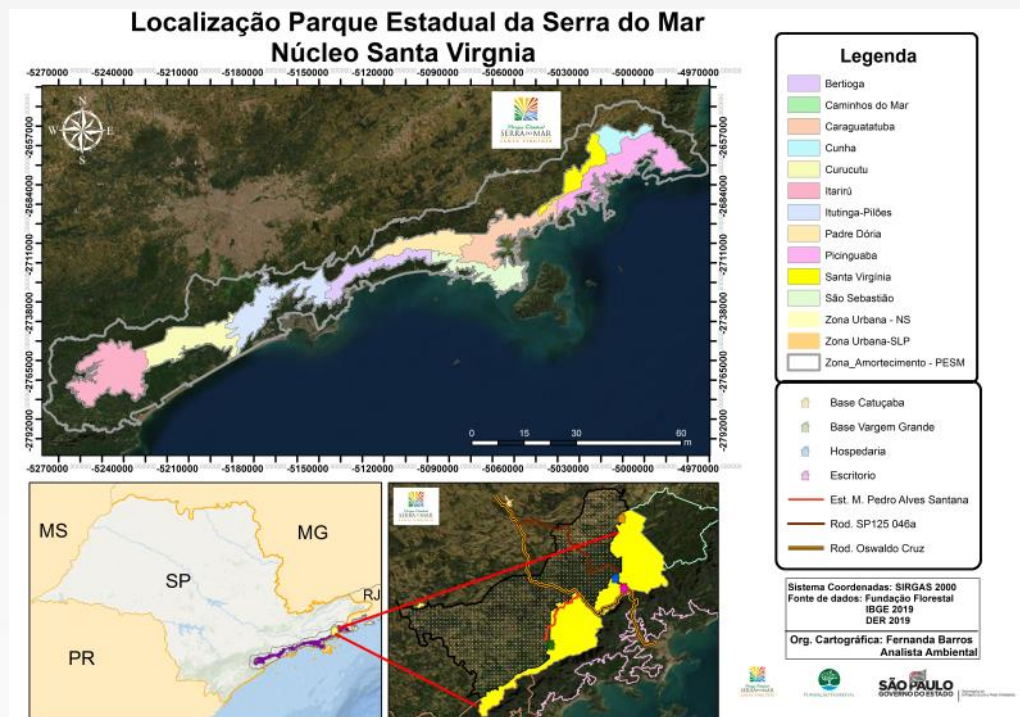

Endereço

Rodovia Dr. Oswaldo Cruz, KM 78
Caixa Postal:13 CEP: 12140-000

Telefones:

(12) 3671-9159
(12) 3671-9266

E-mail

nucleosantavirginia@gmail.com
pesm.santavirginia@fflorestal.sp.gov.br



FUNDAÇÃO FLORESTAL

Parque Estadual da Serra do Mar
NÚCLEO SANTA VIRGÍNIA



Parque Estadual
SERRA DO MAR
SANTA VIRGÍNIA

HISTÓRICO DO NÚCLEO SANTA VIRGÍNIA

O Núcleo Santa Virgínia foi criado em 02 de maio de 1989, através das desapropriações das antigas fazendas Santa Virgínia e Ponte Alta. Atualmente contempla uma área de 17.500 ha, possuindo 68% da sua área total de domínio público.

Recebe anualmente 6.000 visitantes, sendo todos monitorados, tendo como maior público escolas de ensino fundamental, médio e universidades. Protege um dos principais formadores do Rio Paraíba do Sul que é o Rio Paraibuna, possuidor de várias cachoeiras e corredeiras que podem ser visitadas e exploradas pelos praticantes de "rafting".

Por não ser totalmente desapropriado, é composto por fazendas e sítios com atividades voltadas à pecuária, silvicultura, à subsistência e ao lazer (SMA, 2006).

Localizado na bacia hidrográfica do Rio Paraibuna, abrange parte dos municípios de São Luiz do Paraitinga, Natividade da Serra, Cunha, Ubatuba e Caraguatatuba.

A Vegetação da área é classificada como Floresta Ombrófila Densa Montana e Alto Montana (VELOSO et al., 1991). Apresenta-se sob forma de mosaicos, onde 60% das áreas são compostas por florestas primitivas ou pouco antropizadas, sendo o restante formado por campo limpo, campo sujo, capoeira, capoeirão, floresta secundária e reflorestamento de Eucaliptus Saligna (TABARELLI et al., 1994).

Sua fauna é caracterizada por possuir grande diversidade de espécies, sendo algumas consideradas ameaçadas de extinção como a onça pintada, a onça preta, o mono carvoeiro, a anta, o macuco, a jacutinga e a pirapitinga que é uma espécie de peixe endêmica da bacia hidrográfica do Rio Paraibuna.



GOVERNO DO ESTADO
DE SÃO PAULO

Endereço

Rodovia Dr. Oswaldo Cruz, KM 78
Caixa Postal:13 CEP: 12140-000

Telefones:

(12) 3671-9159
(12) 3671-9266

E-mail

nucleosantavirginia@gmail.com
pesm.santavirginia@fflorestal.sp.gov.br



FUNDAÇÃO FLORESTAL

Parque Estadual da Serra do Mar NÚCLEO SANTA VIRGÍNIA



Parque Estadual
SERRA DO MAR
SANTA VIRGÍNIA

INFORMAÇÕES AO USUÁRIO



-Município da Sede Administrativa

São Luiz do Paraitinga-SP

-Outros Municípios Abrangidos

Natividade da Serra, Cunha Ubatuba e Caraguatatuba- SP.

-Nome do Gestor

João Paulo Villani (Engº Florestal—Analista Ambiental)

-Capacidade de hospedagem (Pesquisadores e Visitantes)

10 quartos com 38 Leitos

-Cobrança de ingresso valor R\$ 19,00 por pessoa para visitar as trilhas

-Sala de Conferência

-Lanchonete

Não

-Vestiário e sanitários

Sim

-Estacionamento

Sim

-Principais Atividades em andamento

Programa de Gestão, Uso Público, Educação Ambiental, Pesquisa, Sócioambiental, Regularização Fundiária, e Proteção.

-Data de Criação do Conselho Consultivo

20 de Março de 2008

-Plano de Manejo

Aprovado pela Deliberação CONSEMA - Conselho Estadual de Meio Ambiente, nº 34 de 19/09/2006

Situação atual: em implantação.



Endereço

Rodovia Dr. Oswaldo Cruz, KM 78
Caixa Postal:13 CEP: 12140-000

Telefones:

(12) 3671-9159
(12) 3671-9266

E-mail

nucleosantavirginia@gmail.com
pesm.santavirginia@fflorestal.sp.gov.br



FUNDAÇÃO FLORESTAL

Parque Estadual da Serra do Mar NÚCLEO SANTA VIRGÍNIA



Parque Estadual
SERRA DO MAR
SANTA VIRGÍNIA

COMO CHEGAR

Pela rodovia Presidente Dutra saída nº 111 (Ubatuba), acessa-se a rodovia SP-125 (Rodovia Dr. Oswaldo Cruz) sentido à Ubatuba.

Base Operacional Natividade da Serra: Ao chegar no Km 66, entrar a direita logo após a ponte sobre o Rio Paraibuna, prosseguindo 15 Km em estrada de terra até a Vila da Vargem Grande. Da Vila segue mais 2 km até Base Natividade da Serra.

Base Operacional Administrativa (Sede) São Luiz do Paraitinga: Taubaté acesso Rodovia Oswaldo Cruz sentindo a Ubatuba até o Km 78 entra-se a esquerda em estrada de terra, devendo o visitante percorrer 3 Km até o estacionamento da unidade onde é feito a sua recepção.

O acesso pela Br 101 (Rio-Santos). É através do Km 257 onde inicia-se a SP -125, no sentido Ubatuba para Taubaté, entrar a direita no km 78 para acessar a Base Operacional Sede em São Luiz do Paraitinga. No km 66 da mesma rodovia, entra a esquerda antes da ponte do Rio Paraibuna, a fim de acessar a Base Operacional Natividade da Serra, seguindo por 15 km em estrada de terra.



Endereço

Rodovia Dr. Oswaldo Cruz, KM 78
Caixa Postal:13 CEP: 12140-000

Telefones:

(12) 3671-9159
(12) 3671-9266

E-mail

nucleosantavirginia@gmail.com
pesm.santavirginia@fflorestal.sp.gov.br



Parque Estadual da Serra do Mar
NÚCLEO SANTA VIRGÍNIA



AGENDAMENTO

O agendamento de segunda a sexta feira por e-mail e telefones, e os passeios em trilhas de quarta a domingo e feriados, realizados na Base sede no Município de São Luiz do Paraitinga e Natividade da Serra, o valor do **ingresso de R\$19,00** por pessoa adquirido na unidade, pagamento somente dinheiro, também pode ser adquirido pelo site: <https://santavirginia.ingressosparquespaulistas.com.br/home>

. As trilhas monitoradas necessário contratar o monitor credenciado na unidade, lista de monitores solicitar por e-mail.

E-mails: nucleosantavirginia@gmail.com / pesm.santavirginia@fflorestal.sp.gov.br

Telefones; (12) 3671-9159 ou (12) 3671-9266

do 1º ao último dia útil da semana, no período das 08:00 às 16:00 horas.

Cancelamentos

Em caso de desistência do passeio, deverá o responsável pelo agendamento comunicar o cancelamento o mais rápido possível em função de podermos repassar as vagas para outras pessoas ou grupos.

Antes de viajar, deverão os responsáveis pelos grupos agendados entrar em contato via telefone junto à administração do Parque, a fim de tomar ciência quanto as **condições do tempo**. Em caso de **chuvas acentuadas**, os passeios são **cancelados**, como uma **medida preventiva de segurança** e impactos sobre a trilha.



Endereço

Rodovia Dr. Oswaldo Cruz, KM 78
Caixa Postal:13 CEP: 12140-000

Telefones:

(12) 3671-9159/
(12) 3671-9266

E-mail

nucleosantavirginia@gmail.com
pesm.santavirginia@fflorestal.sp.gov.br



Parque Estadual da Serra do Mar
NÚCLEO SANTA VIRGÍNIA



AGENDAMENTO

Horários: Para os passeios nas trilhas, localizadas junto à Sede Administrativa no município de São Luiz do Paraitinga, as saídas são em **horários diferentes**, devendo os visitantes estarem no local entre **08:00 até 14:00**, dependendo da trilha agendada. **Trilhas de Quarta a Domingo e feriados.** Para as trilhas localizadas na Base da Vargem Grande (Rio Grande/Cachoeira da Boneca e Garcês), as saídas são em horário único, devendo os visitantes estarem no local entre **07:30 e 09:00**. Para a realizações dessas trilhas é necessária a contratação de monitores Particulares credênciado pela UC, solicitar os nomes dos mesmos enviando e-mail para o parque, contatos da unidade na página 6.

Para a trilha do Pico do Corcovado, devem os visitantes estar no local às **07:00** horas e levar telefone celular e lanternas para prevenir possíveis imprevistos. Para a realização desta trilha é necessária a contratação de monitores particulares credênciado pela UC, solicitar os nomes dos mesmos enviando e-mail para o parque, contatos da unidade na pagina 6.

Recomendamos para as visitas em período de feriados prolongados, agendar os passeios com a maior antecedência possível.

Para atividades de observação de aves, início as **07:00** horas.

Vestimentos e Alimentação

É **obrigatória** a utilização de calçado fechado (bota ou tênis).

Traga lanche, cantil ou garrafa para água, repelente, protetor solar, capa de chuva, roupa extra e se alérgico, medicamentos pessoais.



Endereço

Rodovia Dr. Oswaldo Cruz, KM 78
Caixa Postal:13 CEP: 12140-000

Telefones:

(12) 3671-9159
(12) 3671-9266

E-mail

nucleosantavirginia@gmail.com
pesm.santavirginia@fflorestal.sp.gov.br



Parque Estadual da Serra do Mar
NÚCLEO SANTA VIRGÍNIA



AGENDAMENTO ESCOLAR

Solicitamos dos estabelecimentos de ensino que desejam visitar a Unidade de Conservação, um ofício para a efetivação do agendamento .

Este documento deve ser em papel timbrado ou no formato digital aos cuidados do gestor, informando a data, a trilha a ser percorrida, o número de alunos, faixa etária e uma breve descrição quanto a visita ao Núcleo Santa Virgínia.

Em caso de interesse em uma apresentação aos alunos de uma palestra sobre a Unidade de Conservação, mencionar no corpo do ofício um agendamento desta atividade.

Recomenda-se que o agendamento seja realizado com o máximo de antecedência possível. Após a realização do agendamento, enviar o ofício em até 7 dias antecedentes a visita.

É obrigatório que os organizadores do grupo apresentem aos monitores no local, as **autorizações dos alunos assinadas por seus responsáveis, permitindo a recreação nas águas dos rios aqui existentes (deve ser específica).**

Programa de educação ambiental em desenvolvimento:

Palestra em sala de aula de 30 minutos e Trilhas monitoradas pelos monitores da unidade, interpretação do bioma Mata Atlântica, (estudo do meio), trazendo os alunos para dentro da floresta e descobrindo a importância de se preservar.



Endereço

Rodovia Dr. Oswaldo Cruz, KM 78
Caixa Postal:13 CEP: 12140-000

Telefones:

(12) 3671-9159
(12) 3671-9266

E-mail

nucleosantavirginia@gmail.com
pesm.santavirginia@fflorestal.sp.gov.br



FUNDAÇÃO FLORESTAL

Parque Estadual da Serra do Mar
NÚCLEO SANTA VIRGÍNIA



Parque Estadual
SERRA DO MAR
SANTA VIRGÍNIA

AGENDAMENTO

Capacidade de Carga

O número máximo de visitantes em todas as trilhas, foram determinados pela Fundação Florestal, que visou a segurança do visitante, o respeito pelas trilhas e a qualidade dos serviços oferecidos. Desta forma, o Núcleo Santa Virgínia não permitirá a entrada de pessoas acima da capacidade estabelecida por trilha aberta ao público. Cada trilha tem uma capacidade de carga diferenciada para receber os visitantes.

Restrições

- Entrada de animais domésticos na Unidade de Conservação de qualquer espécie.
- Pessoas que apresentem qualquer nível de embriaguez aparente.
- Trajar nas trilhas, calçados que não ofereçam proteção, do tipo "papetes, chinelos e sandálias".
- Utilizar bebidas alcoólicas e/ou substâncias entorpecentes.



Endereço

Rodovia Dr. Oswaldo Cruz, KM 78
Caixa Postal:13 CEP: 12140-000

Telefones:

(12) 3671-9159
(12) 3671-9266

E-mail

nucleosantavirginia@gmail.com
pesm.santavirginia@fflorestal.sp.gov.br



FUNDAÇÃO FLORESTAL

Parque Estadual da Serra do Mar NÚCLEO SANTA VIRGÍNIA



Parque Estadual
SERRA DO MAR
SANTA VIRGÍNIA

ATRATIVOS BASE OPERACIONAL ADMINISTRATIVA - SÃO LUIZ DO PARAITINGA

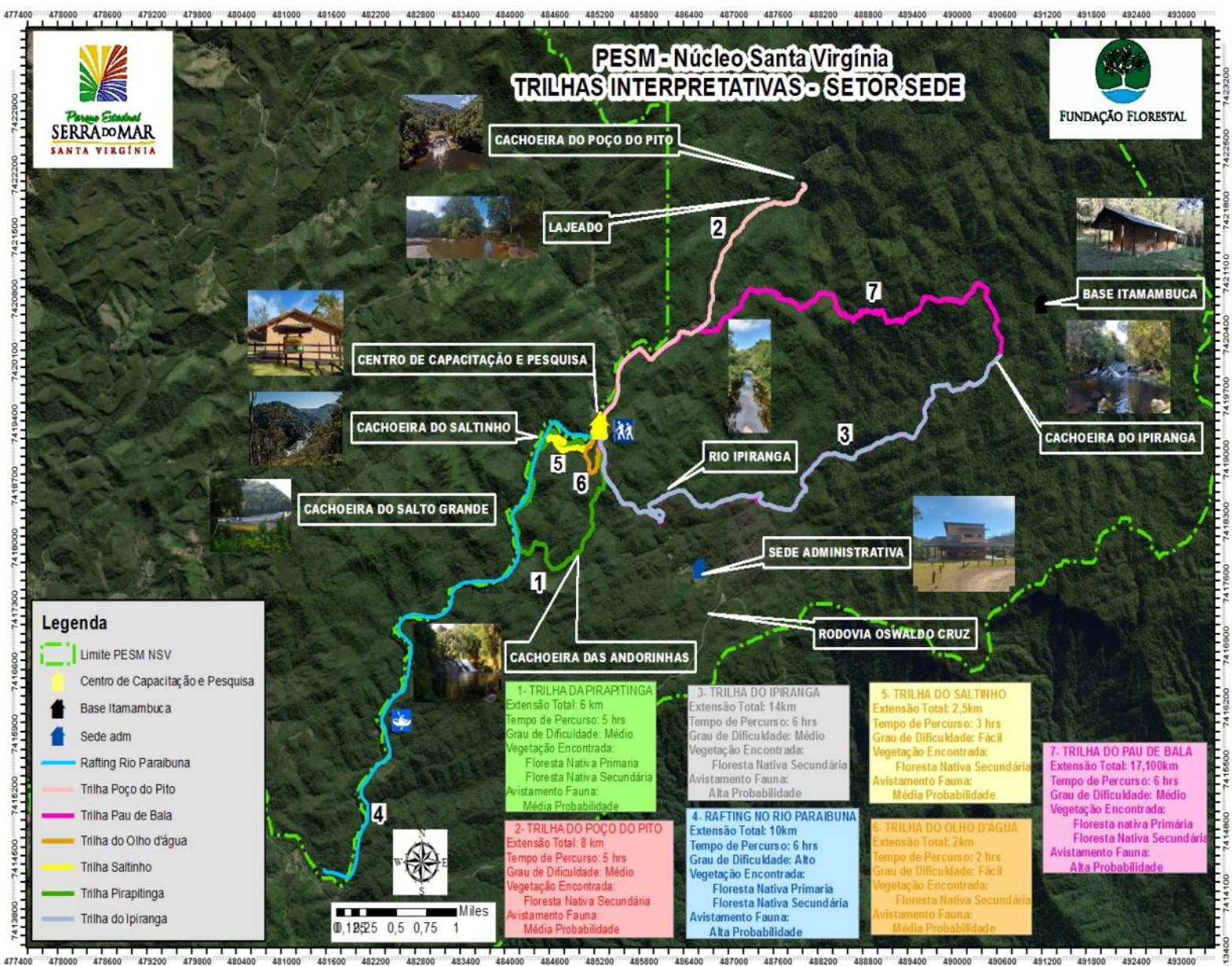

Endereço

Rodovia Dr. Oswaldo Cruz, KM 78
Caixa Postal:13 CEP: 12140-000

Telefones:

(12) 3671-9159
(12) 3671-9266

E-mail

nucleosantavirginia@gmail.com
pesm.santavirginia@fflorestal.sp.gov.br



FUNDAÇÃO FLORESTAL

Parque Estadual da Serra do Mar NÚCLEO SANTA VIRGÍNIA



Parque Estadual
SERRA DO MAR
SANTA VIRGÍNIA

ATRATIVOS BASE OPERACIONAL ADMINISTRATIVA - SÃO LUIZ DO PARAITINGA

Trilha da Pirapitinga

Além de permitir um convívio maior com a floresta, percorre as margens do Rio Ipiranga e Rio Paraibuna, rios que formam corredeiras, cachoeiras e piscinas naturais para banho.

Necessário contratar Monitor

Extensão: 6.000 m. (circular)

Nível de dificuldade: Médio

Duração média: 4 horas

Capacidade máxima : 150 pessoas dia



Trilha do Poço do Pito

Percorre uma bela paisagem ao longo do Rio Paraibuna em floresta secundária, passando pela pedra do lageado e chegando até a cachoeira de mesmo nome. É possível observar o peixe Pirapitinga promovendo saltos para apanhar insetos e frutas silvestres.

Necessário contratar Monitor

Extensão: 8.000 m. (ida e volta)

Nível de dificuldade: Médio

Duração média: 4 horas

Capacidade máxima : 150 pessoas dia

Trilha do Ipiranga

Caminhada por uma Estrada de terra às margens do Rio Ipiranga, com possibilidade de observação de aves e mamíferos.

Necessário contratar Monitor

Extensão: 14.000 m. (ida e volta)

Nível de dificuldade: Médio

Duração média: 5 horas

Capacidade máxima : 150 pessoas dia



GOVERNO DO ESTADO
DE SÃO PAULO

Endereço

Rodovia Dr. Oswaldo Cruz, KM 78

Caixa Postal: 13 CEP: 12140-000

Telefones:

(12) 3671-9159

(12) 3671-9266

E-mail

nucleosantavirginia@gmail.com

pesm.santavirginia@fflorestal.sp.gov.br



FUNDAÇÃO FLORESTAL

Parque Estadual da Serra do Mar
NÚCLEO SANTA VIRGÍNIA



Parque Estadual
SERRA DO MAR
SANTA VIRGÍNIA

ATRATIVOS BASE OPERACIONAL ADMINISTRATIVA - SÃO LUIZ DO PARAITINGA



Trilha Olho d' Água

Trilha parcialmente suspensa para apreciar nascentes com águas borbulhante

Trilha auto guiada

Extensão: 2.000 m. (circular)

Nível de dificuldade: Fácil

Duração média: 40 minutos a 1 hora

Capacidade máxima : 150 pessoas dia



Trilha do Saltinho

Passa por trechos de recuperação da floresta bem conservada que já foi utilizada para corvoaria.No final da trilha uma linda Cachoeira para banho.

Trilha auto guiada

Extensão: 2.500 m. (ida e volta)

Nível de dificuldade: Fácil

Duração média: 40 minutos a 2 horas

Capacidade máxima : 150 pessoas dia



Trilha Pau de Bala

Passa por trechos de floresta bem conservada, que abriga espécies ameaçadas em extinção e endêmicas. Roteiro ótimo para observação de aves.

Trilha auto guiada

Extensão: 17.100 m. (circular)

Nível de dificuldade: Difícil

Duração média: 5 a 6 horas

Capacidade máxima : 100 pessoas dia



Endereço

Rodovia Dr. Oswaldo Cruz, KM 78

Caixa Postal:13 CEP: 12140-000

Telefones:

(12) 3671-9159

(12) 3671-9266

E-mail

nucleosantavirginia@gmail.com

pesm.santavirginia@fflorestal.sp.gov.br



FUNDAÇÃO FLORESTAL

Parque Estadual da Serra do Mar NÚCLEO SANTA VIRGÍNIA



Parque Estadual
SERRA DO MAR
SANTA VIRGÍNIA

ATRATIVOS BASE OPERACIONAL ADMINISTRATIVA - SÃO LUIZ DO PARAITINGA

Rafting no Rio Paraibuna

Atividade de Turismo de Aventura desenvolvida no Rio Paraibuna, passando por cachoeiras e remansos em meio à floresta preservada.

Extensão: 8.500 m.

Nível de dificuldade: 3 e 4

Duração média: 5 horas

Capacidade máxima: 60 pessoas/dia

Operadoras:

Cia. de Rafting - www.ciaderafting.com.br

(12) 99703-1363 E- mail: contato@ciaderafting.com.br

Paraitinga Turismo - www.paraitinga.com.br

(12) 99637-7931 WhatsApp

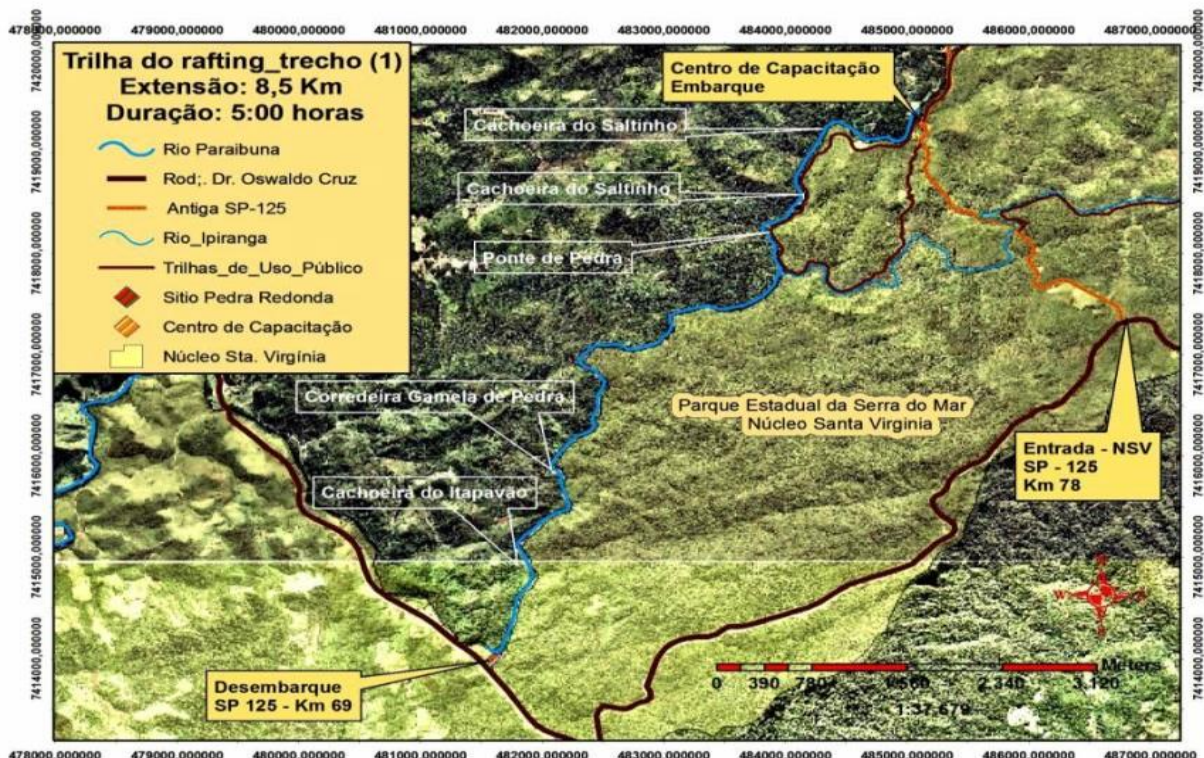

GOVERNO DO ESTADO DE SÃO PAULO

Endereço

Rodovia Dr. Oswaldo Cruz, Km 78

Caixa Postal:13 CEP: 12140-000

Telefones:

(12) 3671-9159

(12) 3671-9266

E-mail

nucleosantavirginia@gmail.com

pesm.santavirginia@fflorestal.sp.gov.br



FUNDAÇÃO FLORESTAL

Parque Estadual da Serra do Mar NÚCLEO SANTA VIRGÍNIA



Parque Estadual
SERRA DO MAR
SANTA VIRGÍNIA

ATRATIVOS BASE OPERACIONAL - NATIVIDADE DA SERRA

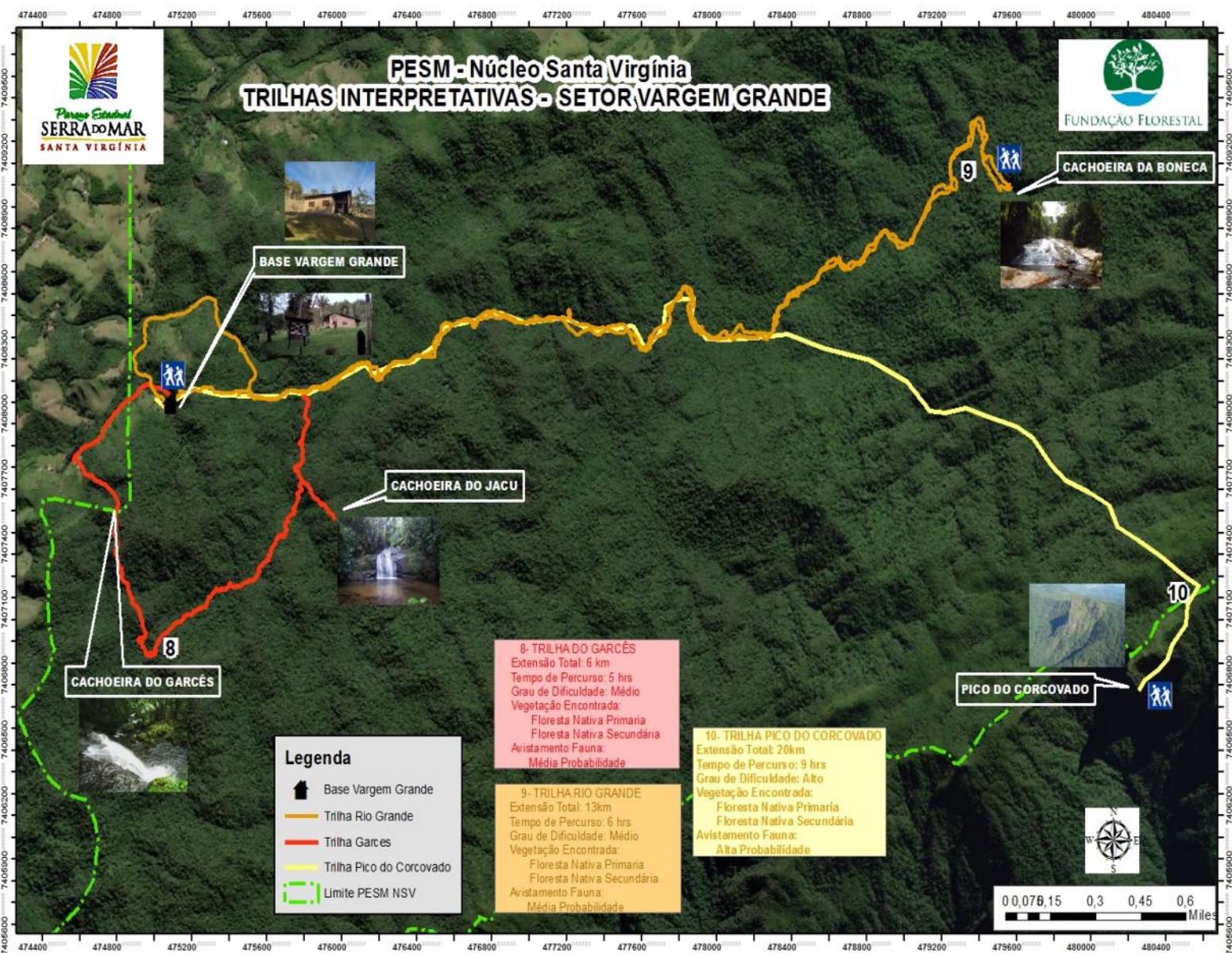

Endereço

Rodovia Dr. Oswaldo Cruz, KM 78
Caixa Postal:13 CEP: 12140-000

Telefones:

(12) 3671-9159
(12) 3671-9266

E-mail

nucleosantavirginia@gmail.com
pesm.santavirginia@fflorestal.sp.gov.br



FUNDAÇÃO FLORESTAL

Parque Estadual da Serra do Mar
NÚCLEO SANTA VIRGÍNIA



Parque Estadual
SERRA DO MAR
SANTA VIRGÍNIA

ATRATIVOS BASE OPERACIONAL - NATIVIDADE DA SERRA



Trilha do Garcês

Percorre bom trecho de mata primária, passando pelo Rio Grande, Cachoeira do Jacu e do Garcês. Possibilidade de avistamento de aves e mamíferos silvestres.

Extensão: 6.000 m. (circular)

Nível de dificuldade: Médio

Duração média: 5 horas

Capacidade máxima : 60 pessoas dia

Necessário contratar Monitor



Trilha do Rio Grande (Cachoeira da Boneca)

Caminha-se margeando o Ribeirão Grande, afluente do Rio Paraíba.

O visitante pode observar a Mata Atlântica, composta por florestas secundárias e primárias, propiciando um ótimo local de recreação e lazer ao visitante.

Extensão: 13.000 m. (ida e volta)

Nível de dificuldade: Médio

Duração média: 5 horas

Capacidade máxima : 60 pessoas dia

Necessário contratar Monitor



Trilha do Pico do Corcovado

Por dentro da mata de altitude ou nebular em ótimo estado de conservação, alcança-se o topo do Pico do Corcovado, de onde se avista o litoral de Ubatuba e o Vale do Paraíba, a 1.168m de altitude.

Extensão: 20.000 m. (ida e volta)

Nível de dificuldade: Alto

Duração média: 09 horas

Capacidade máxima: 20 pessoas dia

Necessário contratar Monitor



GOVERNO DO ESTADO
DE SÃO PAULO

Endereço

Rodovia Dr. Oswaldo Cruz, KM 78

Caixa Postal:13 CEP: 12140-000

Telefones:

(12) 3671-9159

(12) 3671-9266

E-mail

nucleosantavirginia@gmail.com

pesm.santavirginia@fflorestal.sp.gov.br



Parque Estadual da Serra do Mar
NÚCLEO SANTA VIRGÍNIA



MÍNIMO IMPACTO NAS TRILHAS

Garanta sua segurança e ajude a conservar a natureza seguindo os oito princípios.

1. Planejamento é Fundamental

- ◆ Entre em contato com a administração do parque para conhecer todos os requisitos e regulamentos para realizar a trilha. Informe-se sobre as condições climáticas do local.
- ◆ Procure viajar em pequenos grupos.
- ◆ Escolha as atividades **de acordo** com seu **condicionamento físico** e seu **nível de experiência**. Tenha claro que os ambientes naturais oferecem condições não controladas e são dinâmicos podendo oferecer dificuldades e riscos pouco comuns para pessoas pouco preparadas.
- ◆ Caso você **não tenha experiência, não se arrisque**. Entre em contato com empresas de ecoturismo da região e monitores ambientais.

2. Você é responsável por sua segurança

- ◆ O **resgate em ambientes naturais é complexo** e frequentemente os serviços médicos estão distantes, mantenha as informações médicas de cada integrante do grupo sempre à disposição.
- ◆ Em caso de necessidade entre em contato com um funcionário do parque, informe-se se há sinal de celular na trilha, **grave o número telefônico** que os funcionários do parque fornecerem.
- ◆ **Aprenda** as técnicas básicas de segurança, como **primeiros socorros e orientação**.
- ◆ Acidentes e agressões à natureza são causados por improvisações, negligência e uso inadequado de equipamentos. Tenha **equipamento apropriado** para cada situação e saiba **utiliza-lo corretamente**.
- ◆ Leve os **itens essenciais**: lanterna, agasalho, capa de chuva, chapéu, um estojo de primeiros socorros, alimento, água, repelente e filtro solar.

3. Cuide dos locais por onde passa

- ◆ Mantenha-se nas trilhas pré-determinadas. Não utilize atalhos, pois estes favorecem a erosão e a destruição da vegetação.
- ◆ Ao percorrer uma trilha certifique-se que esses locais permaneceram como se **ninguém** houvesse passado por ali.

4. Traga seu lixo de volta

- ◆ Se você pode levar uma **embalagem** cheia pode trazê-la vazia **na volta**.
- ◆ **Não** enterre o lixo. Animais podem cavar e espalhá-lo.
- ◆ Utilize as instalações sanitárias existentes mantendo a organização e limpeza.
- ◆ **Traga** restos de alimentos, papéis e outros materiais higiênicos **de volta**.



Endereço

Rodovia Dr. Oswaldo Cruz, KM 78
Caixa Postal:13 CEP: 12140-000

Telefones:

(12) 3671-9159
(12) 3671-9266

E-mail

nucleosantavirginia@gmail.com
pesm.santavirginia@fflorestal.sp.gov.br



Parque Estadual da Serra do Mar
NÚCLEO SANTA VIRGÍNIA



MÍNIMO IMPACTO NAS TRILHAS

Garanta sua segurança e ajude a conservar a natureza seguindo os princípios abaixo .

1. Deixe tudo em seu lugar

- ♦ **Resista** à tentação de levar “lembranças” para casa.
- ♦ Deixe pedras, artefatos, flores, frutos, conchas, etc. onde você os encontrou.
- ♦ Tire **apenas** fotografias.
- ♦ Deixe suas pegadas e leve apenas suas **memórias**.

2. Não faça fogueiras

- ♦ **Fogueiras matam** o solo e a vegetação. Representam um grande risco de incêndios florestais.

3. Respeite os animais e as plantas

- ♦ **Observe** os animais à distância e não tente espantá-los ou pegá-los. A proximidade pode ser interpretada como uma ameaça, provocando grande estresse.
- ♦ **Não** alimente animais selvagens.
- ♦ **Não** retire flores e plantas silvestres. Aprecie sua beleza no local, sem agredir a natureza e dando a mesma oportunidade a outros visitantes.

4. Seja cortês com outros visitantes e com a população local

- ♦ Caminhe em **silêncio**, preservando a tranquilidade e a sensação de harmonia com a natureza.
- ♦ Trate os moradores da área com **cortesia** e **respeito**. Seja educado e comporte-se com cuidado para não ofendê-los. Aproveite para aprender algo sobre os hábitos e a cultura local.
- ♦ **Prefira** contratar os serviços locais de hospedagem, monitoria, transporte e outros serviços. Desse modo, você estará colaborando para que os recursos financeiros permaneçam na comunidade.
- ♦ **Deixe** os animais de estimação **em casa**.
- ♦ Prefira roupas e equipamentos de cores suaves ou neutras.



Endereço

Rodovia Dr. Oswaldo Cruz, KM 78
Caixa Postal:13 CEP: 12140-000

Telefones:

(12) 3671-9159
(12) 3971-9266

E-mail

nucleosantavirginia@gmail.com
pesm.santavirginia@fflorestal.sp.gov.br



FUNDAÇÃO FLORESTAL

Parque Estadual da Serra do Mar
NÚCLEO SANTA VIRGÍNIA



Parque Estadual
SERRA DO MAR
SANTA VIRGÍNIA

PUBLICAÇÕES



Passaporte

Aves de São Paulo

PASSAPORTE AVES DE SÃO PAULO

Para mais informações visite o site
www.guiadeareasprotegidas.sp.gov.br

Compartilhe sua experiência usando
#parquessp, #avessp e marque
@fundaçãoflorestal e @infraambiente
Carimbe seu passaporte e ganhe prêmios

**DISTRIBUIÇÃO
GRATUITA, SOLICITE
NA UNIDADE SEU
PASSAPORTE**



Selecionamos 26 áreas protegidas sob gestão da Fundação Florestal, Instituto de Botânica, Instituto Florestal e Coordenadoria de Parques apresentadas nesta publicação com informações básicas sobre suas principais características e biodiversidade. Antes de começar sua aventura, visite o site www.guiadeareasprotegidas.sp.gov.br



Endereço

Rodovia Dr. Oswaldo Cruz, KM 78
Caixa Postal:13 CEP: 12140-000

Telefones:

(12) 3671-9266
(12) 3671-9266

E-mail

nucleosantavirginia@gmail.com
pesm.santavirginia@fflorestal.sp.gov.br



FUNDAÇÃO FLORESTAL

Parque Estadual da Serra do Mar
NÚCLEO SANTA VIRGÍNIA



Parque Estadual
SERRA DO MAR
SANTA VIRGÍNIA

PUBLICAÇÕES



Passaporte

Das Trilhas do Estado de São Paulo

2º EDIÇÃO PASSAPORTE DAS TRILHAS DO ESTADO DE SÃO PAULO

Para mais informações visite o site
www.trilhasdesaopaulo.sp.gov.br

Compartilhe sua experiência, não esqueça de carimbar seu passaporte e fazer uma selfie no atrativo principal de cada Aventura, postando nas redes sociais usando as #trilhasdesp ou #parquessp

**DISTRIBUIÇÃO
GRATUITA, SOLICITE
NA UNIDADE SEU
PASSAPORTE**



A Secretaria do Meio Ambiente criou uma ferramenta para o desenvolvimento do turismo sustentável em nosso Estado, com a publicação desse passaporte. Objetivo: registrar a experiência inesquecível que é uma visita às nossas Áreas naturais Protegidas. O resultado está em suas mãos; o Passaporte 2º edição é um convite para conhecer 22 trilhas em 18 Áreas Naturais protegidas. www.trilhasdesaopaulo.sp.gov.br



Endereço

Rodovia Dr. Oswaldo Cruz, KM 78
Caixa Postal:13 CEP: 12140-000

Telefones:

(12) 3671-9266
(12) 3671-9266

E-mail

nucleosantavirginia@gmail.com
pesm.santavirginia@fflorestal.sp.gov.br