

EXERCÍCIO 1

LEITURA DO TERRITÓRIO – PAISAGEM URBANA



EXERCÍCIO 1: LEITURA DO TERRITÓRIO – PAISAGEM URBANA

O primeiro exercício de Projeto 4A tem por objetivo introduzir questões sobre a produção do espaço urbano frente a distintos processos de produção da cidade, através de processos de leitura do ambiente urbano e identificação de aspectos da morfologia urbana.

Este exercício se faz a partir da leitura do território e da paisagem urbana e o objeto de levantamento compreende 3 áreas da cidade de São Carlos, bem como percursos entre elas.

A análise das áreas e dos percursos que as conectam permite observar e analisar as camadas históricas da cidade, os processos de patrimonialização e as transformações urbanas resultantes do seu crescimento e expansão da malha urbana, acarretando em transformações e interferências na paisagem.

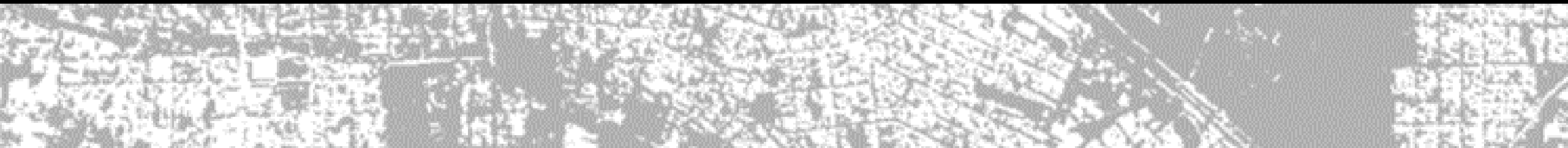
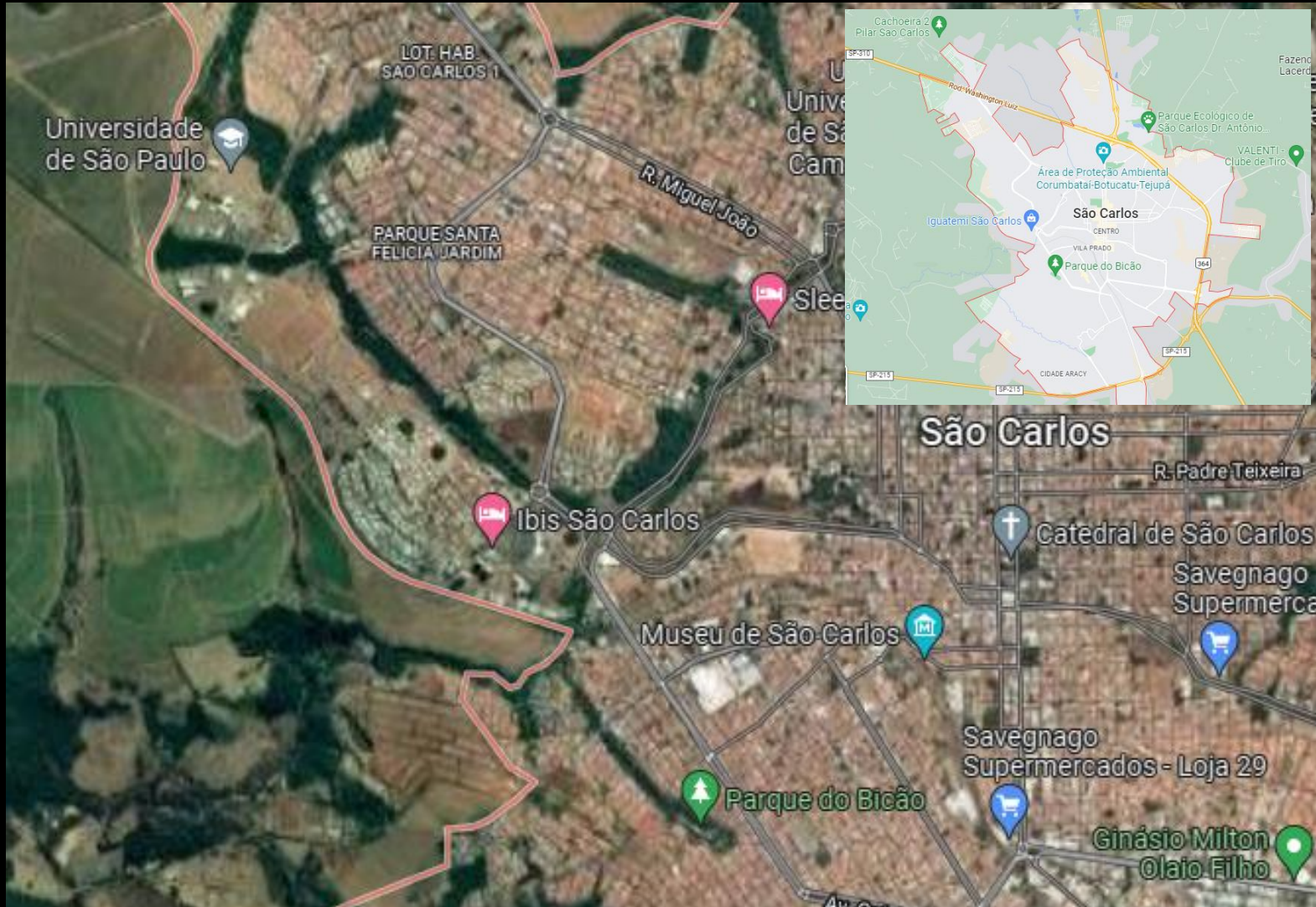

EXERCÍCIO 1: LEITURA DO TERRITÓRIO – PAISAGEM URBANA

ETAPA 1

Curta metragem, Ernesto de Carvalho: Nunca é noite no Mapa



Reflexão sobre as ferramentas de coleta de dados e registro do espaço urbano e suas dinâmicas. O que essas ferramentas nos permitem identificar, o que não é possível registrar e as interpretações que elas podem gerar.

Link: <https://www.youtube.com/watch?v=dkVfRne-eMI>

Tendo em mente o que o curta apresenta, a etapa 1 do Exercício 1 consiste em fazer o percurso definido para estudo através das ferramentas google e identificar elementos, que serão confrontados com a visita a campo.
Que tipo de dados é possível coletar através desta ferramenta? Exemplos como gabarito, uso do solo e outros.
Que tipo de dados não é possível verificar? Exemplos como conforto ambiental, qualidade da mobilidade para o pedestre, dinâmicas urbanas, percepção da paisagem.



ÁREAS DE ESTUDO 1. CENTRO

Percurso: Avenida São Carlos
Até rotatória da Praça Itália

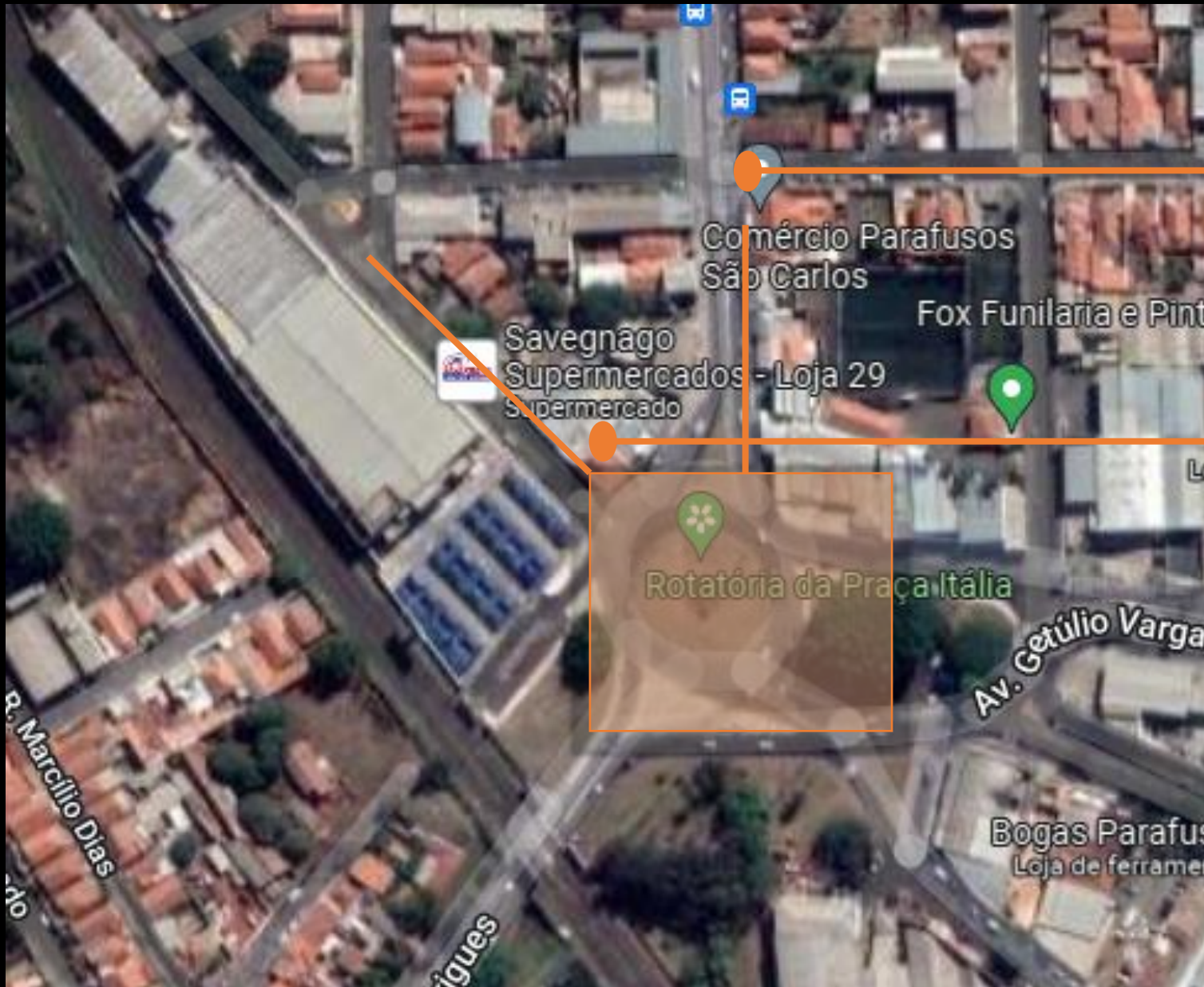

Conexão Área 1
Percurso: Avenida São Carlos
Até rotatória da Praça Itália

Conexão Área 2
Percurso: Rua Joaquim Evangelista de Toledo
A partir da rotatória da Praça Itália



Percurso: Avenida José
Pereira Lopes
Até Avenida Dr. Tancredo de
Almeida Neves

ÁREAS DE ESTUDO
2. FERROVIA

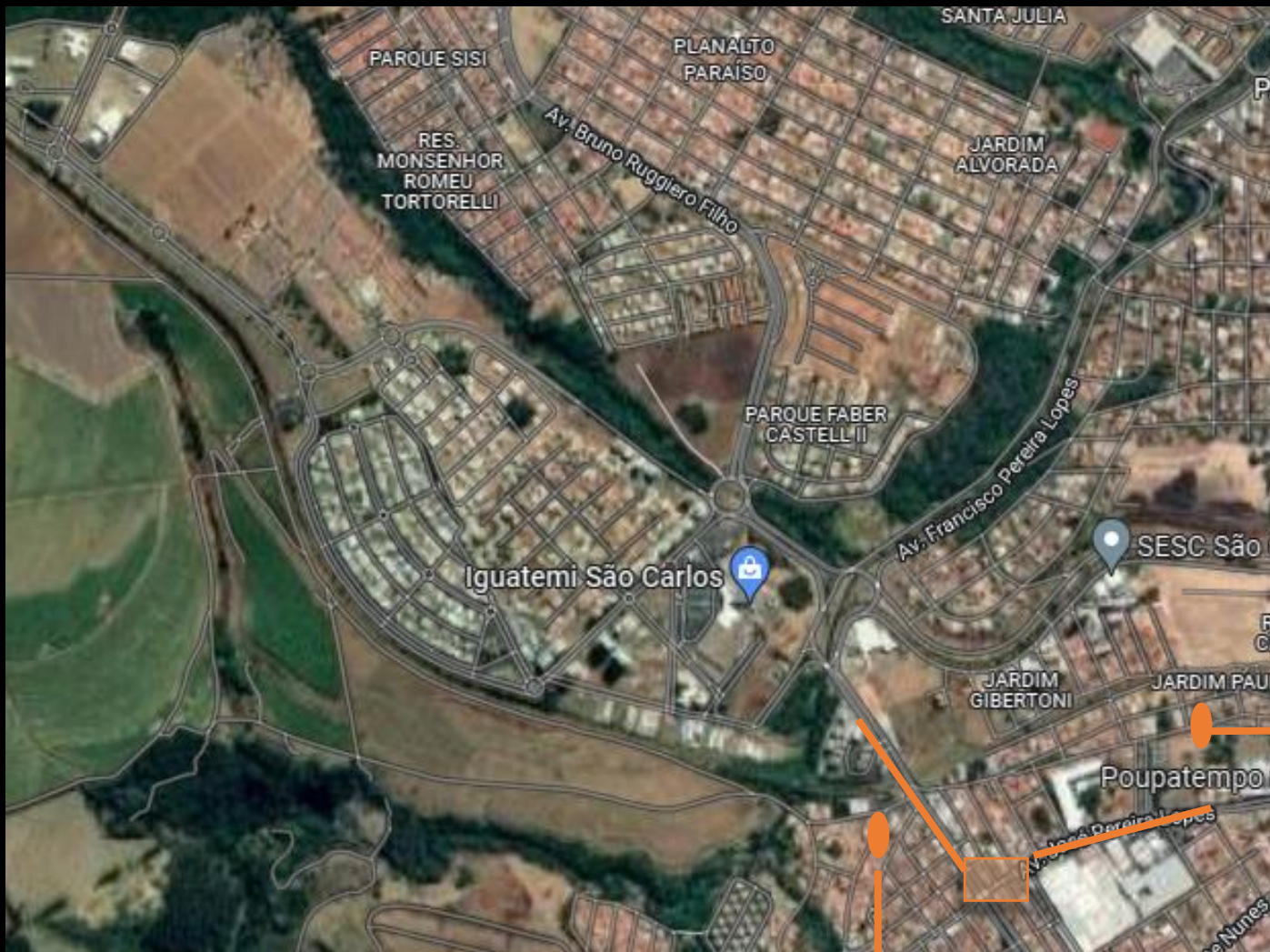

Conexão Área 2

Percurso: Avenida José Pereira Lopes, a partir da Estação

Até encontro com Avenida Dr. Tancredo de Almeida Neves

Conexão Área 3

Percurso: Avenida Dr. Tancredo de Almeida Neves

A partir do cruzamento com a Avenida José Pereira Lopes



ÁREAS DE ESTUDO

CONTINUIDADE DO EXERCÍCIO DE PROJETO

3. FAIXA DE OCUPAÇÃO ENTRE SHOPPING IGUATEMI E CAMPUS USP II

Percurso: Avenida José Pereira Lopes
Até Avenida Dr. Tancredo de Almeida Neves

EXERCÍCIO 1: LEITURA DO TERRITÓRIO – PAISAGEM URBANA

ETAPA 2

Leitura e interpretação do espaço urbano, realização da visita de campo, percepções espaciais.

Identificar as particularidades de cada área e registrar o percurso entre elas, em que medida ele contribui para a compreensão das distinções entre elas.



Observar:

Referências Simbólicas, Pré-existências Urbanas
Vazios Urbanos, espaços públicos

Paisagem Urbana

Perfil, atividade e hábito de seus moradores / praticantes

Cartografia por meio de técnica livre, mas que contemple necessariamente mapas, imagens (fotografias) e croquis (desenhos).

