

RESTAURAÇÕES PROVISÓRIAS

EM PRÓTESE FIXA

RESTAURAÇÕES PROVISÓRIAS

Restaurações provisórias, transitórias ou temporárias são aquelas utilizadas em uma fase intermediária, de curto ou de longo prazo, entre o tempo de preparo do dente pilar até a fixação da restauração indireta (Burns et al., 2003; Strassler , Lowe, 2011; Abdullah et al., 2016).



• ***REQUISITOS IDEAIS PARA RESTAURAÇÃO PROVISÓRIA:***

- Boa adaptação ao dente/marginal
- Resistência ao deslocamento durante função
- Resistente e se manter em boas condições
- Baixa toxicidade
- Estabilidade dimensional e de cor
- Confortáveis e estética aceitável
- Manter oclusão fisiológica
- Permitir higienização oral
- Superfície lisa e polida
- Fácil remoção

FUNÇÕES: *Proteção pulpar* : térmico, químico, biológico



Estabilidade de posição: MD, VL, OC



Saúde periodontal: adaptação cervical, contorno (perfil emergência, forma e extensão ameia interproximal), higiene

Função mastigatória



Estética e Fonética

Diagnóstico: forma e disposição dos dentes, DVO, posição mandibular, oclusão, suporte labial, fonética

Técnicas de confecção

- Técnica Direta
- Técnica Indireta/direta
- Técnica Indireta

RESTAURAÇÕES PROVISÓRIAS

Técnica Direta

- Técnica da “bolinha”
- Molde de alginato
- Molde de silicona
- Dente de estoque

RESTAURAÇÕES PROVISÓRIAS

TÉCNICA DIRETA





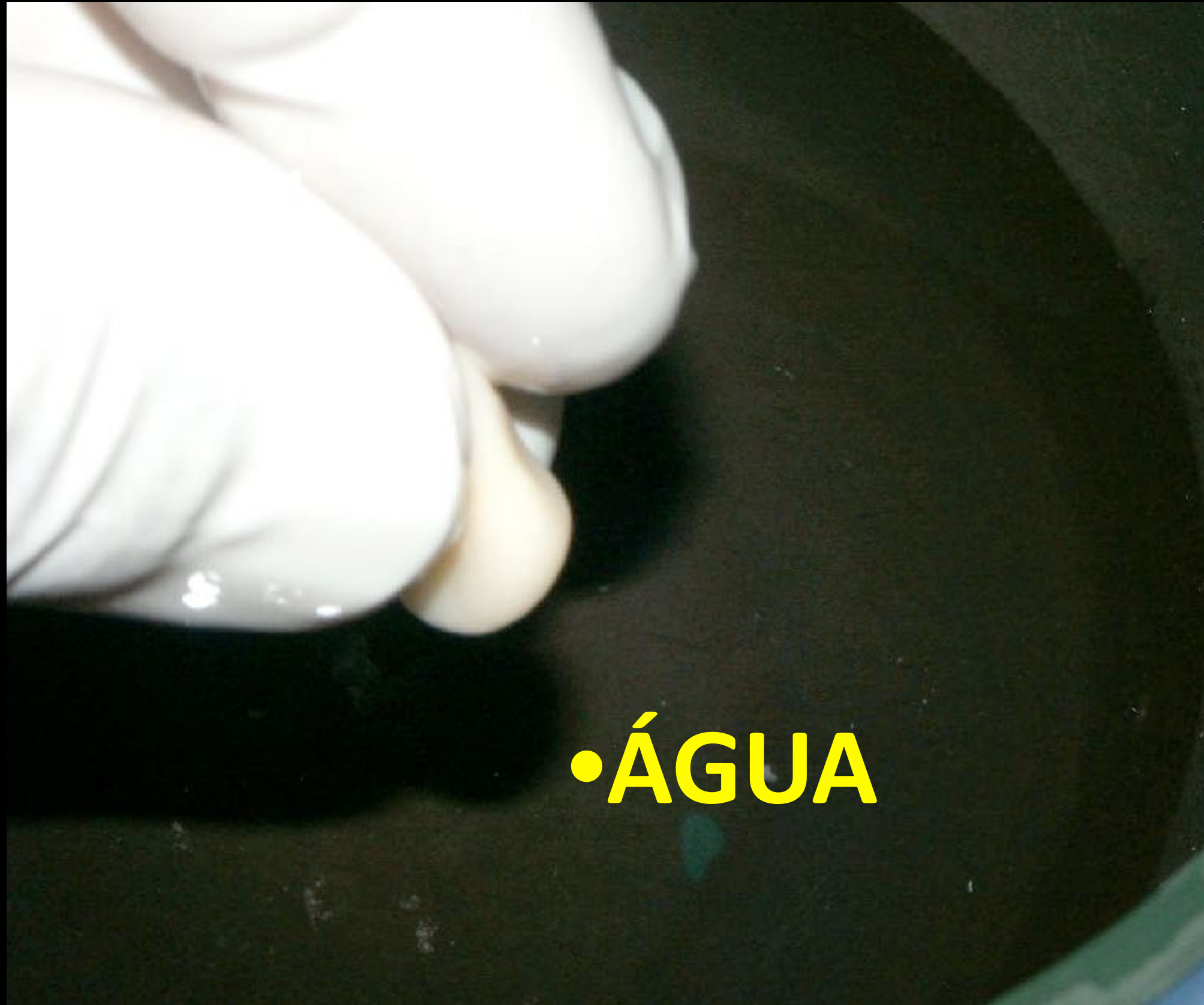











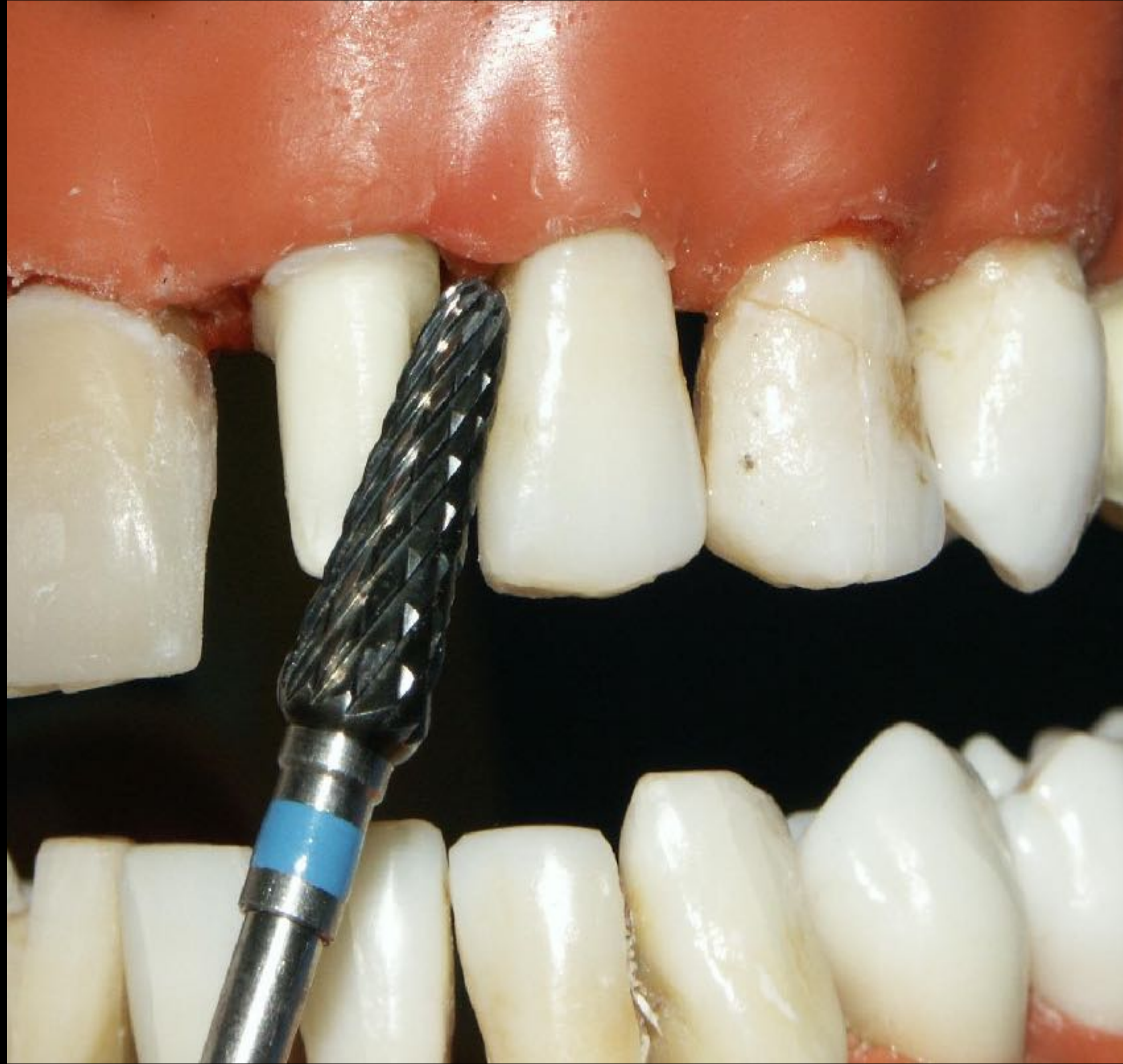











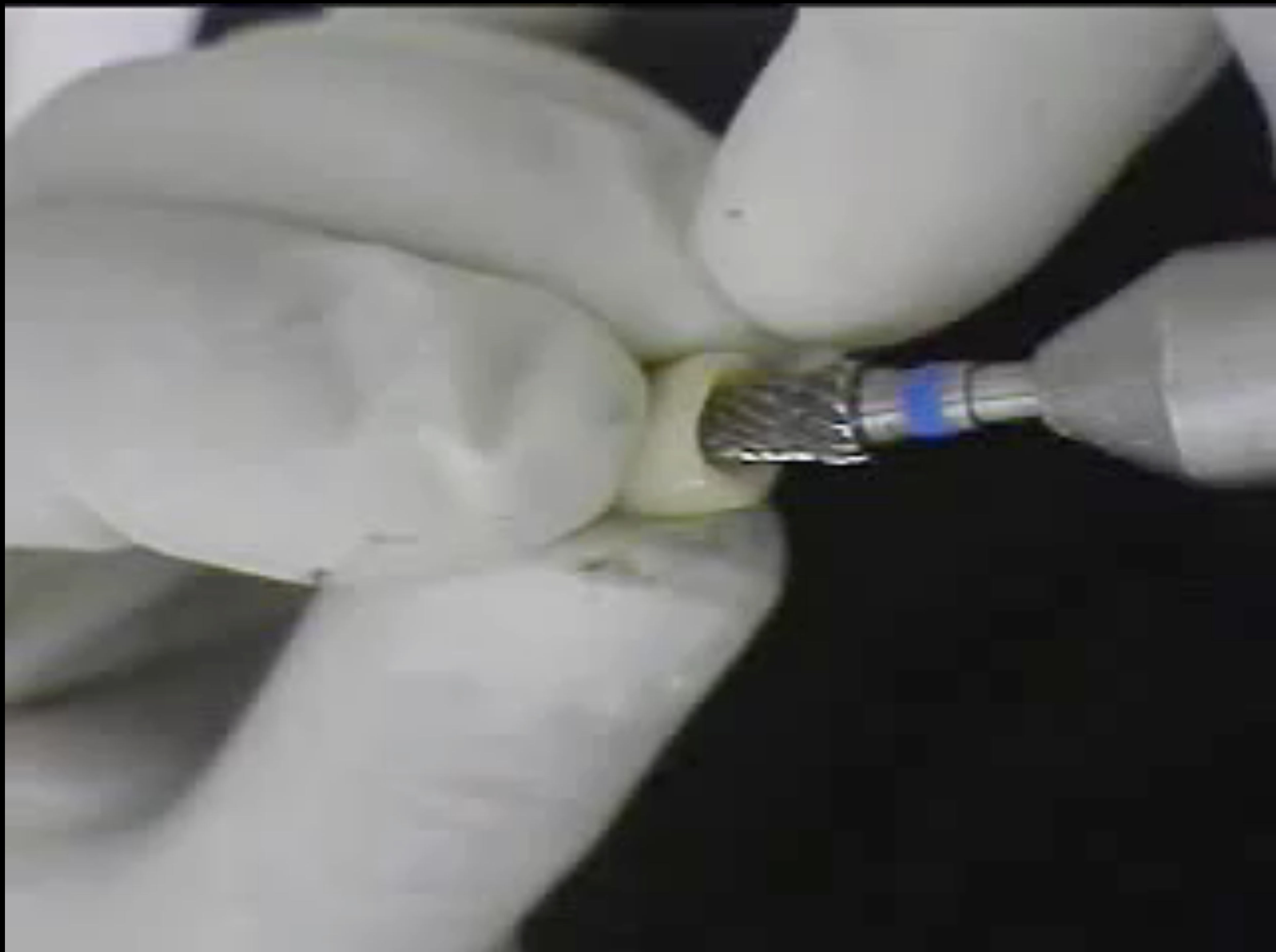

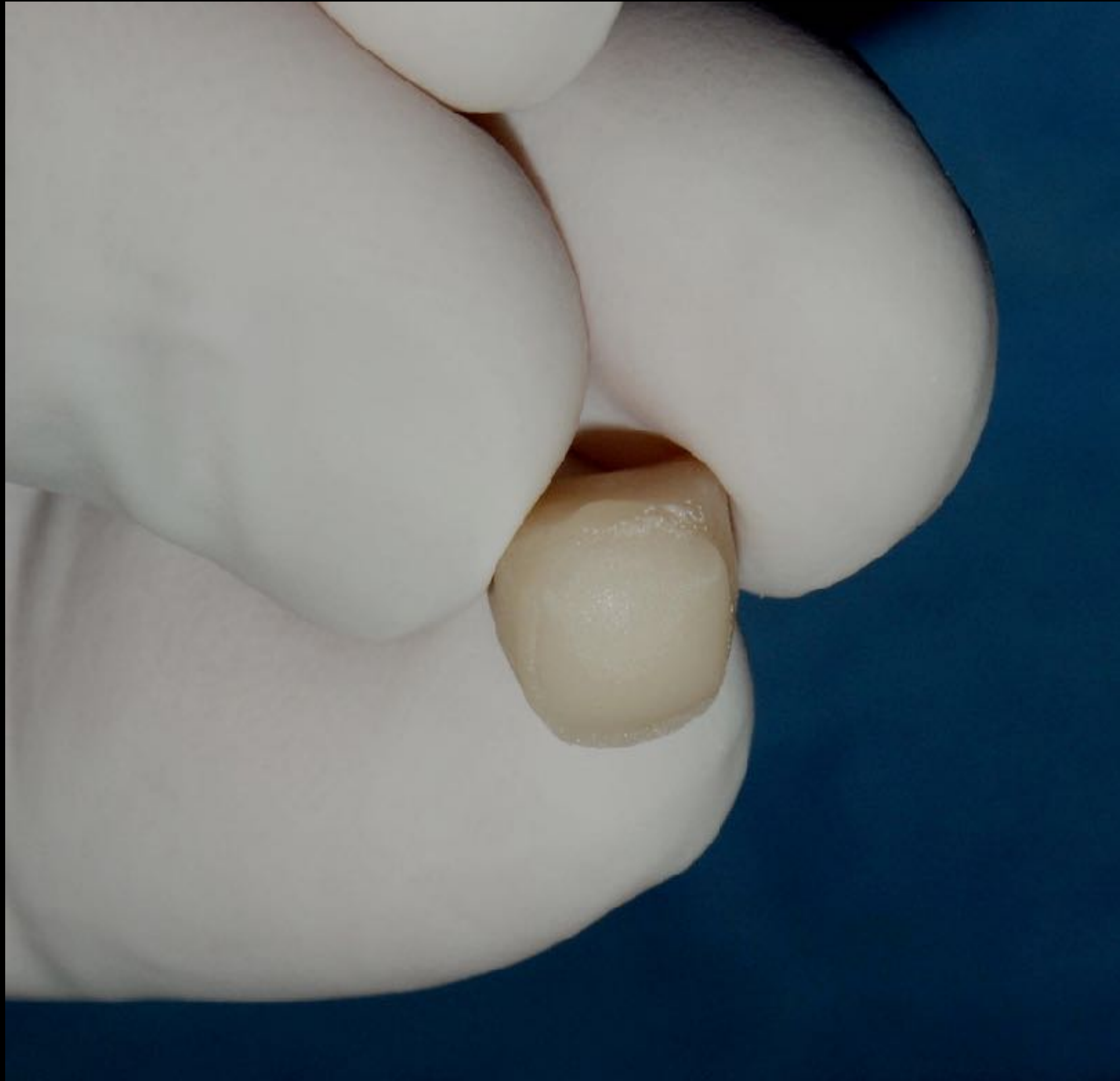





Restauração Provisória em Dente Posterior

















701

703

06









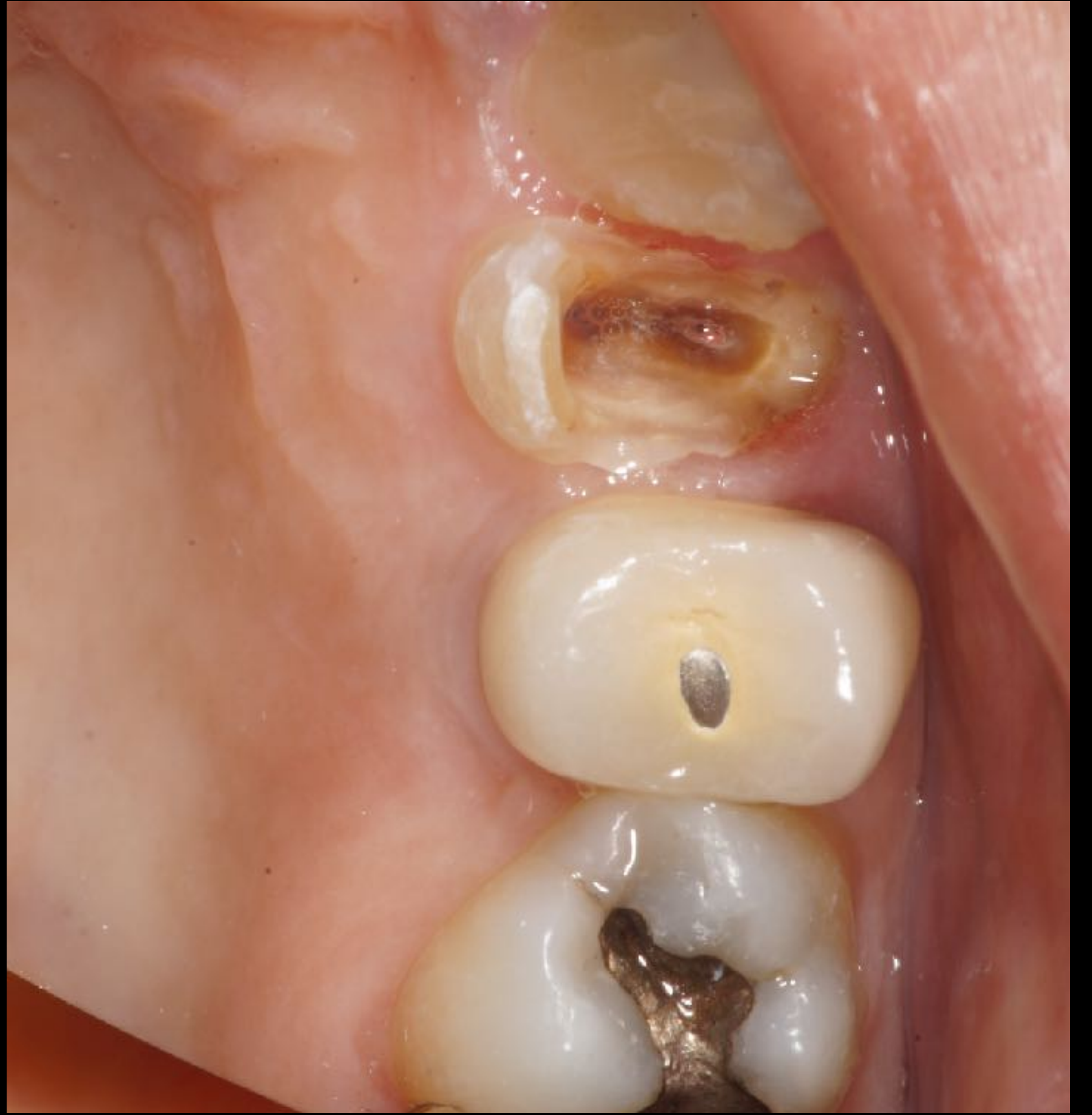



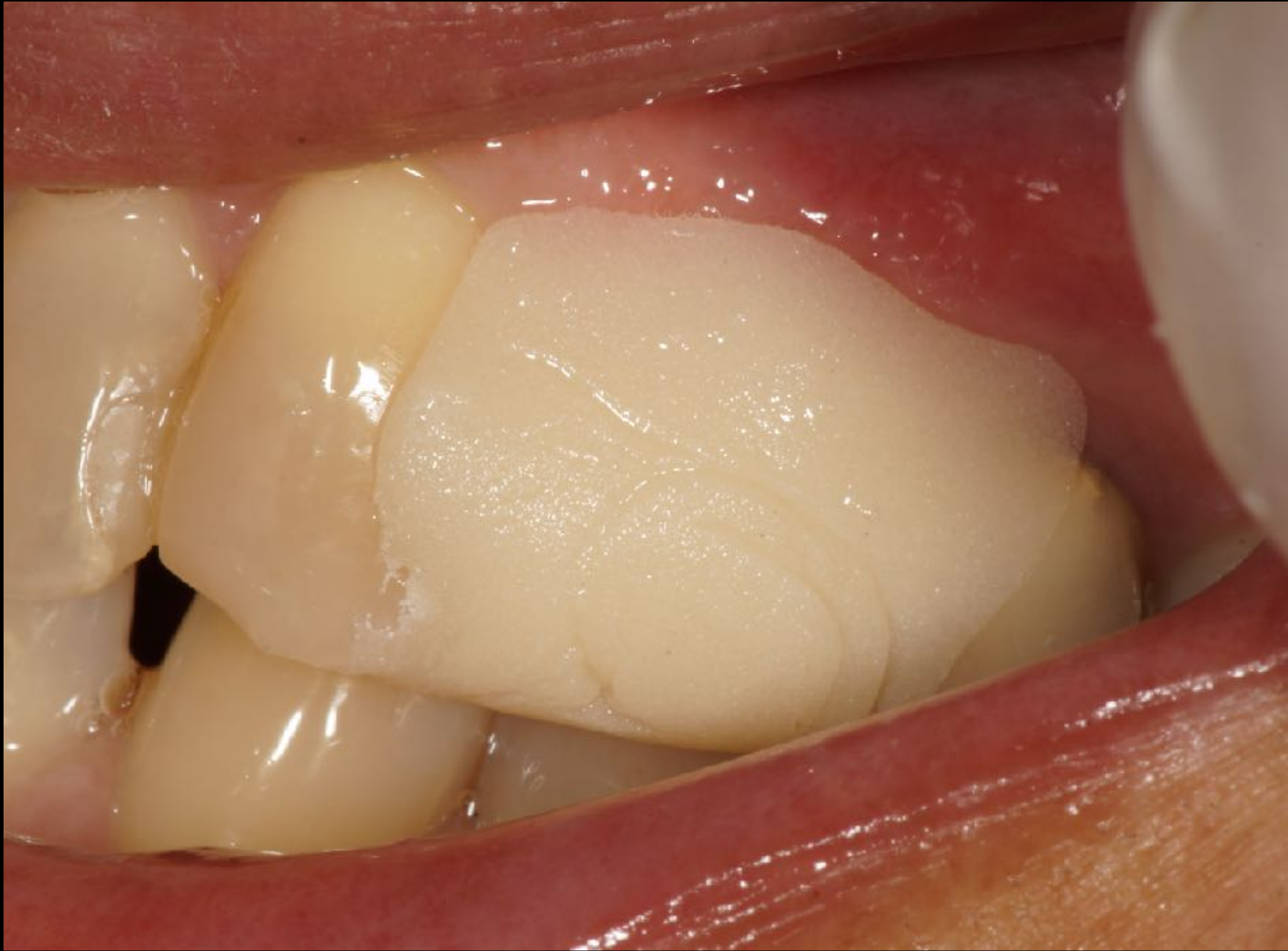















RESTAURAÇÕES PROVISÓRIAS

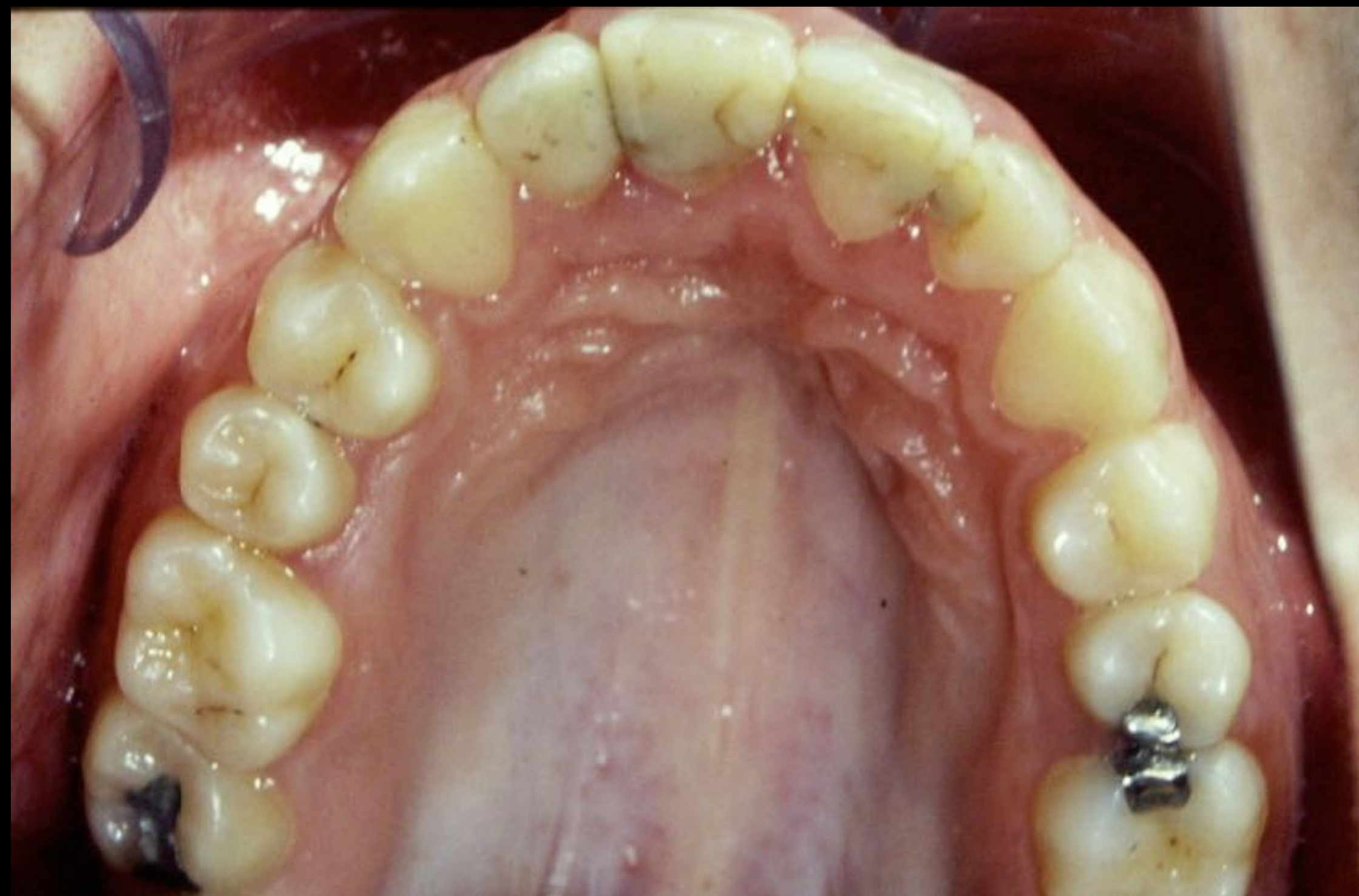





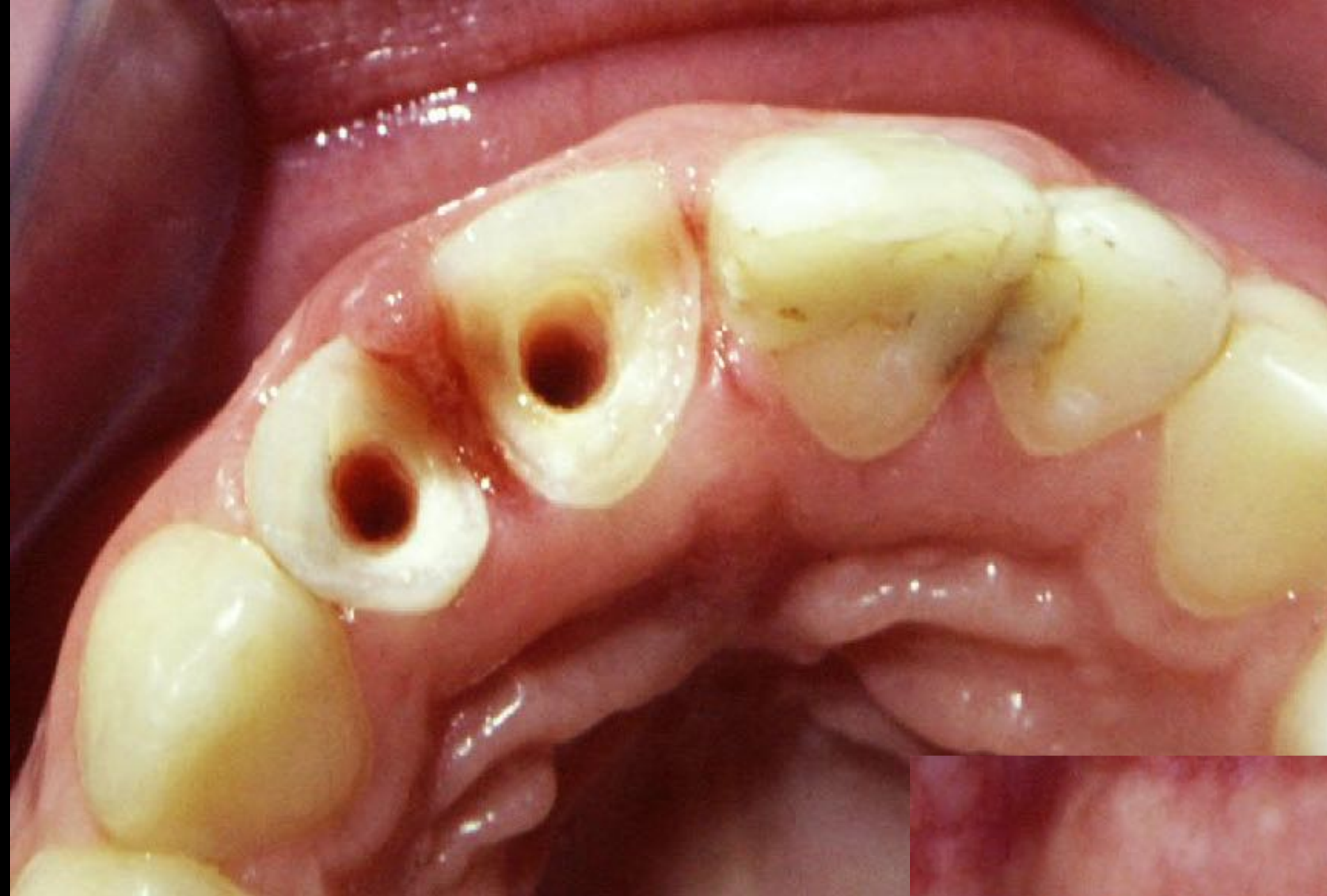

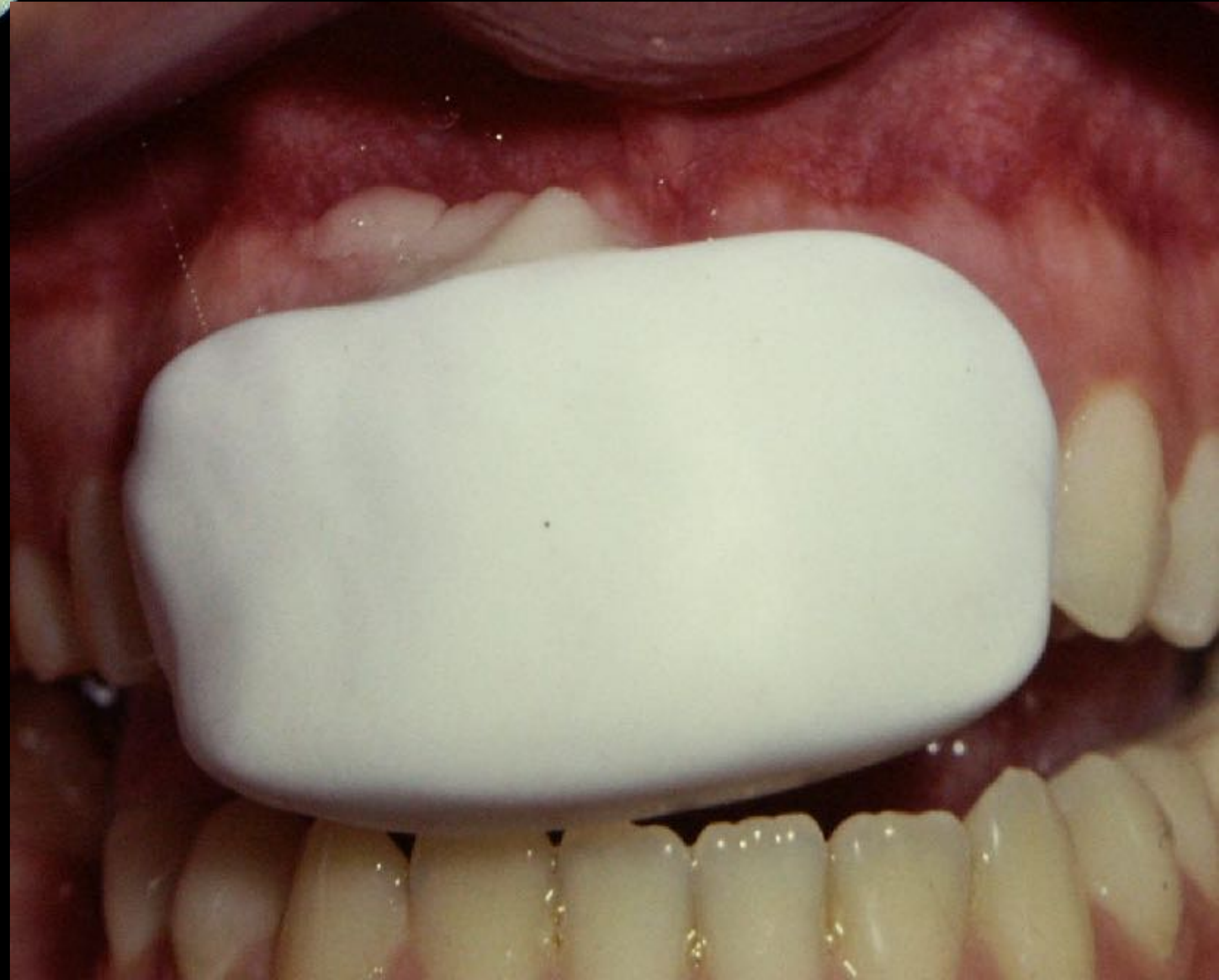
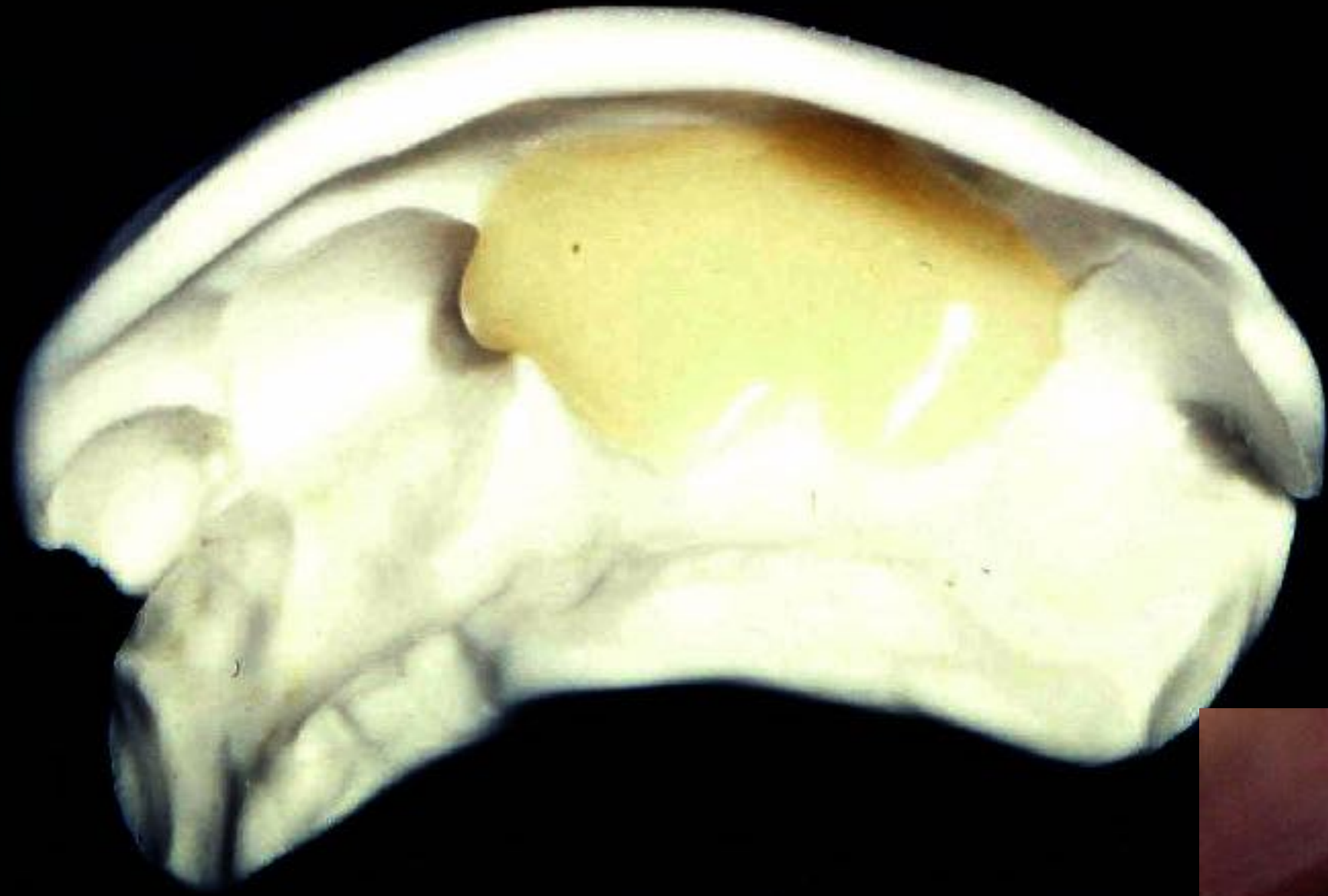



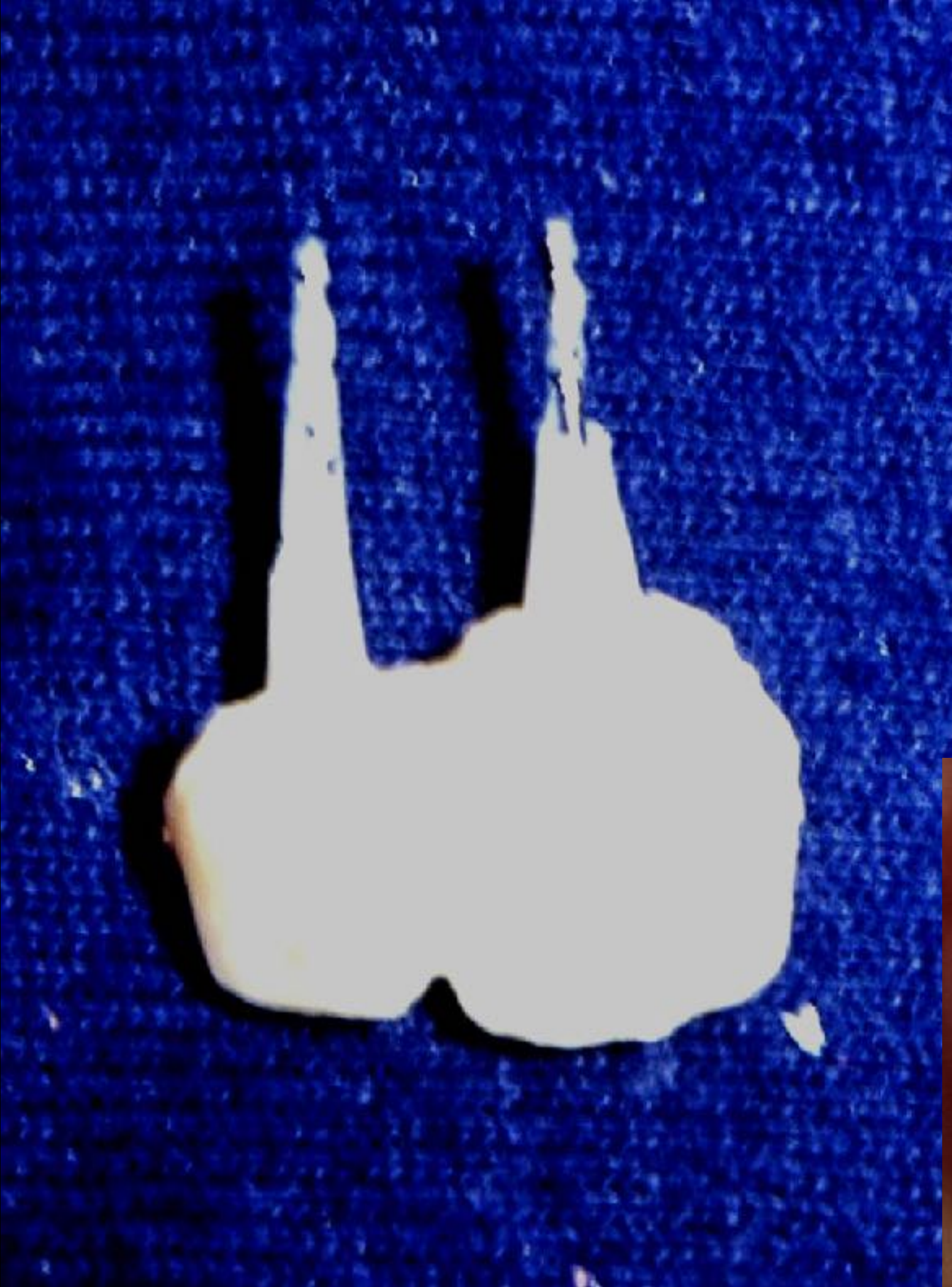

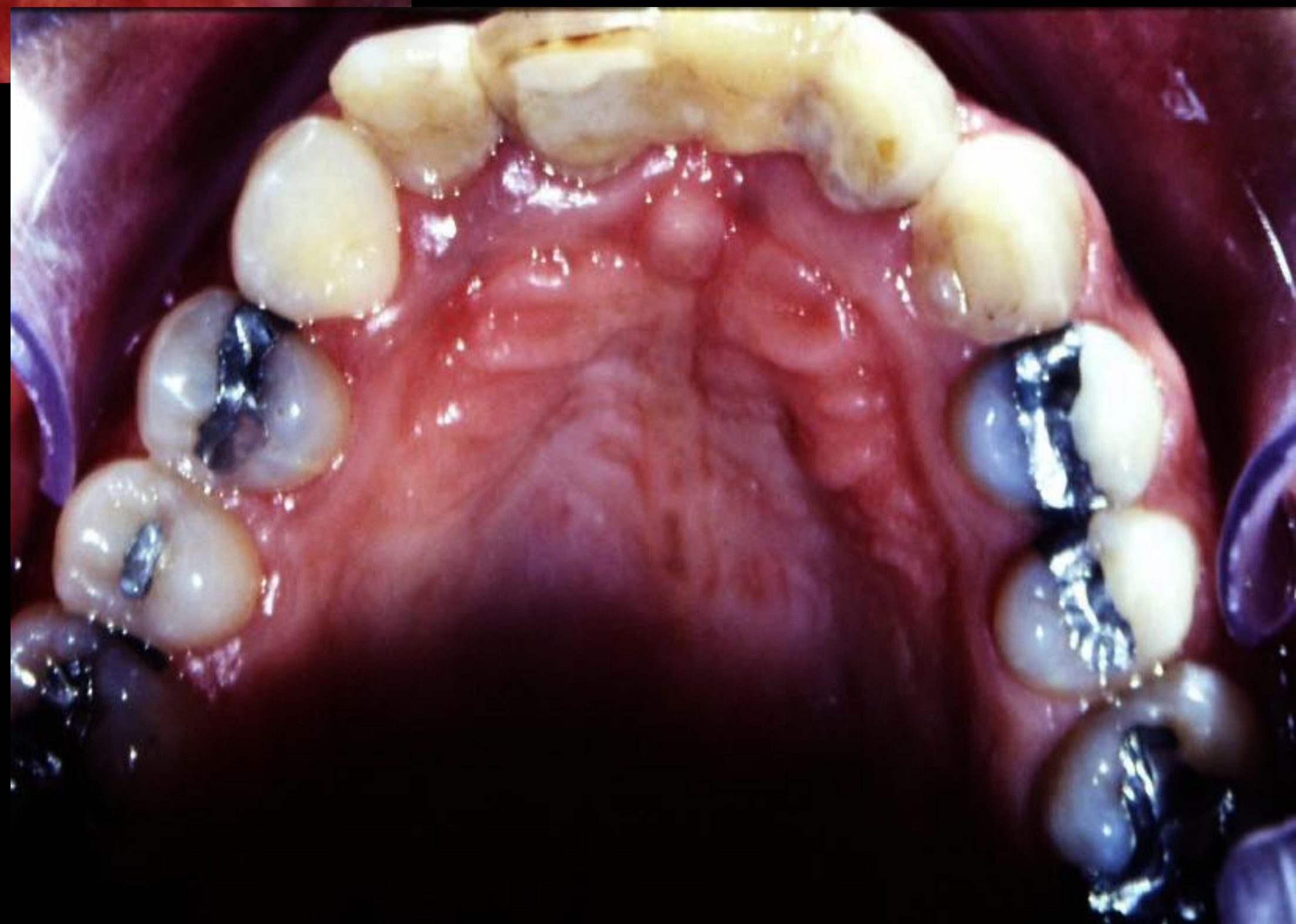



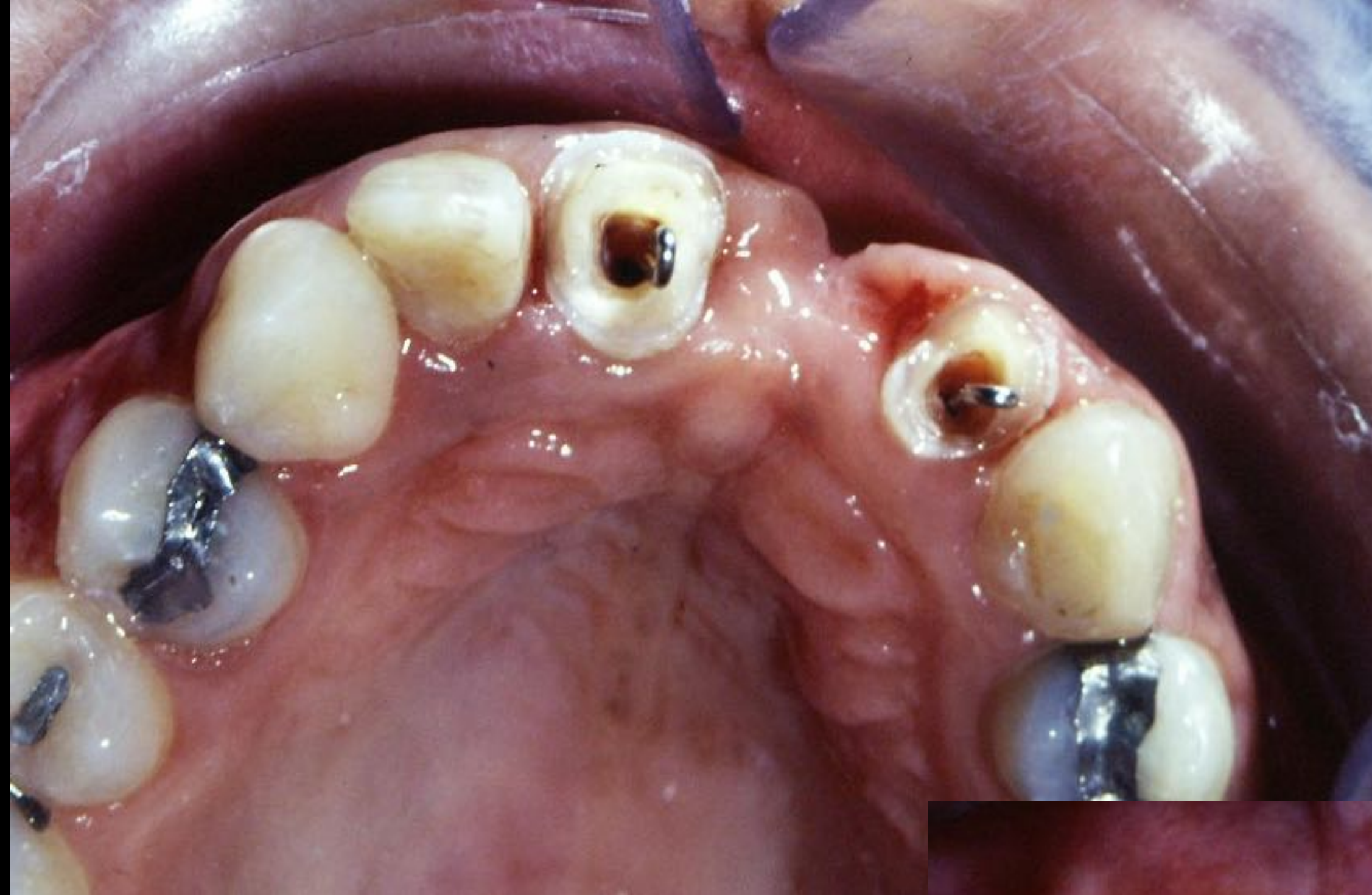

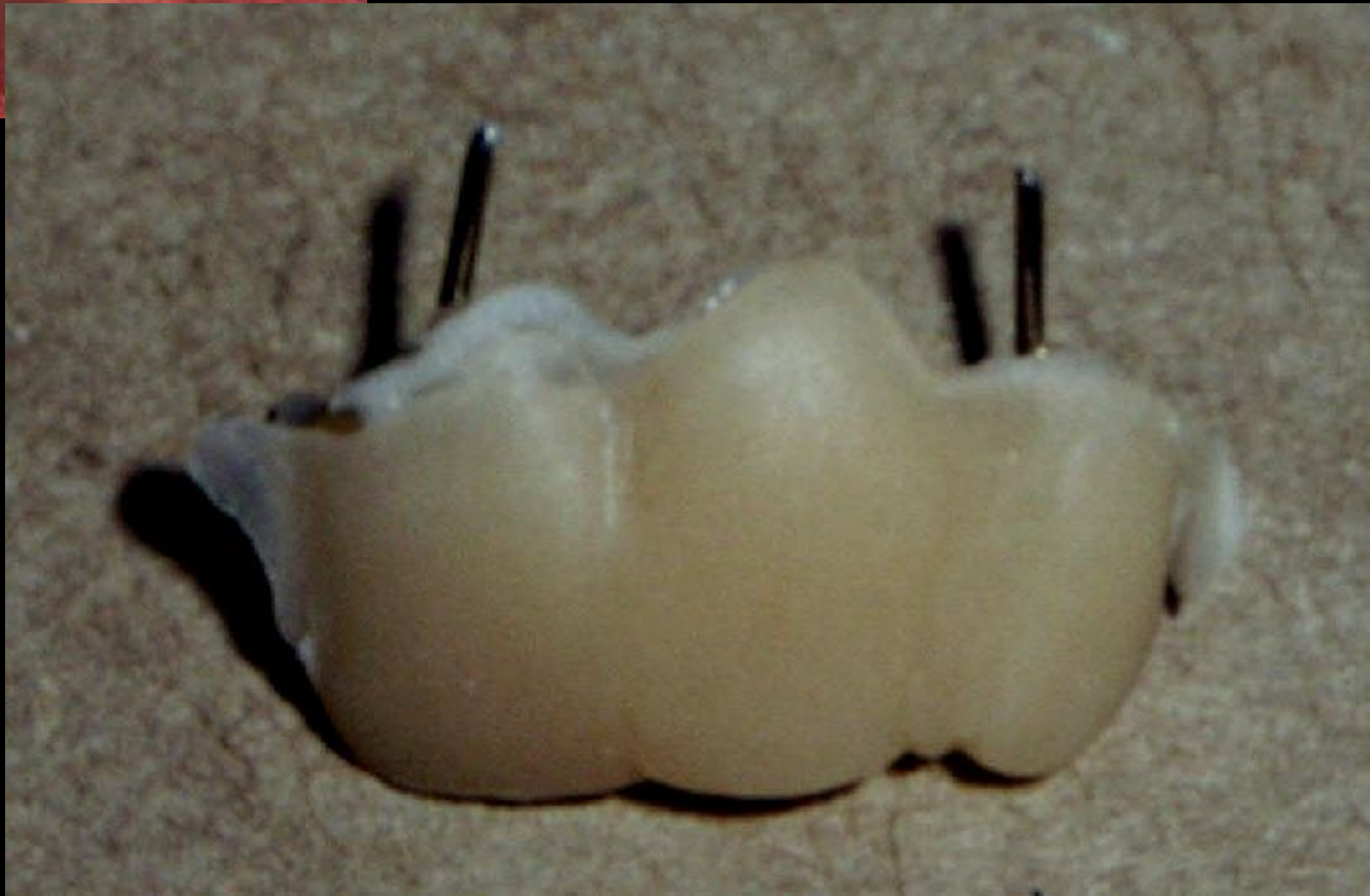

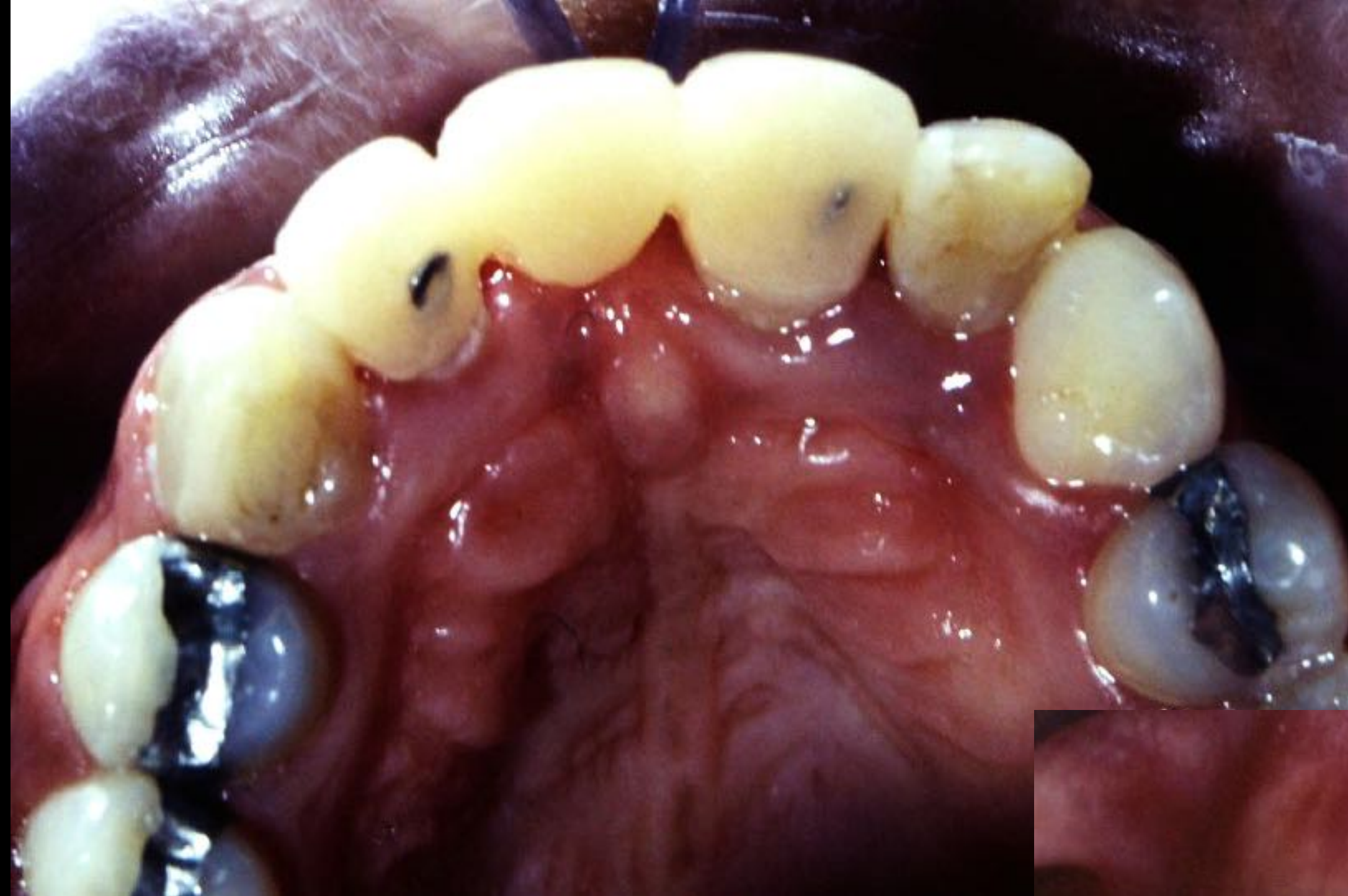

Técnica Indireta/direta

- Molde de alginato
- Molde de silicona
- Matriz à vácuo
- Termoprocessada



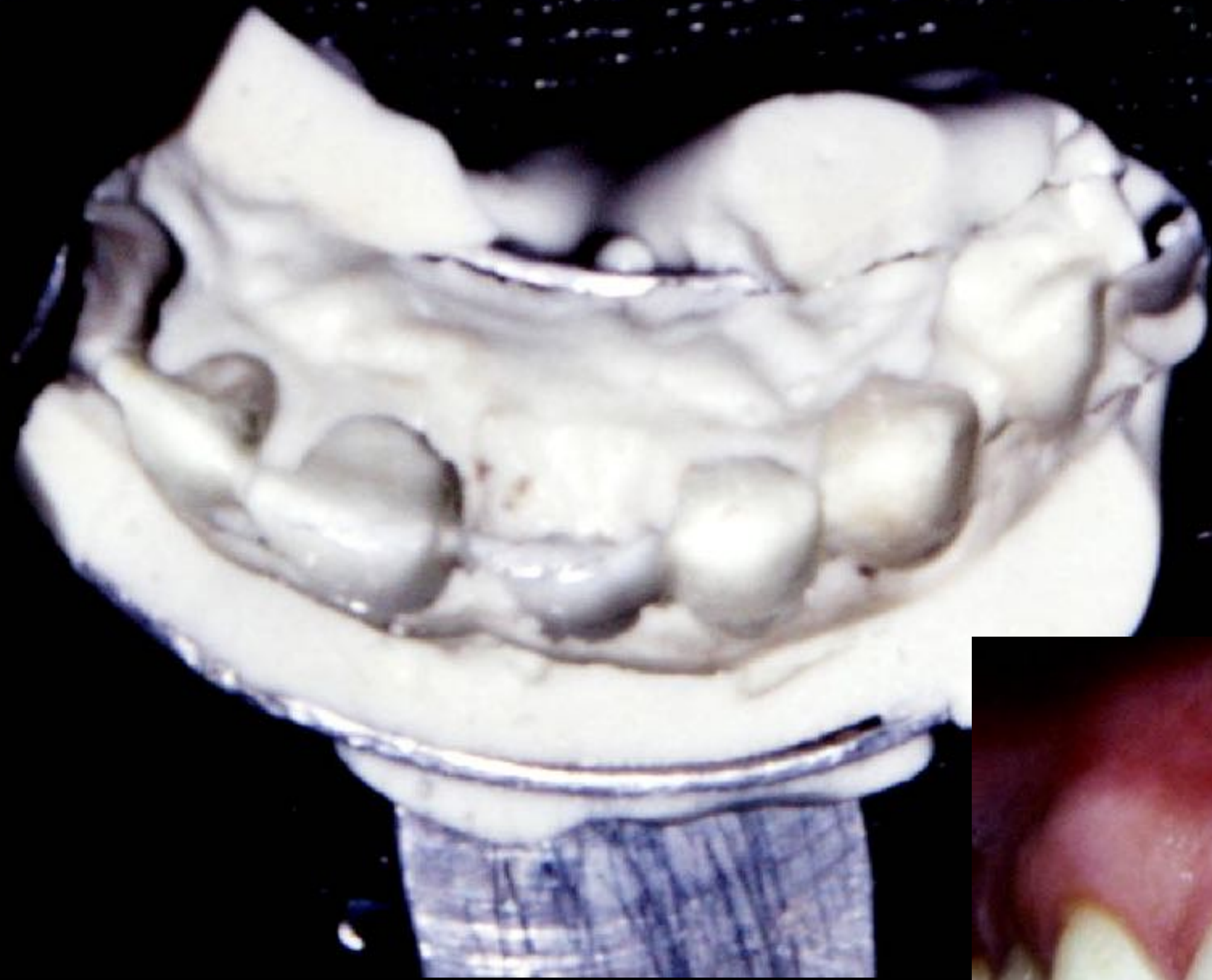

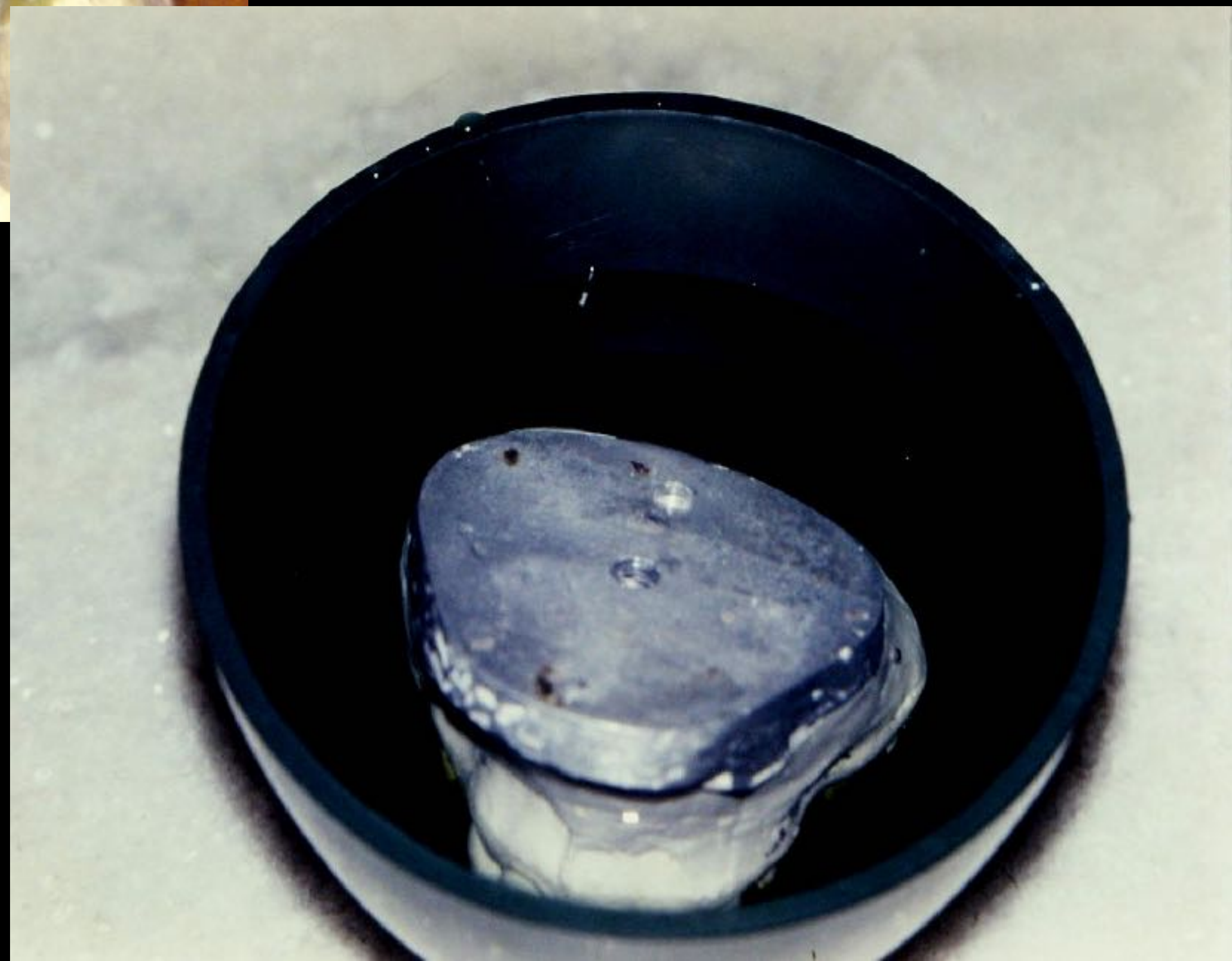



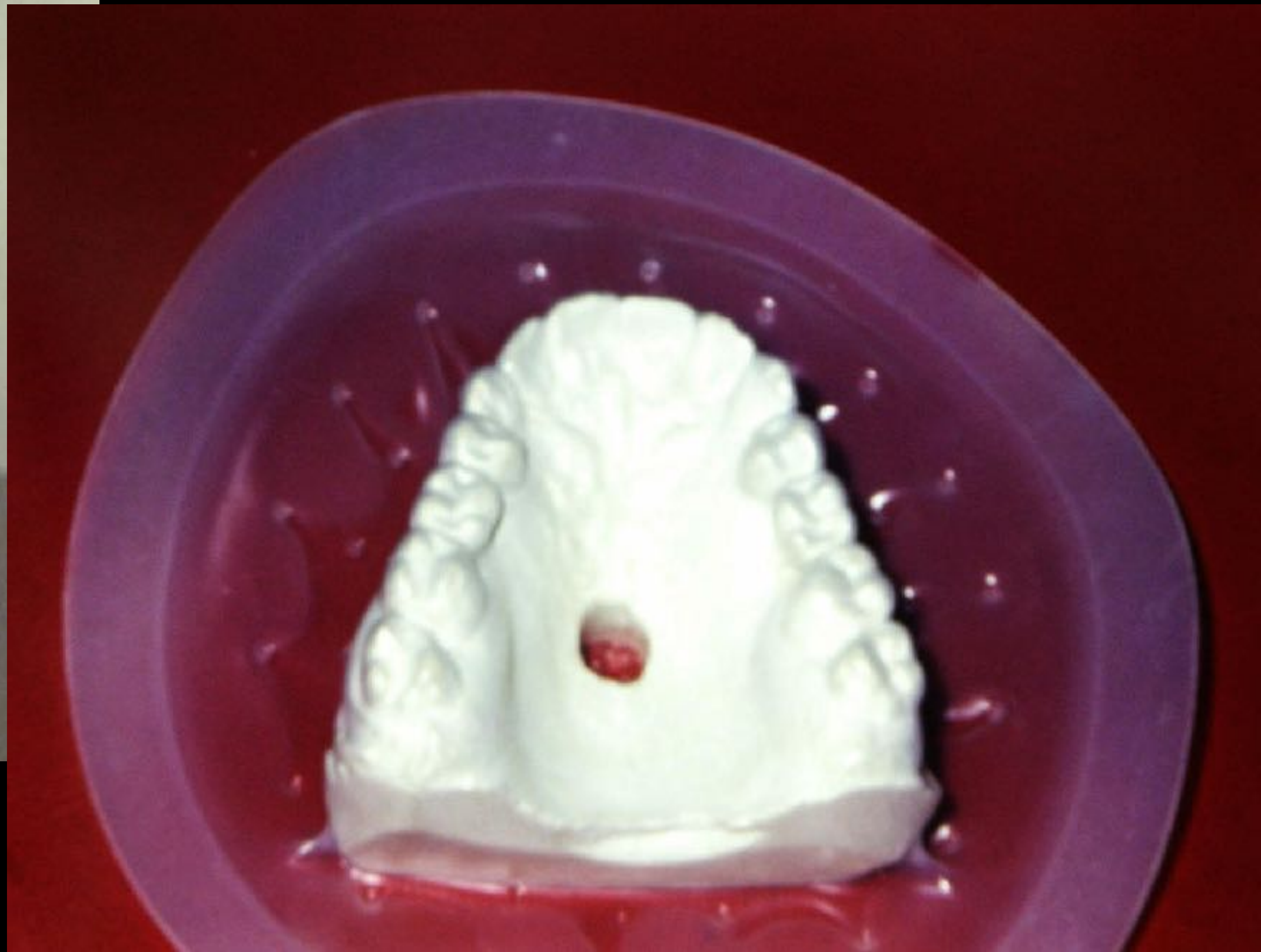
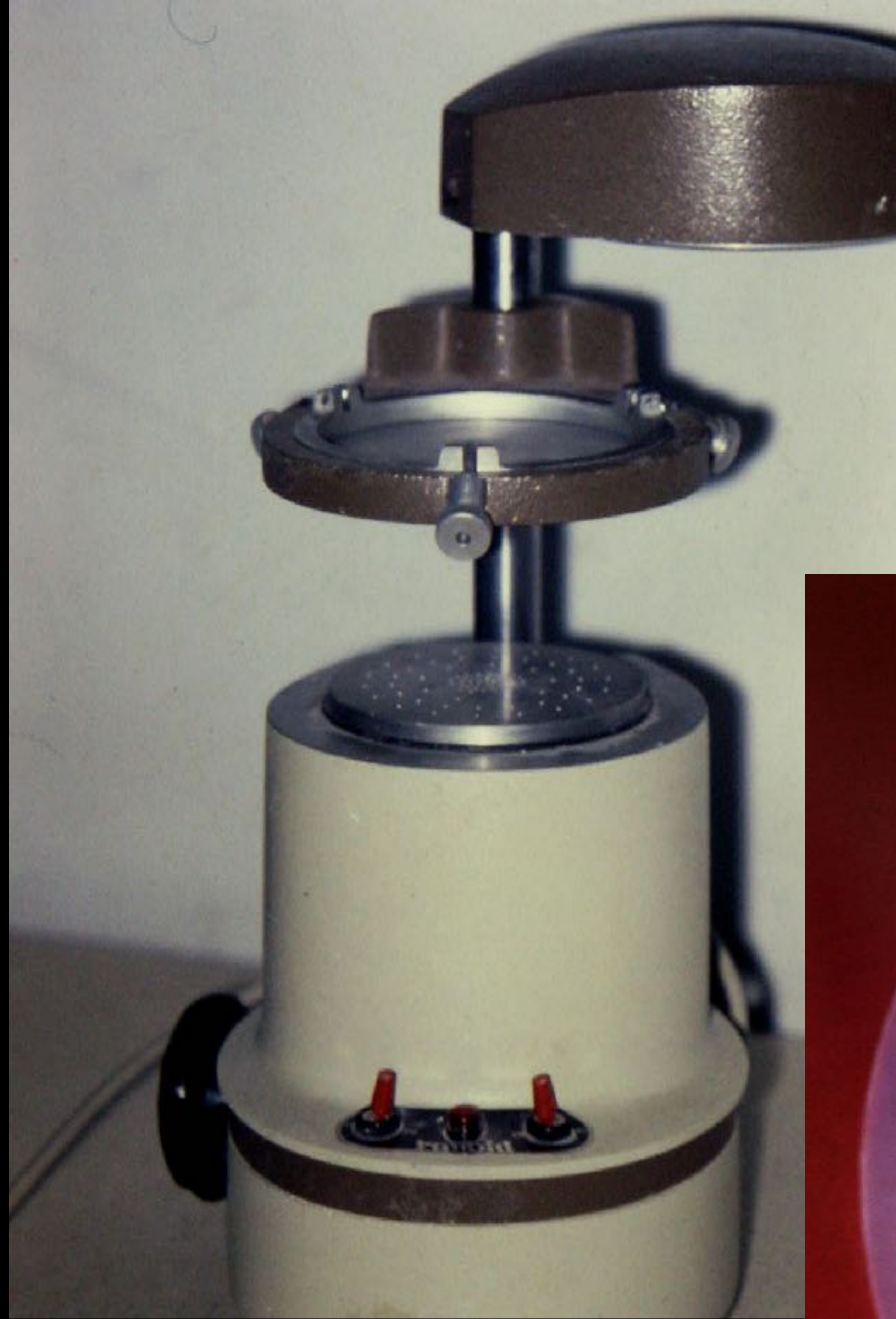



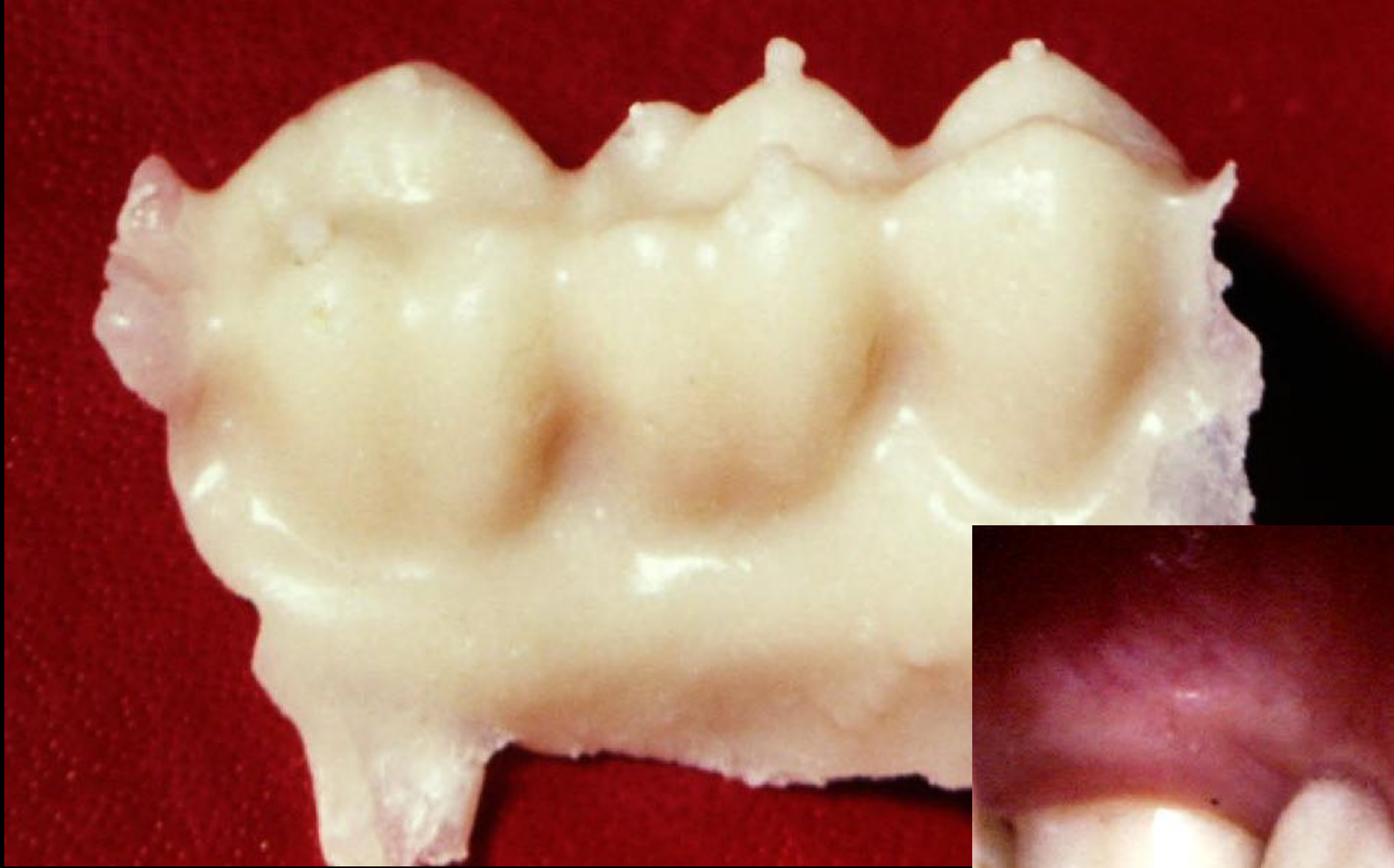

Técnica Indireta

- **Tempo muito prolongado**
- **Fraturas muito frequentes**
- **Espaço anodôntico longo**





