EXERCÍCIOS

1. Indique qual é o limite de profundidade de investigação do método magnético e explique a razão do limite ser este.

2. Quais são as componentes do campo magnético da Terra?

3. Faça um croqui de como seria uma anomalia magnética predominantemente induzida nas seguintes latitudes:
   a. 90º
   b. 45º
   c. 0º
   d. -30º
   e. -90º

4. Explique porque a magnetização remanente é um obstáculo no processamento e interpretação de dados magnéticos
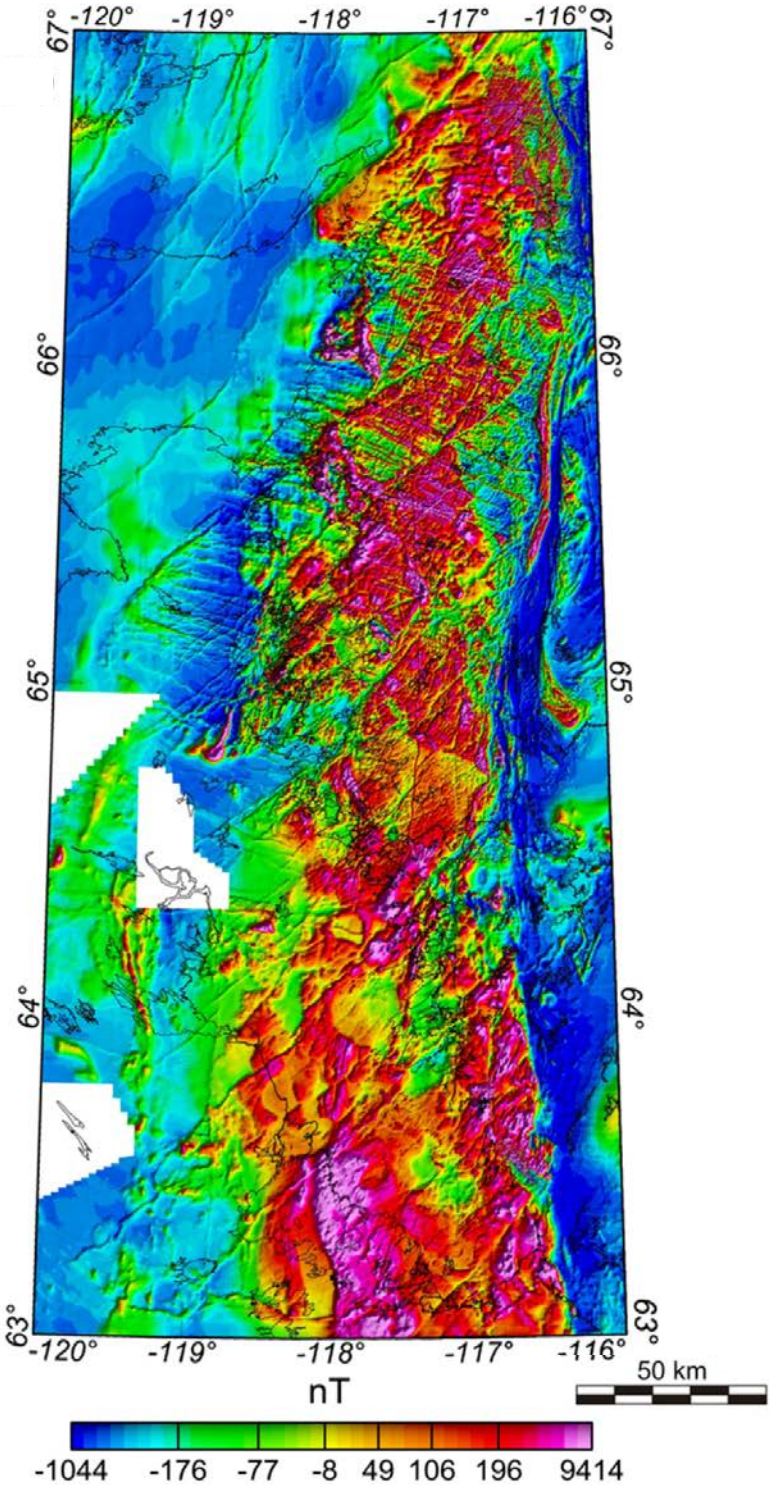
5. Interprete o seguinte mapa magnético identificando:
   a. Lineamentos magnéticos
   b. Anomalias discretas
   c. Domínios magnéticos agitado, intermediário e calmo