

UNIVERSIDADE DE SÃO PAULO
FACULDADE DE ODONTOLOGIA DE RIBEIRÃO PRETO
DEPARTAMENTO DE MATERIAIS DENTÁRIOS E PRÓTESE
DISCIPLINA DE PRÓTESE PARCIAL FIXA I

Às 3as. feiras das 8:00 às 11:00 hs

27/10 - Apresentação da disciplina e instrumental

03/11 - Preparos em dentes posteriores.

10/11 - NÃO HAVERÁ AULA DE PPF.

17/11 - Preparos em dentes anteriores.

24/11 - Restauração Provisória

01/12 - Moldagem

04/12 - Núcleo metálico fundido

Plataforma: **Google Meet**

Critério de frequência: **Entrega de tarefa**

Critérios de Avaliação: **Nota da tarefa**

Canais para Dúvidas: **Forum Geral**

PONTAS DIAMANTADAS (3 DE CADA)

2068 – tronco cônica - extremidade plana

2135 – tronco cônica extremidade arredondada

2136 - tronco cônica extremidade arredondada curta

3069 – tronco cônica - extremidade plana

3071 – tronco cônica - extremidade plana

3118 – forma de pera

3113 – forma de chama

3228 – tronco cônica extremidade ogival

3228F- tronco cônica extremidade ogival granulação fina

2136F- tronco cônica extremidade arredondada curta granulação fina

Obs: numeração do catalogo da K.G. Sorensen

3228



3113



3118



3071



3069



2068



2135



2136





3228



3113



3118



3071

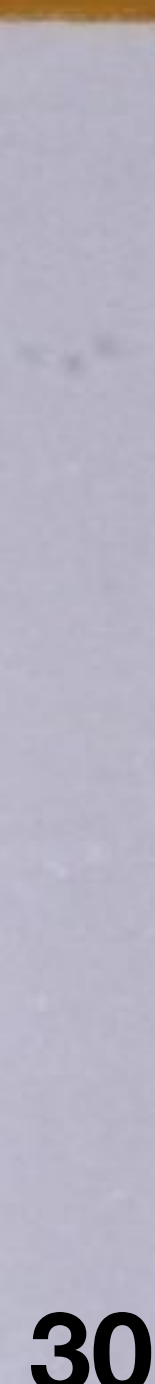

3069



2068



2135



2136



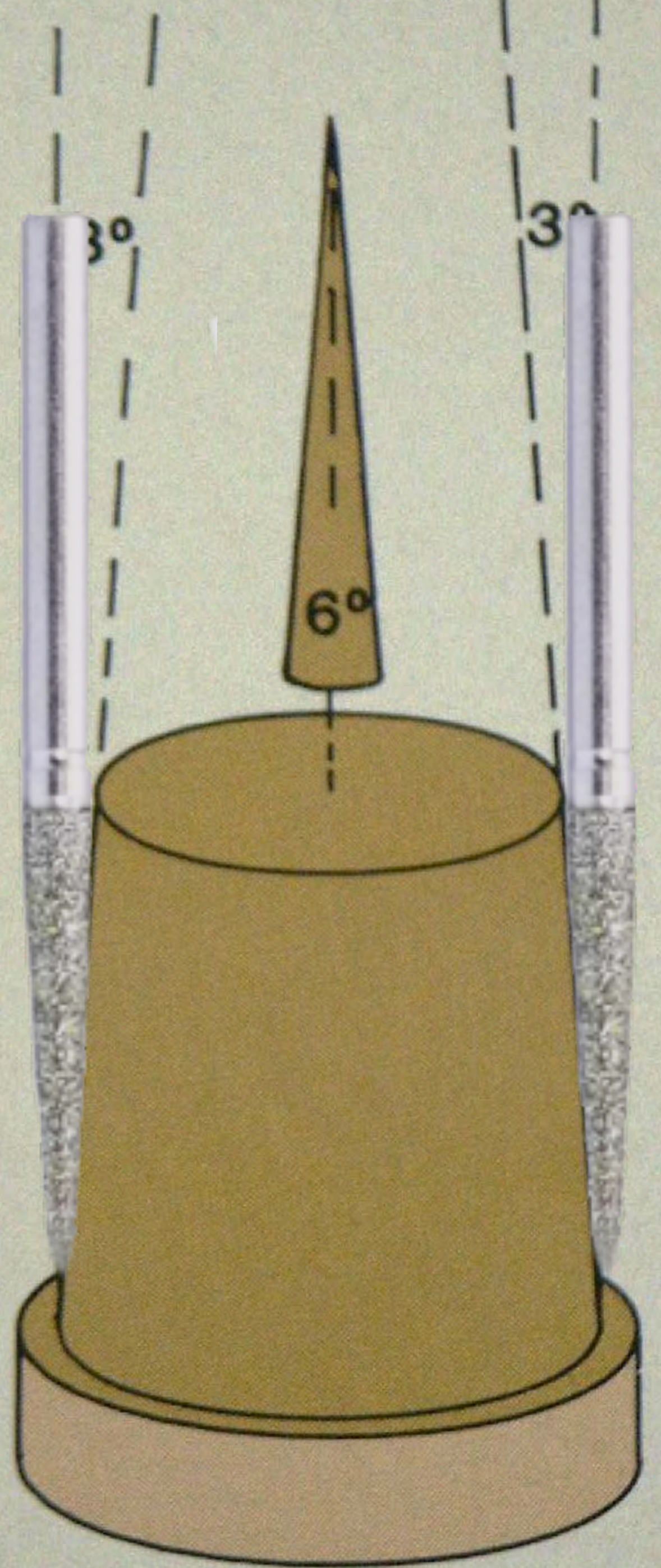

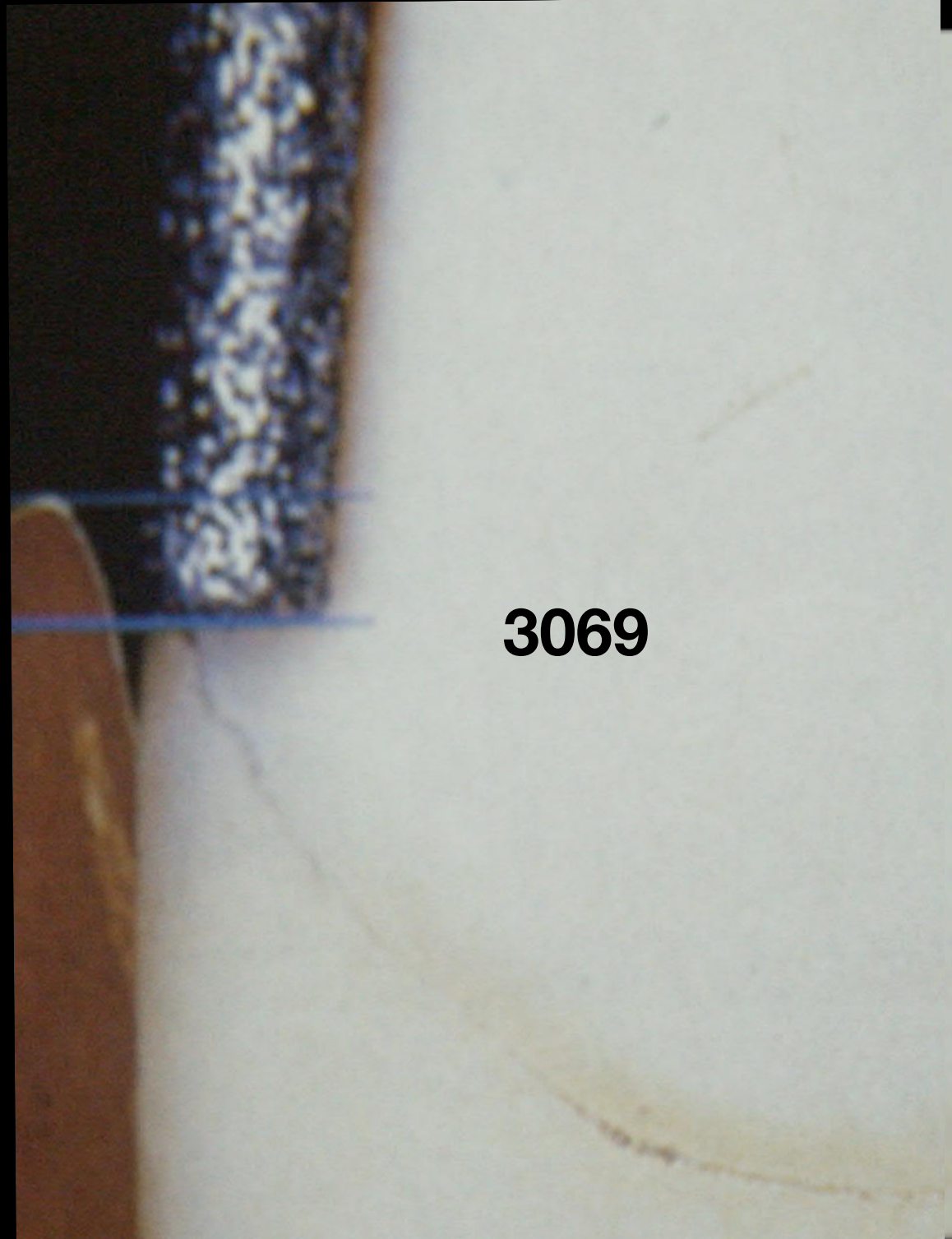

3069

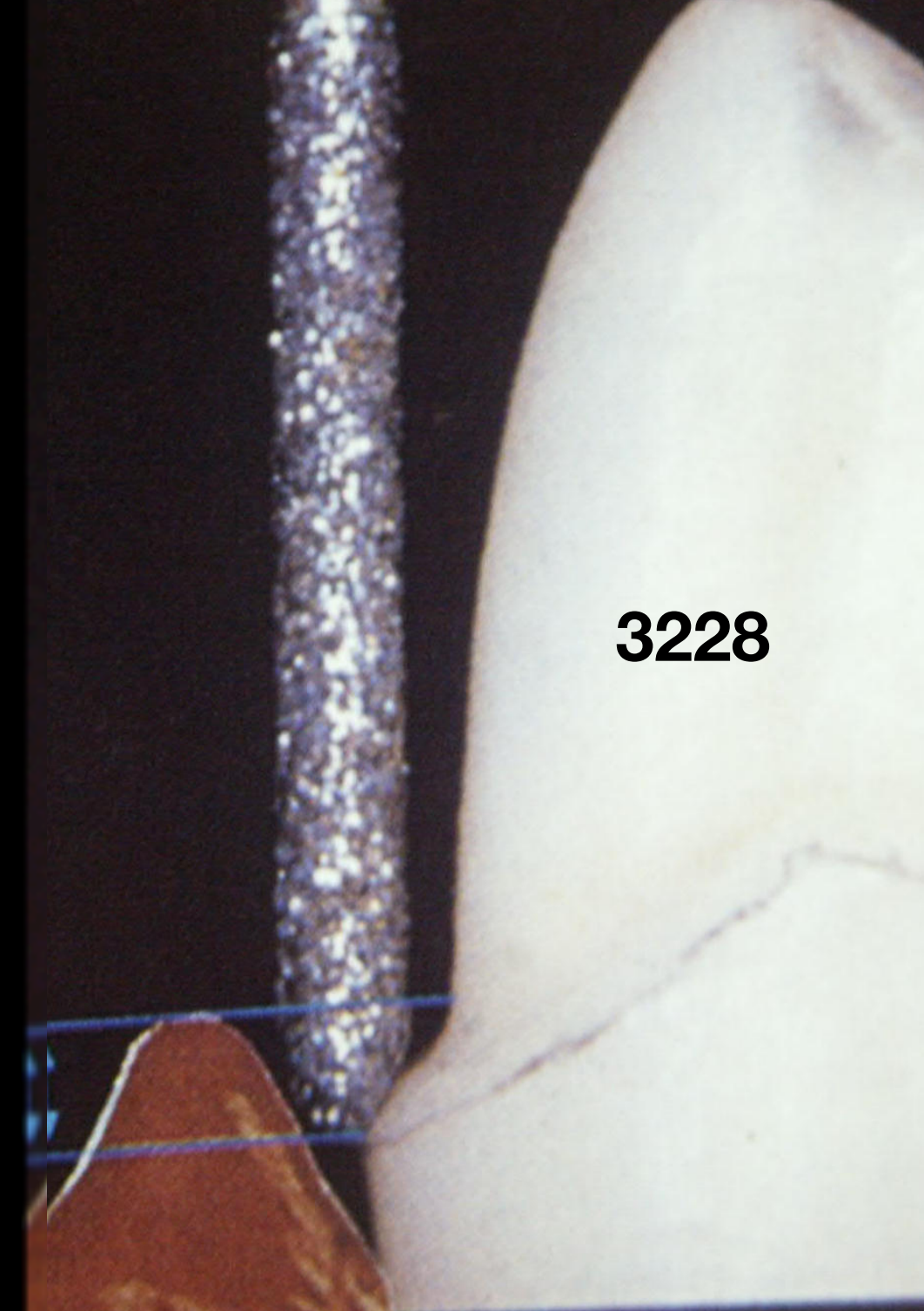

3228



2135
2136



BROCAS CARBIDE PARA ALTA ROTAÇÃO (DUAS DE CADA)

170 L – tronco cônica

701 L – tronco cônica picotada

1, 2 ,6 e 8 – esférica (uma de cada)



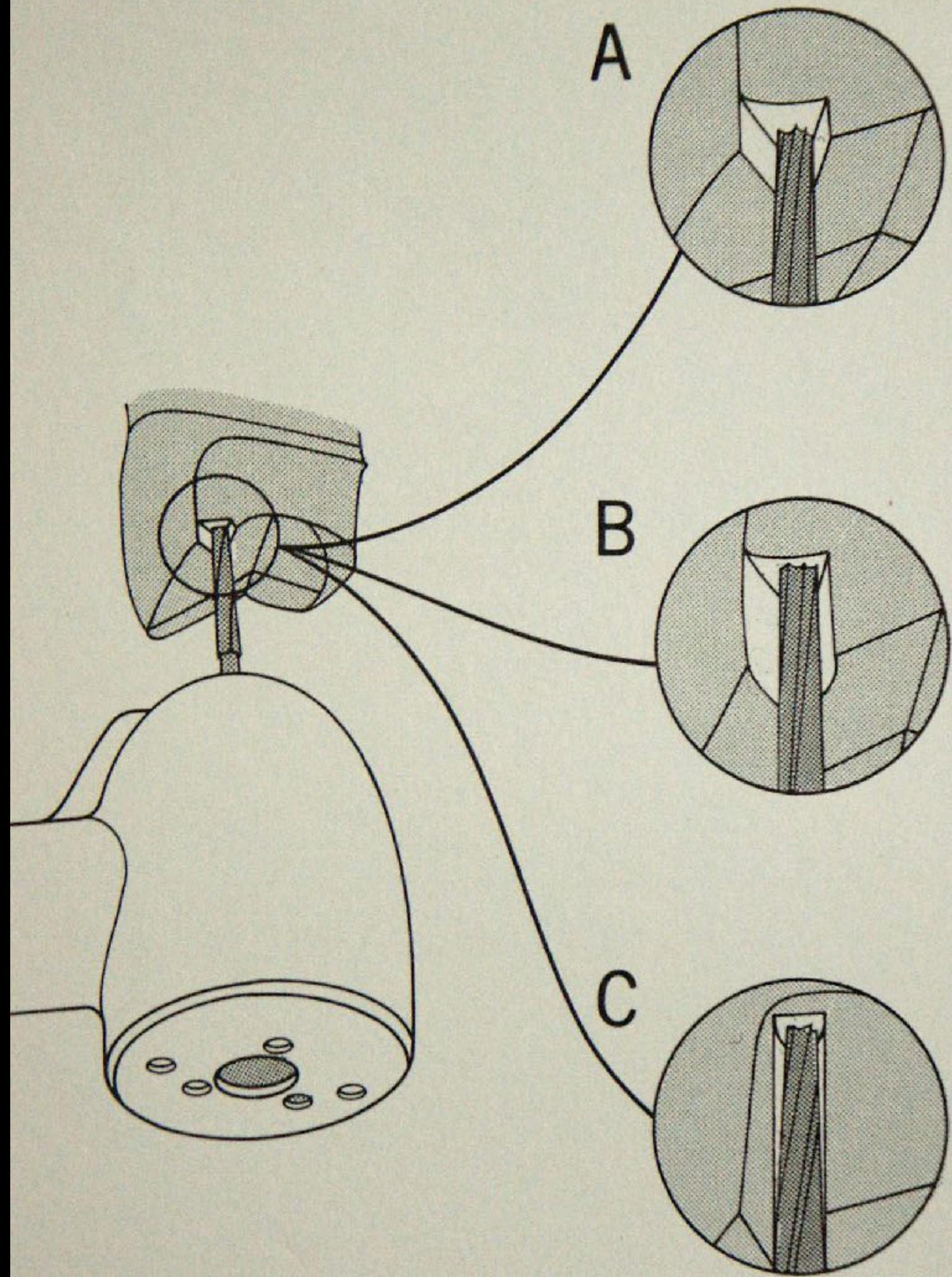

BROCA MULTILAMINADA: uma (Formato torpedo)

BROCA TRANSMETAL: duas Nos. 1557 ou 1558





BROCAS DE AÇO COMUM: (duas de cada)

Para peça de mão e contra-ângulo: 701, 703, 5 e 8



ALÍVIO INTERNO

Broca esférica
no. 6 ou 8

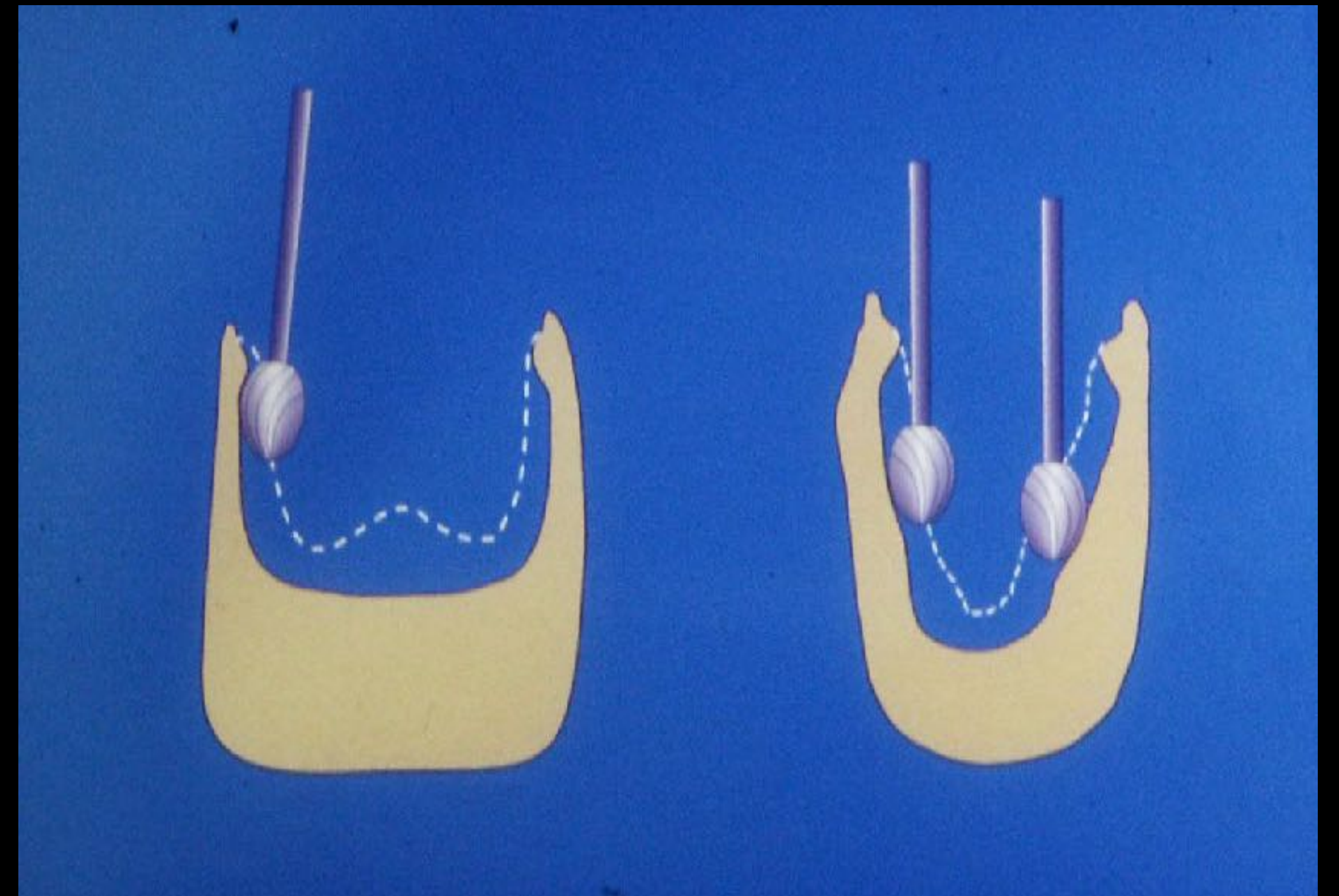
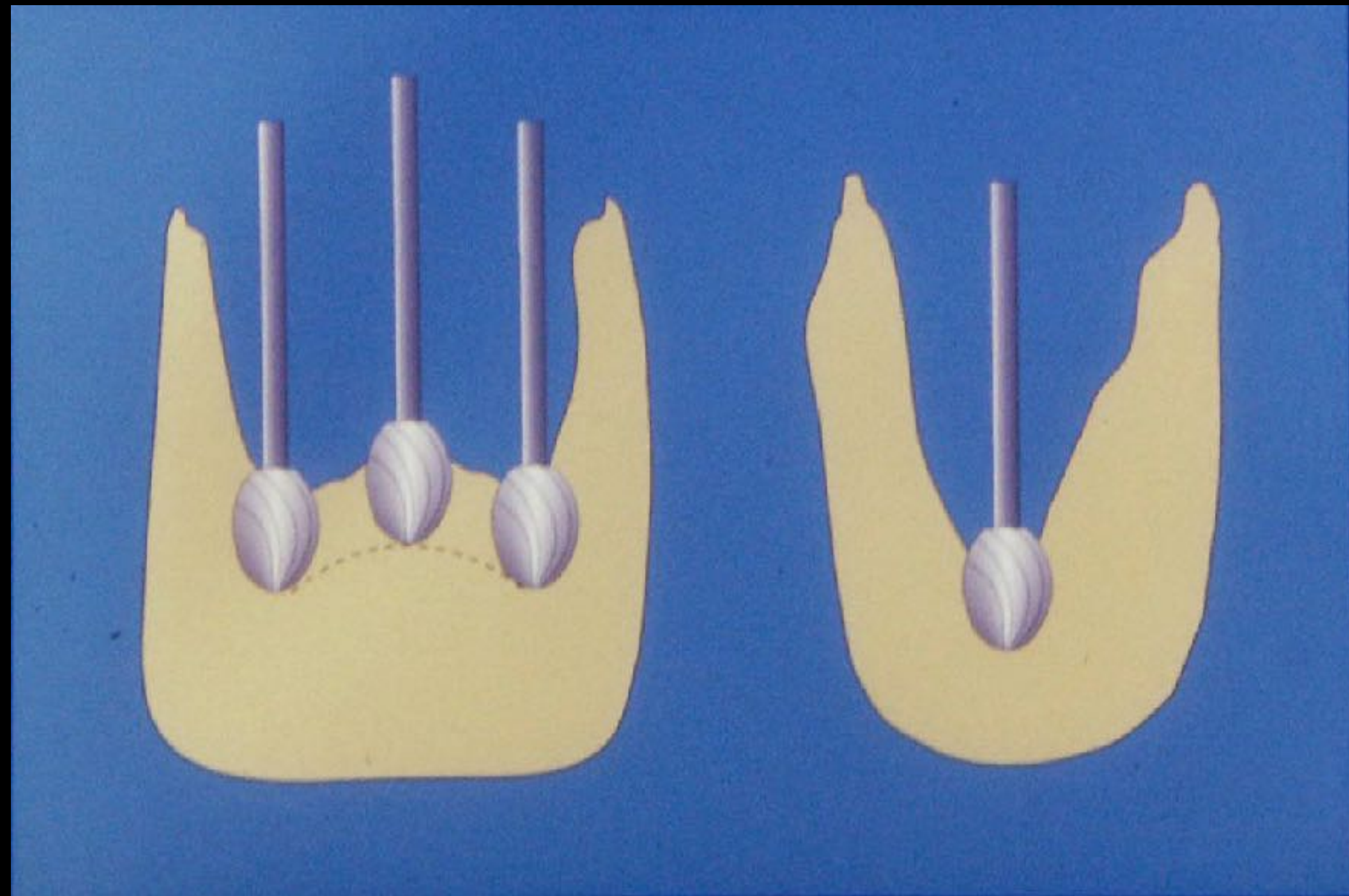

ALÍVIO INTERNO



**Broca esférica
no. 6 ou 8**

ALÍVIO INTERNO



FRESA DE TUNGSTÊNIO: tamanho pequeno: uma de cada

- minicut de corte cruzado fino
- maxcut de corte cruzado grosso



CONFECÇÃO DO CASQUETE



BROCAS LENTULO

- 1 cx. (4 unidades) –

Utilizado principalmente
com o cimento fosfato de
zinco.

Alguns cimentos resinosos
contra indicam seu uso.



- 1 Ponta diamantada para peça de mão: numero 744



- brocas de LARGO numeros 2, 3, 4

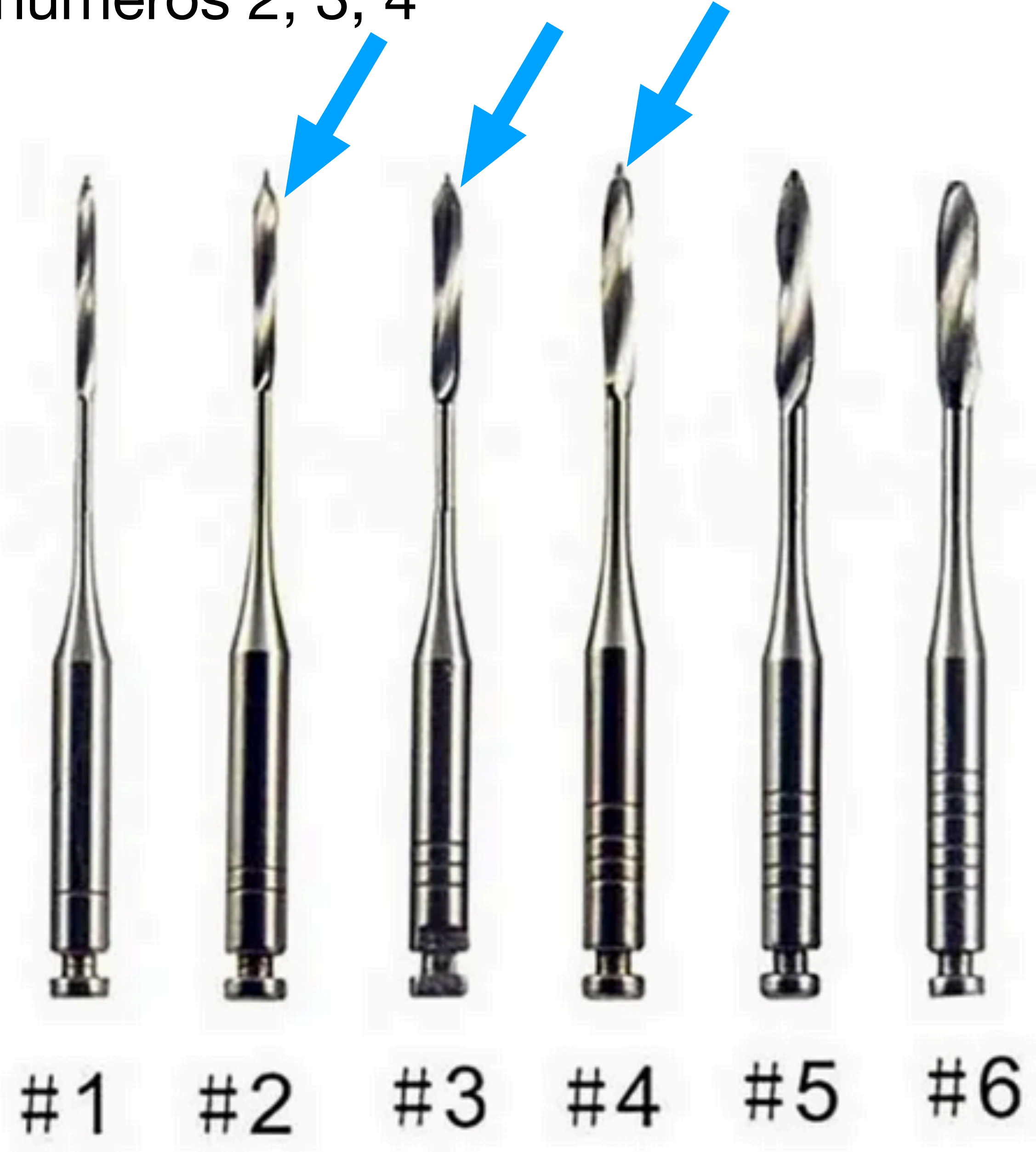

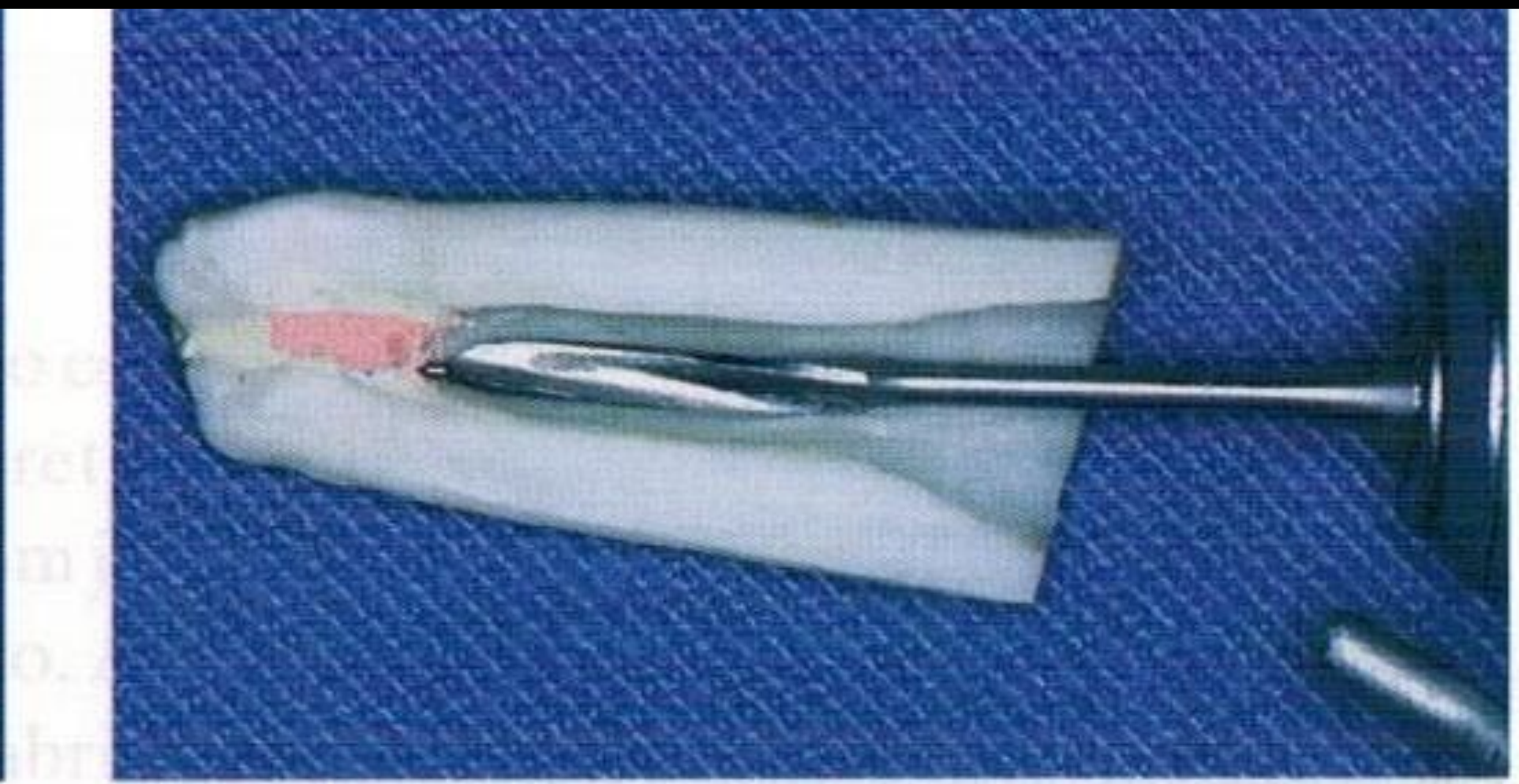
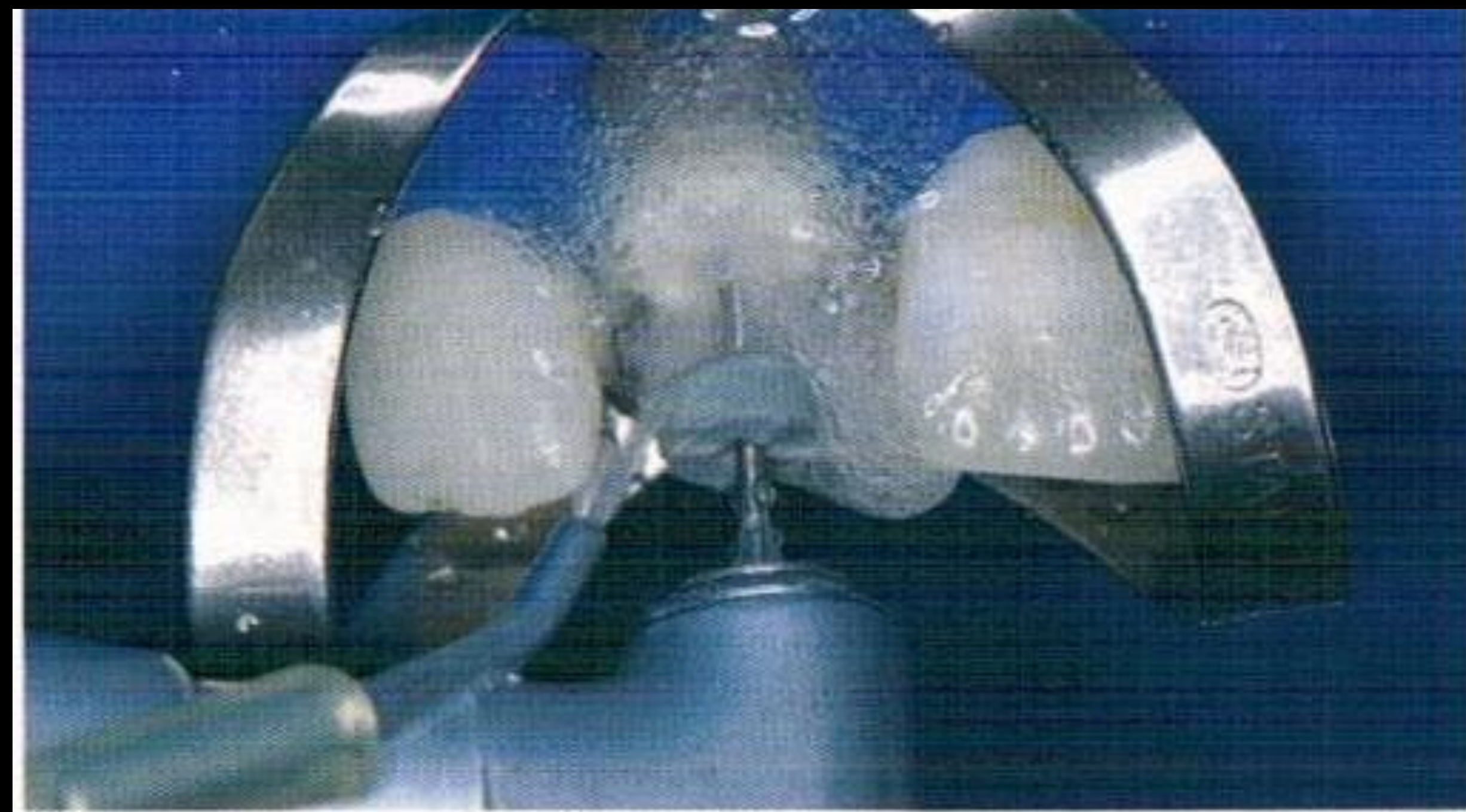

- 1 disco diamantado fino de dupla face



Utilizado para abrir a ameias interproximais de prótese parcial fixa cerâmicas.

- 1 disco diamantado fino de dupla face

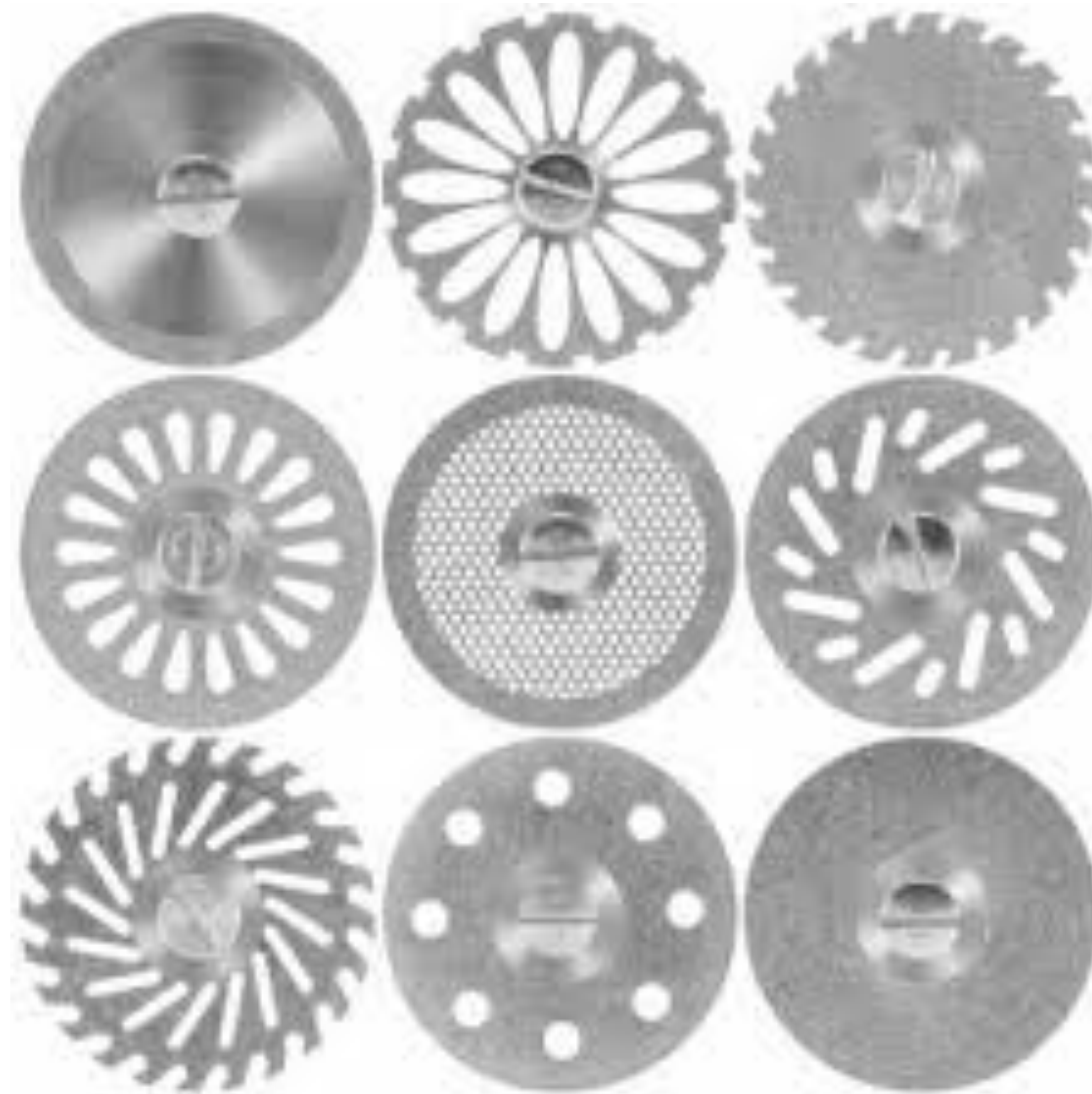

- 03 discos de carborundum
- 02 discos de aço de uma face ativa
- Mandris para ponta reta e contra-ângulo (2 de cada)

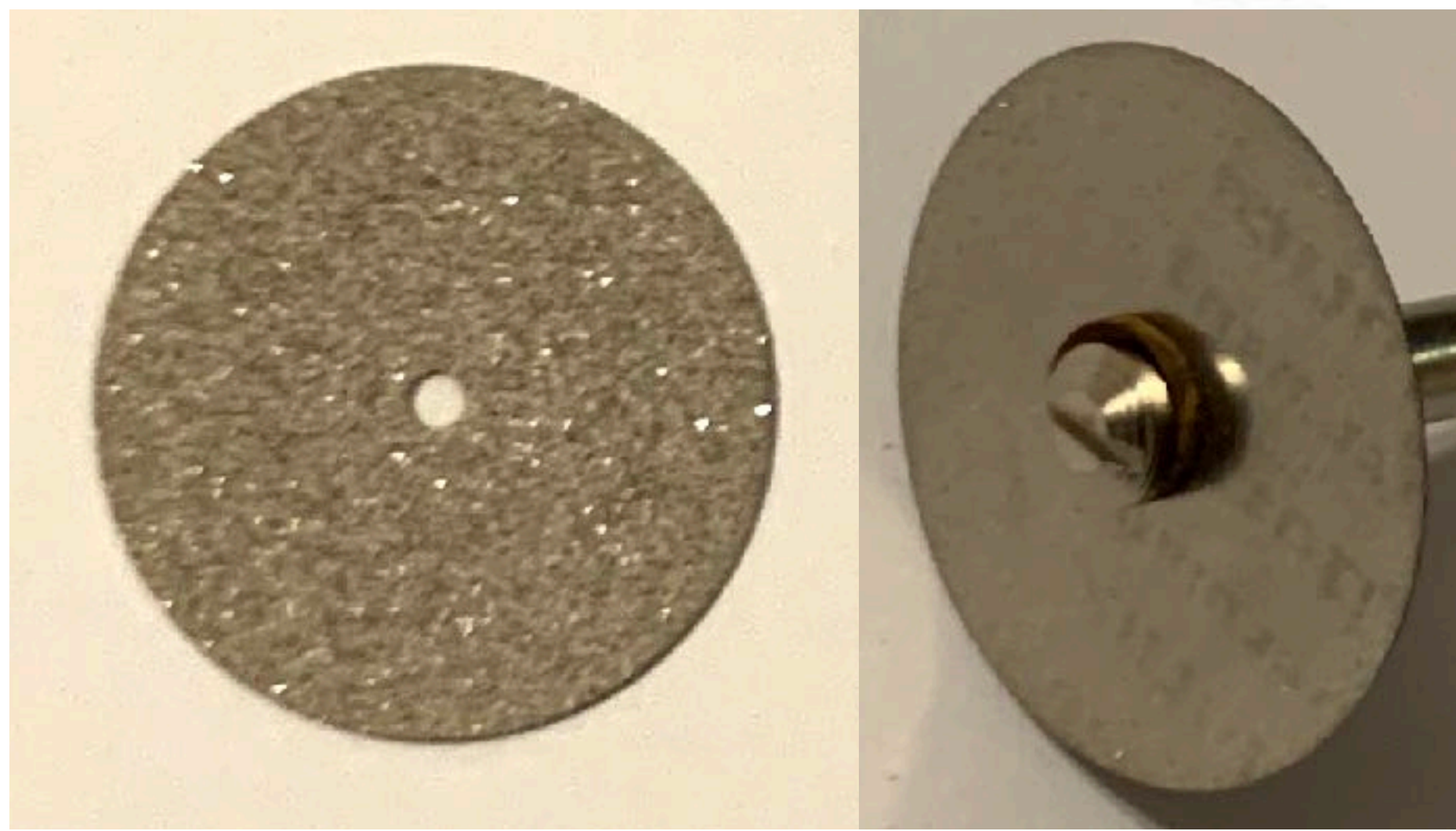
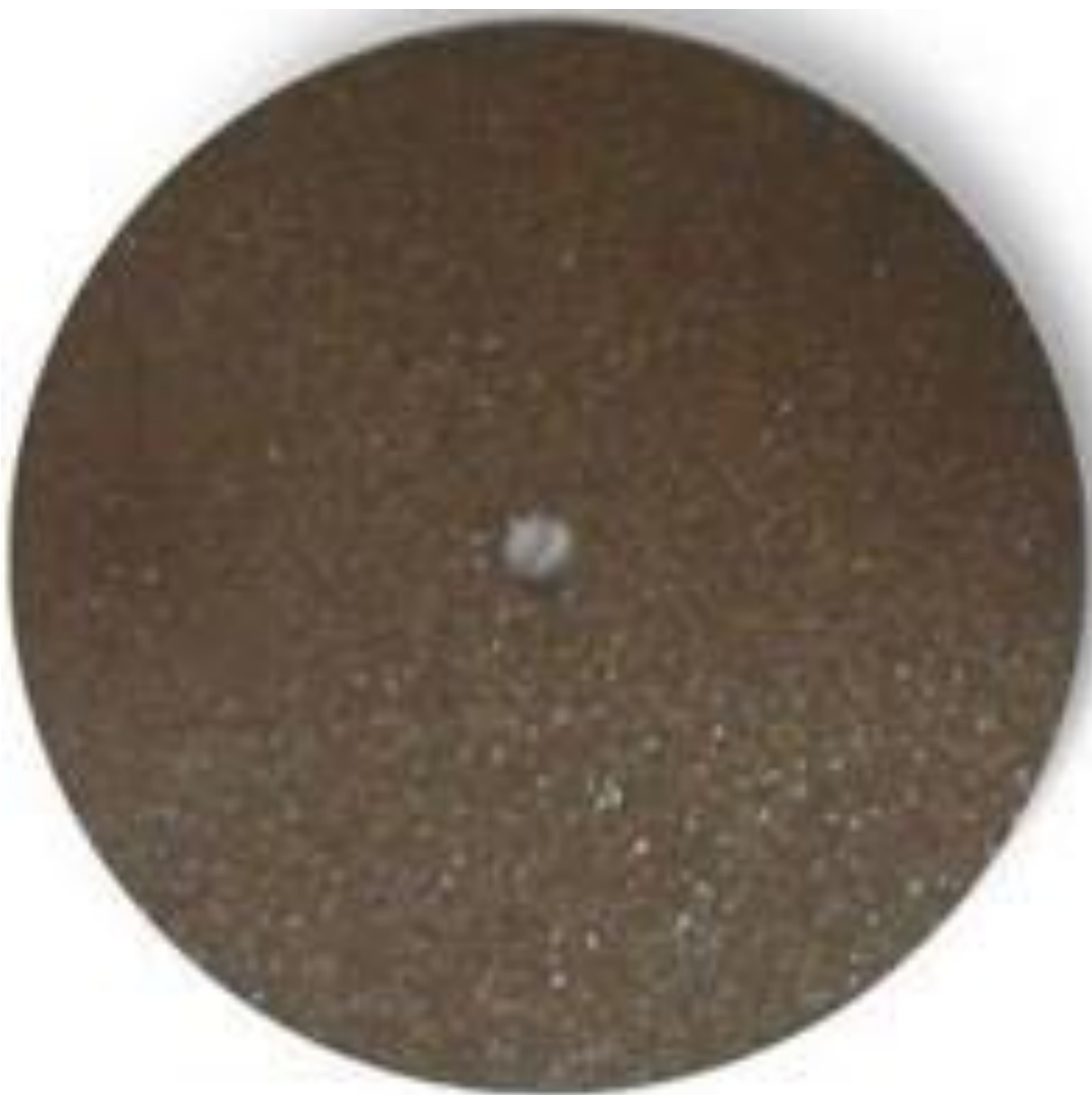

- 01 roda de borracha branca abrasiva Cerapol ou similar
- 01 roda de borracha para metal – preta





Indicado para pequenos ajustes oclusais e proximais

- 01 kit de silicones abrasivo para acabamento e polimento de acrílico (9234 PM – KG SORENSEN)
- 01 roda de lã para brilho em resina



- Espessímetro



- Espessímetro

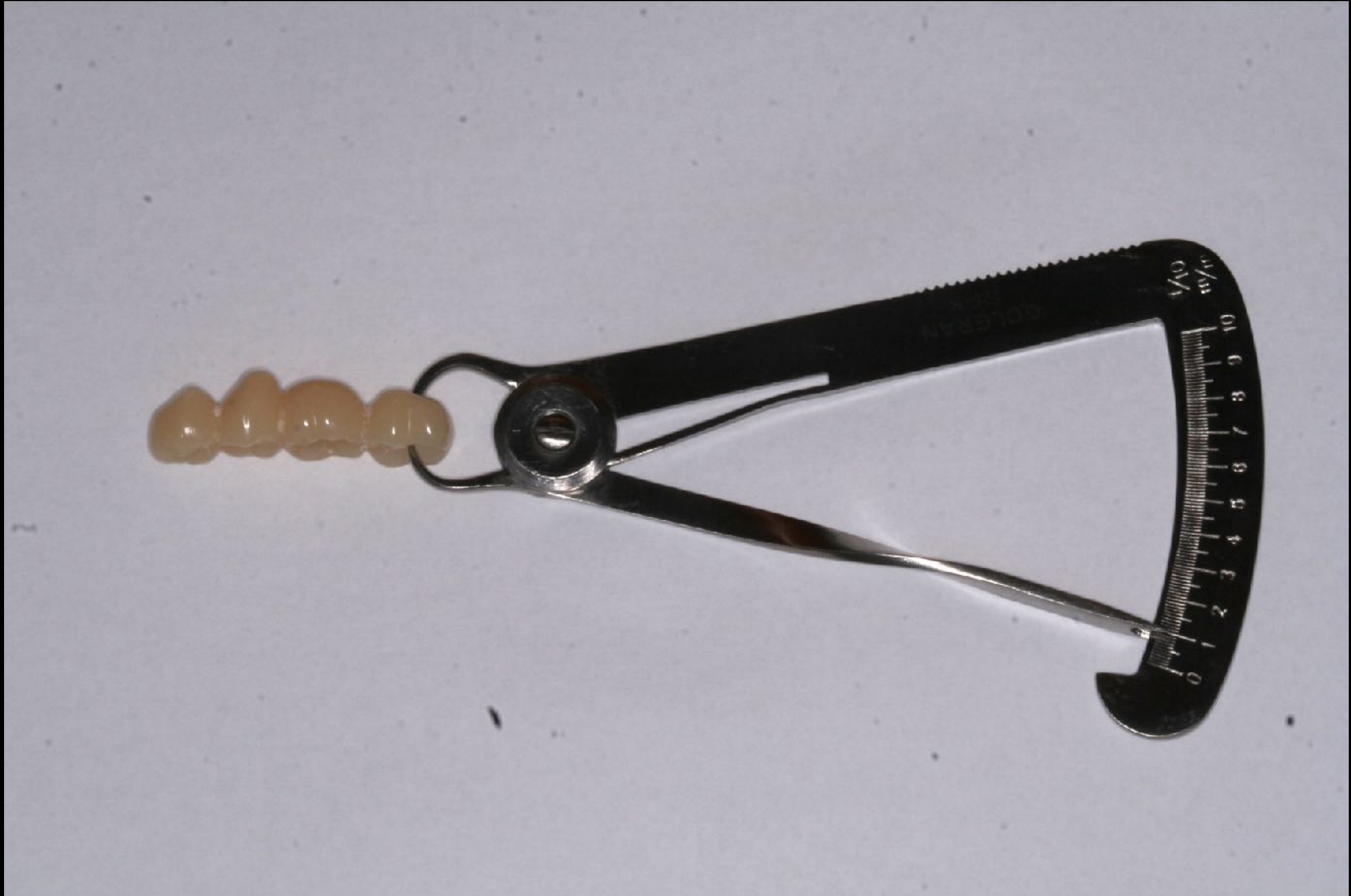

- Saca-prótese com pontas intercambiáveis



- Seringa para moldagem



- Carbono com espessura de 25 micrometros



- 1 caixa de pinos plásticos para moldagem de canal



- Fio afastador Ultrapak Nos 00 e 1 (fabricante Ultradent) (um de cada) ou Retracto fabricante Roeko) No 1 e 2



- Placas de vidro
- Cuba de borracha
- Espátula para gesso



- 2 frascos Dappen
- Pote para resina acrílica com tampa



- Articulador semiajustável com arco facial e placas para montagem (vários pares)



- 1 jogo de moldeiras tipo Verner para dentados - perfuradas
- 2 moldeiras de alumínio parcial perfuradas



- Lamparina a álcool
- jogo de instrumental para enceramento
- Cera para enceramento



- 4 Pinos para troquel



- Pinceis descartáveis tipo Micro brush
- 3 placas de polietileno de 0,5 mm de espessura leitosa



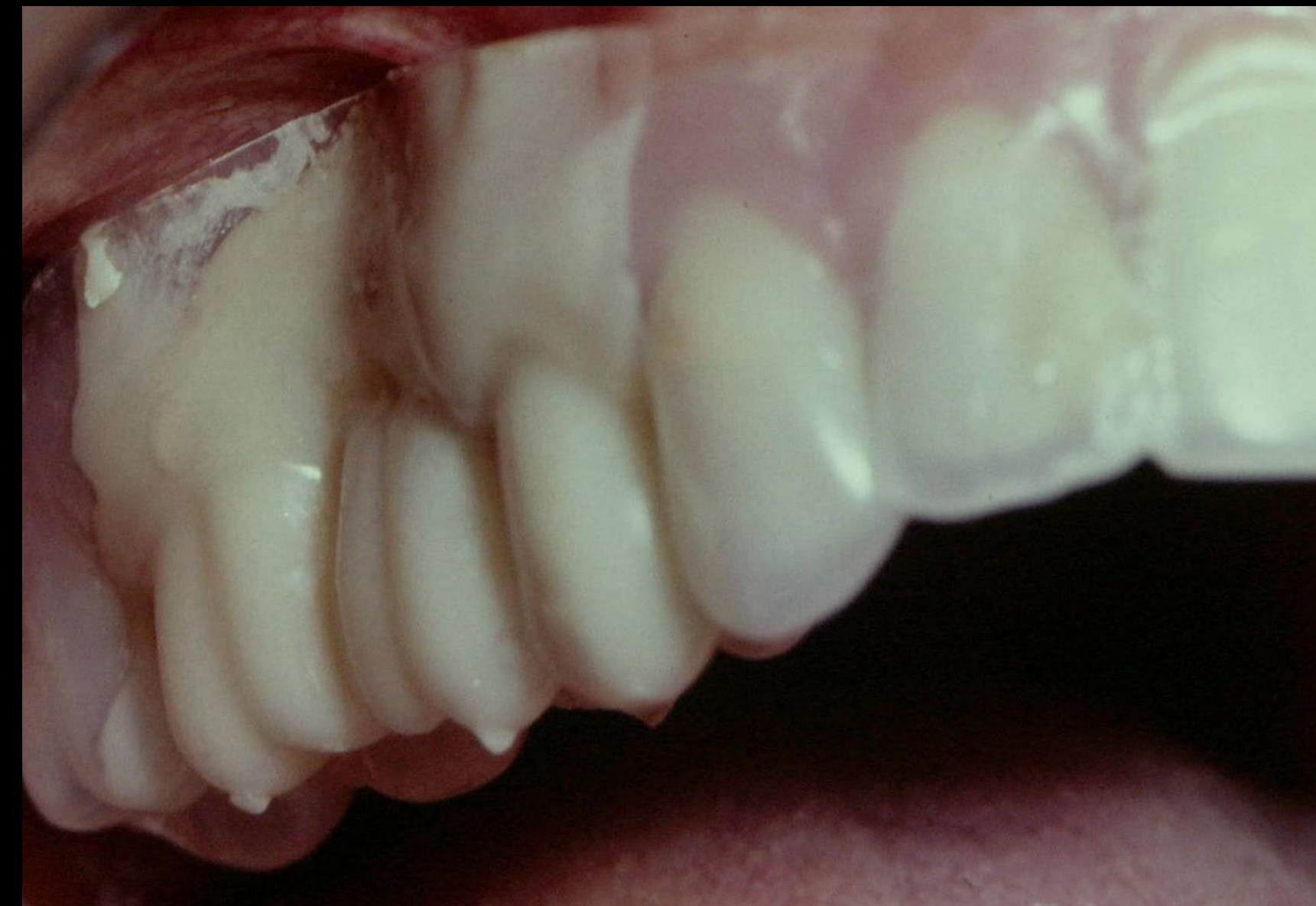
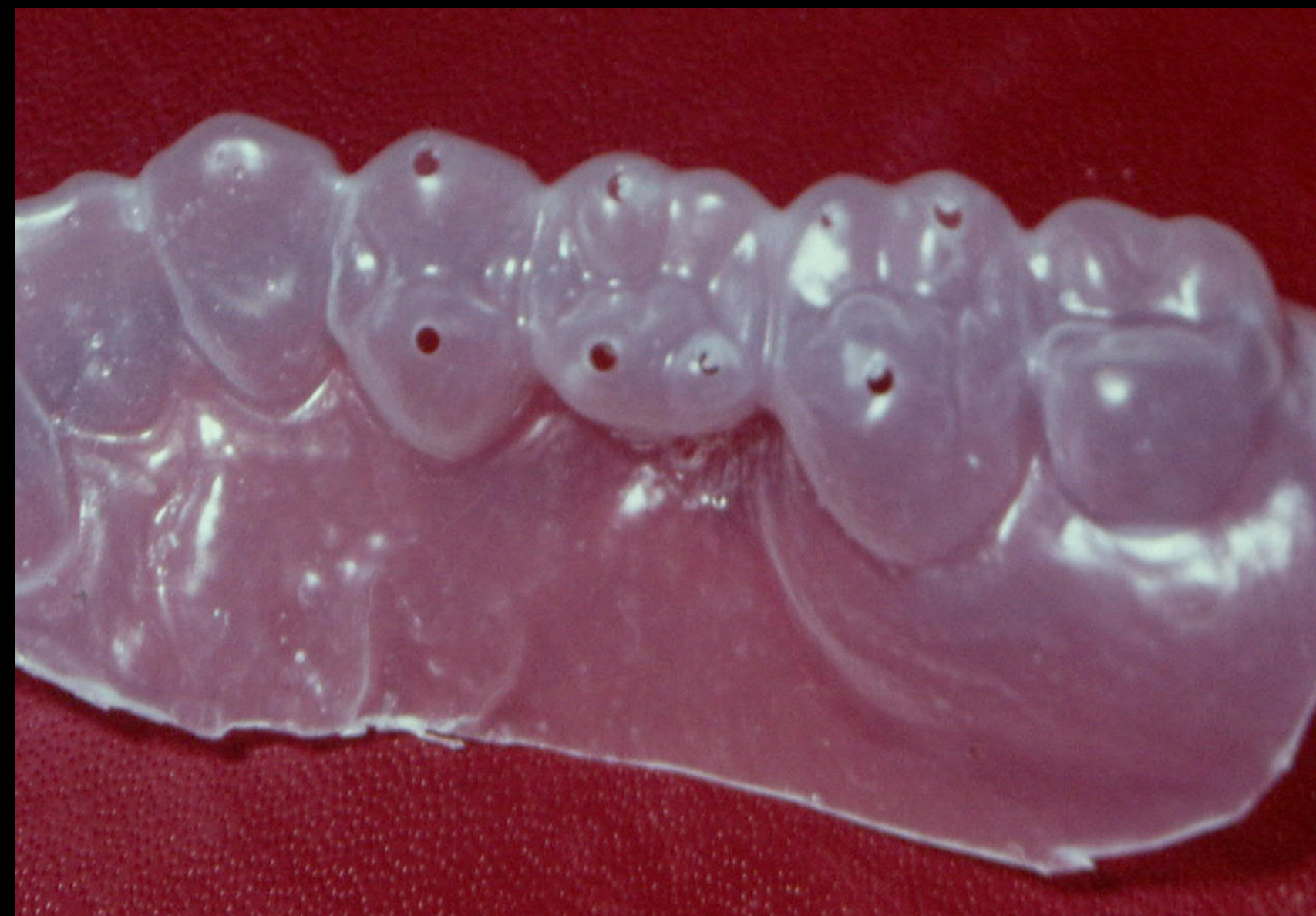

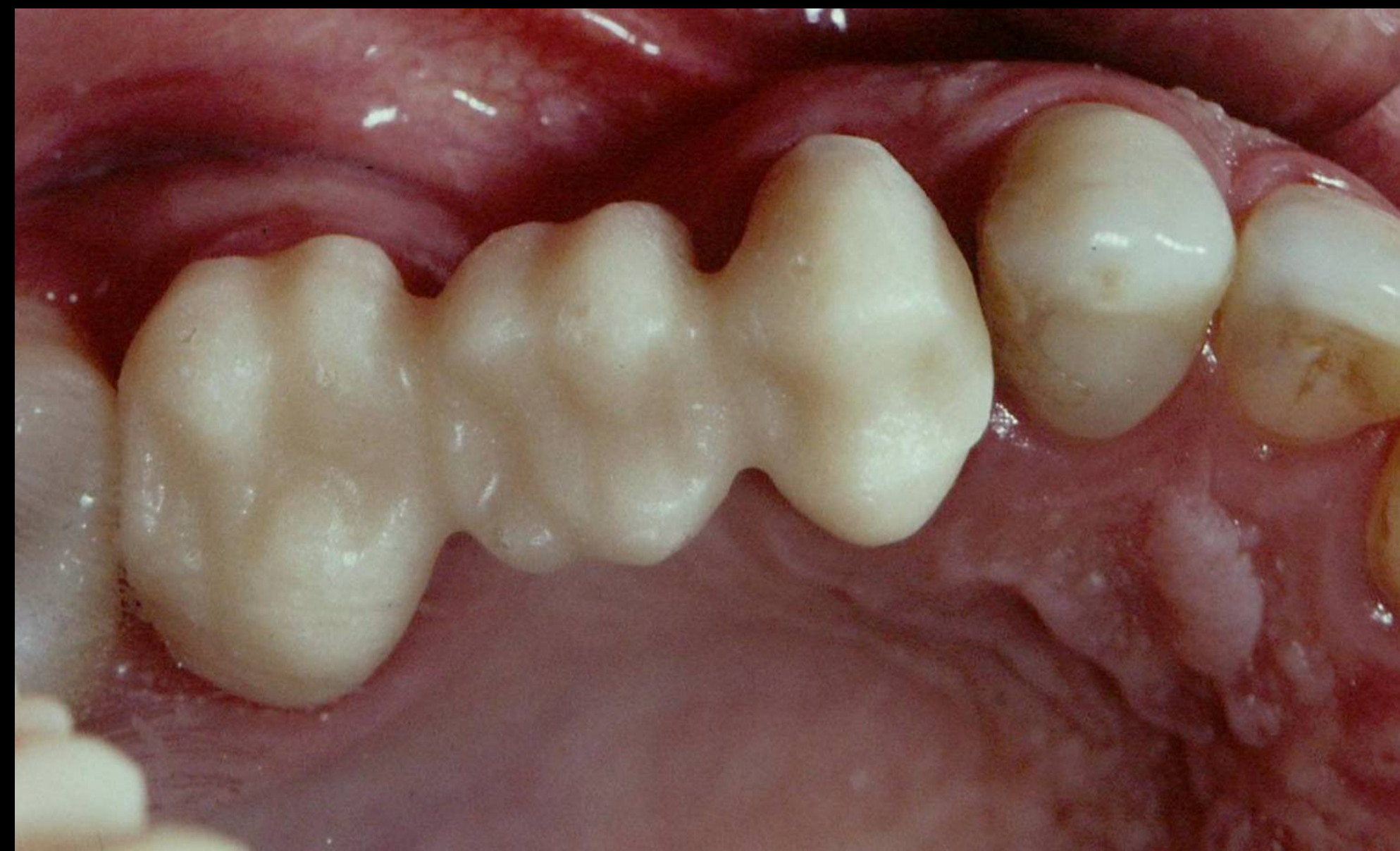

- Alicate no 139 (Ortodontia)
- Alicate no 121



- Alta rotação, micromotor (ponta reta e contra-ângulo)
- Cabo e lamina de bisturi
- 1 medidor de pó/água para alginato
- Pote plástico para umidificador
- 1 folhas de lixa d'água 400
- 1 cx. Cera 7
- 1 cx. Cera utilidade
- 2 seringas de plástico de 10 e 20 ml (compradas em farmácia)
- 1 pincel no. 10
- 1 metro de fio ortodôntico 0,7 ou 0,9
- 1 toalha de rosto
- Plástico branco de 60x40 para uso no laboratório
- 1 foto 3x4



- MANEQUIM ODONTOLÓGICO:

Dentes necessários para os preparos: 1 incisivo central superior, 1 incisivo lateral superior, 1 canino superior, 4 premolares superiores (2 de cada lado), 3 molares superiores (pode ser 3o. Molar) , 1 canino inferior esquerdo, 1 premolar inferior esquerdo, 1 premolar inferior direito, 1 molar inferior direito (pode ser 3o. molar).
Esse dentes devem, preferencialmente, ser naturais hígidos (ou com pequenas restaurações).

02 dentes tratados endodonticamente: um incisivo e um molar.

LANCHEIRA DE PRÓTESE PARCIAL FIXA:

- Instrumental clínico: espelho, pinça, explorador, curetas dentinárias
- Hollenback 3S
- Lecron
- Espátula 7
- Explorador reto
- Régua milimetrada
- Espátulas para cimento 24 e 36
- Tesoura reta
- Pinça porta-carbono