

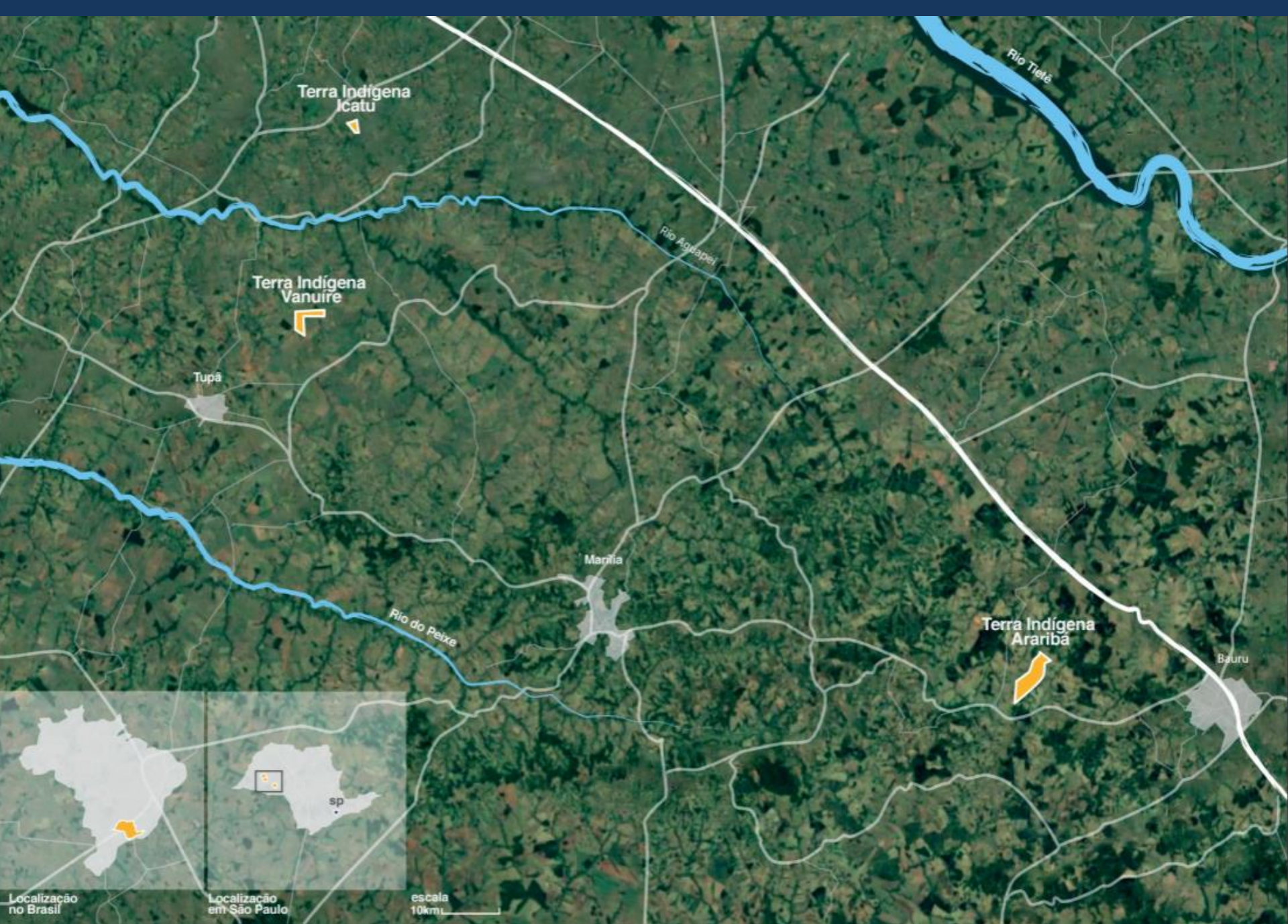

Resistência já!
Fortalecimento e união
das culturas indígenas

Kaingang
Guarani Nhandewa
Terena

Maurício André da Silva
Educador
Responsável pelo Educativo



Terra Indígena Icatu

Terra Indígena Vanuíre

Tupã

Maria

Terra Indígena Araribá

Bauru

Localização no Brasil

Localização em São Paulo

escala 10km

Coleções Kaingang, Guarani Nhandewa e Terena sob a guarda do MAE-USP



Panela. Kaingang. Coleta: 1947. Coleção: Hebert Baldus. Acervo: MAE – USP .Foto: Ader Gotardo

Coleções Kaingang, Guarani Nhandewa e Terena sob a guarda do MAE-USP



Chocalho. Guarani – Apapokuva. Coleta: entre Abril e agosto de 1947. Coleção: Herbert Baldus. Local: Posto Curt Nimuendaju (antigo Araribá). Acervo: MAE – USP. Foto: Ader Gotardo

Coleções Kaingang, Guarani Nhandewa e Terena sob a guarda do MAE-USP



Cabaça com tampa. Terena. Coleta: 1947 . Coleção: Herbert Baldus. Local: P. I. Araribá, SP. Acervo: MAE – USP.
Foto: Ader Gotardo



Aldeia Vanuíre, Museu Worikg– Kaingang.



Registro fotográfico da Natália Lipu da Silva e Vandrielle Daiane da Silva indígenas Terena da Aldeia Ekeruá. Aldeia Nimuendaju Guarani Nhandewa. Foto: Guarani Nhandewa



Registro fotográfico da Natália Lipu da Silva e Vandrielle Daiane da Silva indígenas Terena da Aldeia Ekeruá. Aldeia Icatu – Terena. Foto: Terena



Estudantes da Aldeia Icatu – Kaingang e Terena. Foto: Kaingang e Terena



Requalificação do acervo. Foto: Kaingang



Requalificação do acervo. Foto: Terena



Restauo da vestimenta da Ema. Foto: Terena

Premissas do Programa Educativo.



Recurso do mini vídeo. Registro da fala do Márcio Lipu. Terena da TI Icatu.



Presença Kaingang, Susilene Kaingang,
assistente de Pajé.



Presença Kaingang, Susilene Kaingang,
assistente de Pajé e Ronaldo Iaiati, cacique.



Presença Guarani, Vanderson Lourenço e Cleidinilson Alves Marcelino professores.

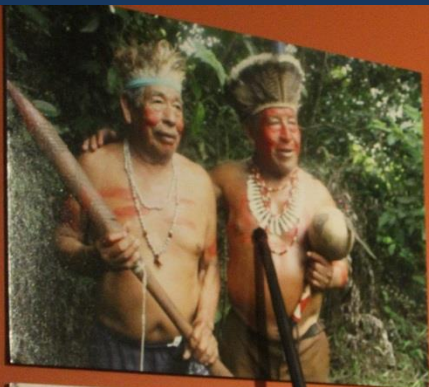

Presença Terena.
Cândido Mariano Elias,
pajé e Rodrigues Pedro

Kaingang, Guarani Nhandewa e Terena: resistência já! fortalecimento e união das culturas indígenas

Viviane Wermelinger Guimarães

(Organizador)

Universidade de São Paulo. Museu de Arqueologia e Etnologia

Marília Xavier Cury

(Organizador)

Universidade de São Paulo. Museu de Arqueologia e Etnologia

Carla Gibertoni Carneiro

(Organizador)

Universidade de São Paulo. Museu de Arqueologia e Etnologia

Maurício André da Silva

(Organizador)

Universidade de São Paulo. Museu de Arqueologia e Etnologia





MAE

MUSEU DE
ARQUEOLOGIA
E ETNOLOGIA

Contato:

mauricio.andre.silva@usp.br

educativo.mae@usp.br

11 - 3091-4905