

Semiologia e saúde da criança:

Material pedagógico de apoio:



Exame físico geral



Exame físico geral





Pele



Vérnix



Mancha mongólica



Hemangioma Plano



Icterícia



Ictericia



**Antes de la
fototerapia**



**Después de la
fototerapia**

Milium sebáceo



Lanugo





ERITEMA TÓXICO NEONATAL

Impetigo



Subcutâneo



Palpação de gânglios



Esqueleto e Articulações

Polidactilia na mão



Dedo extranumerário rudimentar

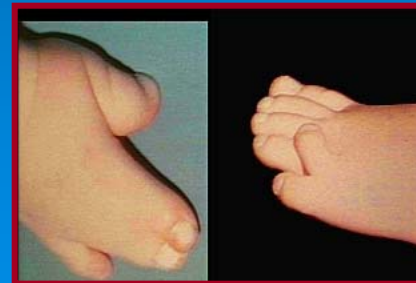
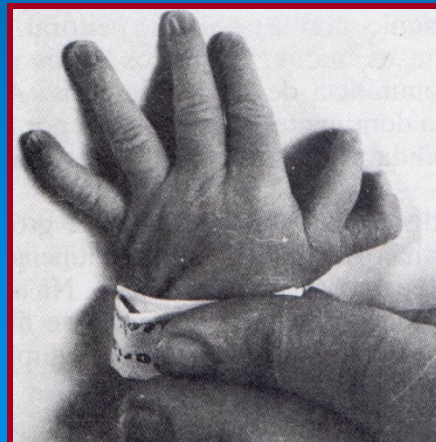

Má formação de pés e dedos

Esqueleto e articulações



Fratura de clavícula



Fratura de clavícula



Pés tortos?



Coluna Vertebral



Coluna Vertebral

Defectos congénitos de nacimiento - Columna bifida, hidrocefalia y malformación de Arnold-Chiari

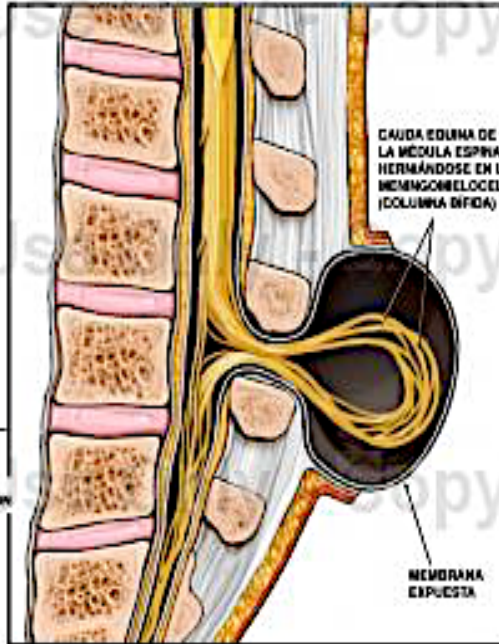

VISTA SAGITAL MEDIA (CORTE TRANSVERSAL) DE LA ESPINA LUMBAR DEL RECIÉN NACIDO

ANATOMÍA NORMAL

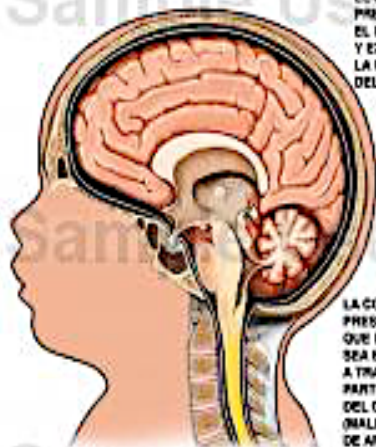

CONDICIÓN HIDROCEFÁLICA

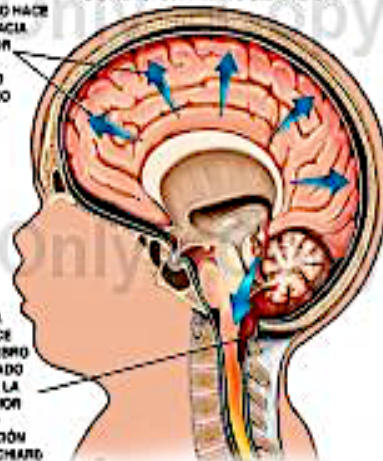

Meningomielocele



Mielomeningocele (cortesía Dra. Tellerías)

Manobra de Ortolani

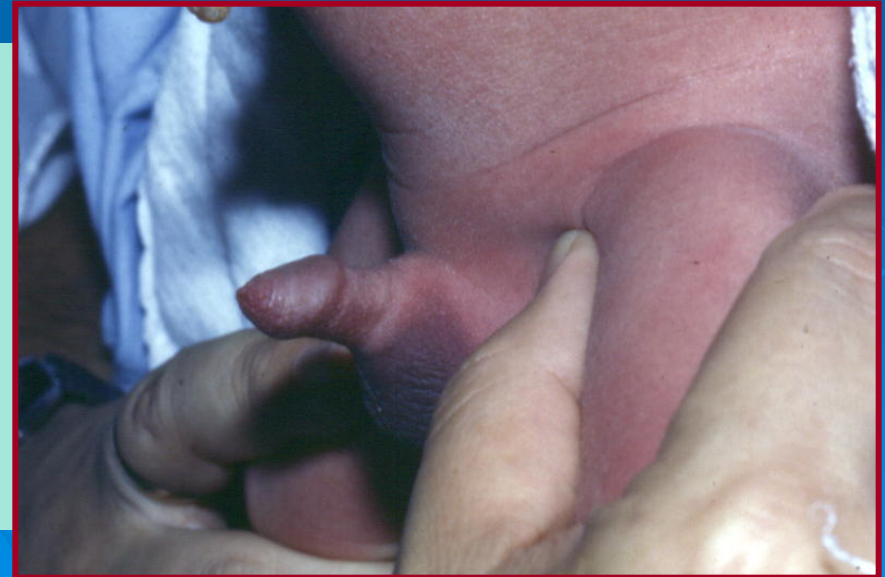
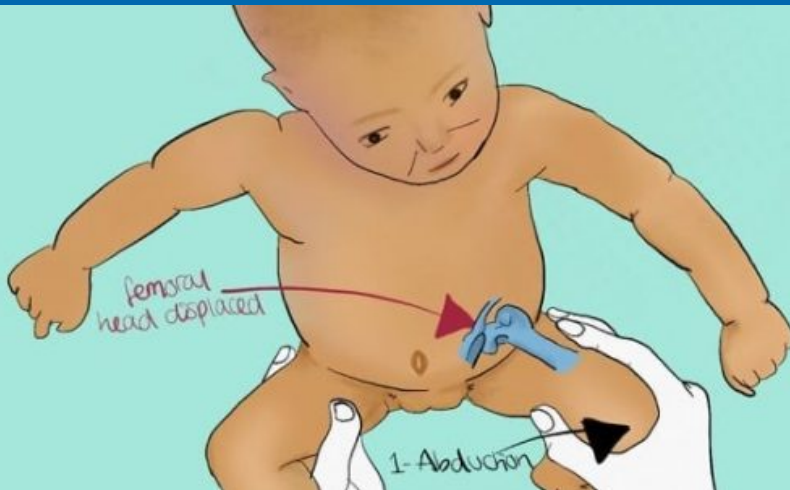

Manobra de Barlow



Abduct the hip joint

Ortolani Positivo



Posicionamento