

Módulo 4 - Consumo doméstico e cultura material

Aula 10_ Industrialização, consumo e a expansão das classes médias

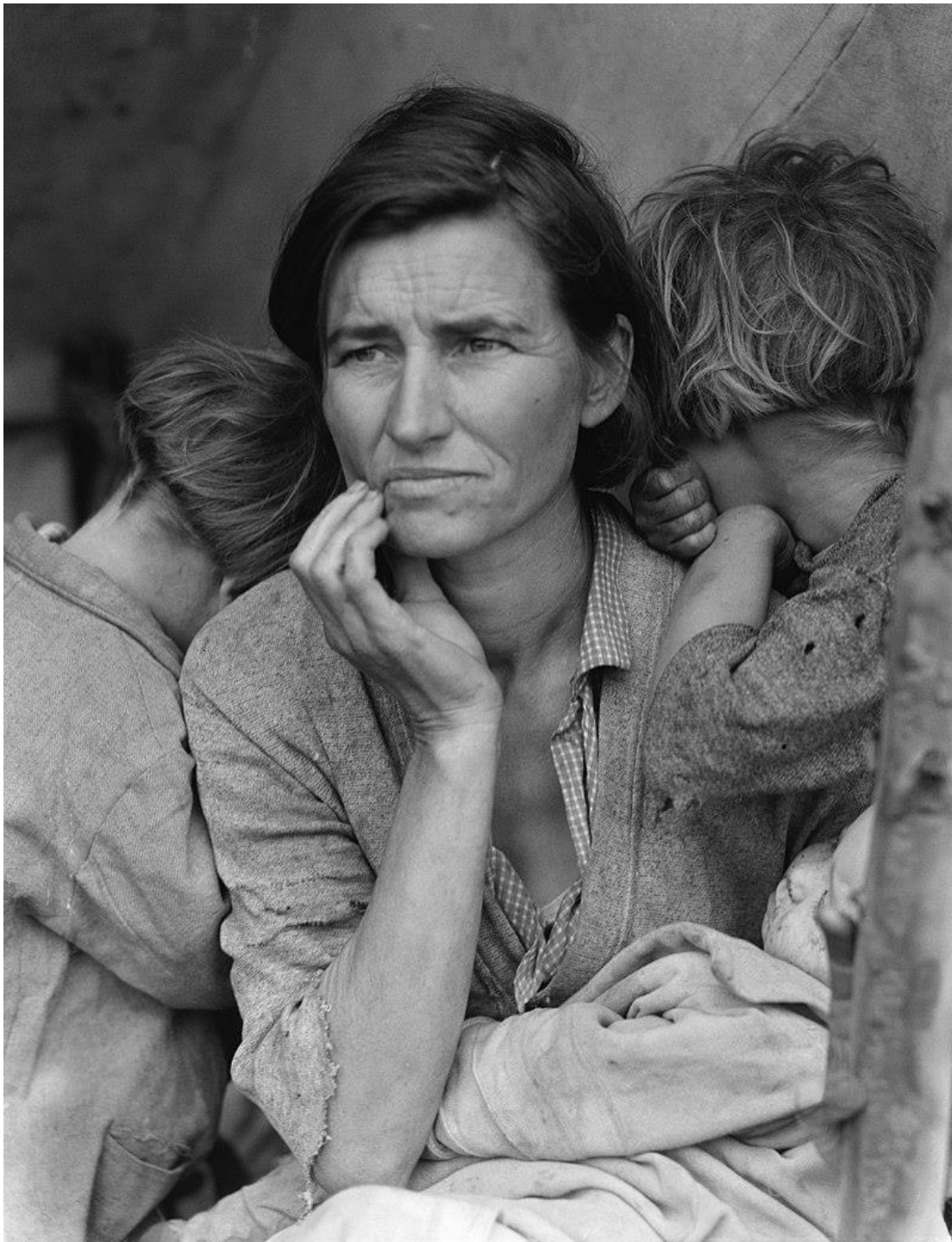

Migrant Mother (1936)
Dorothea Lange



Dorothea Lange

CARDOSO, Rafael. *Uma introdução à história do design*. São Paulo: Editora Blucher, 2008

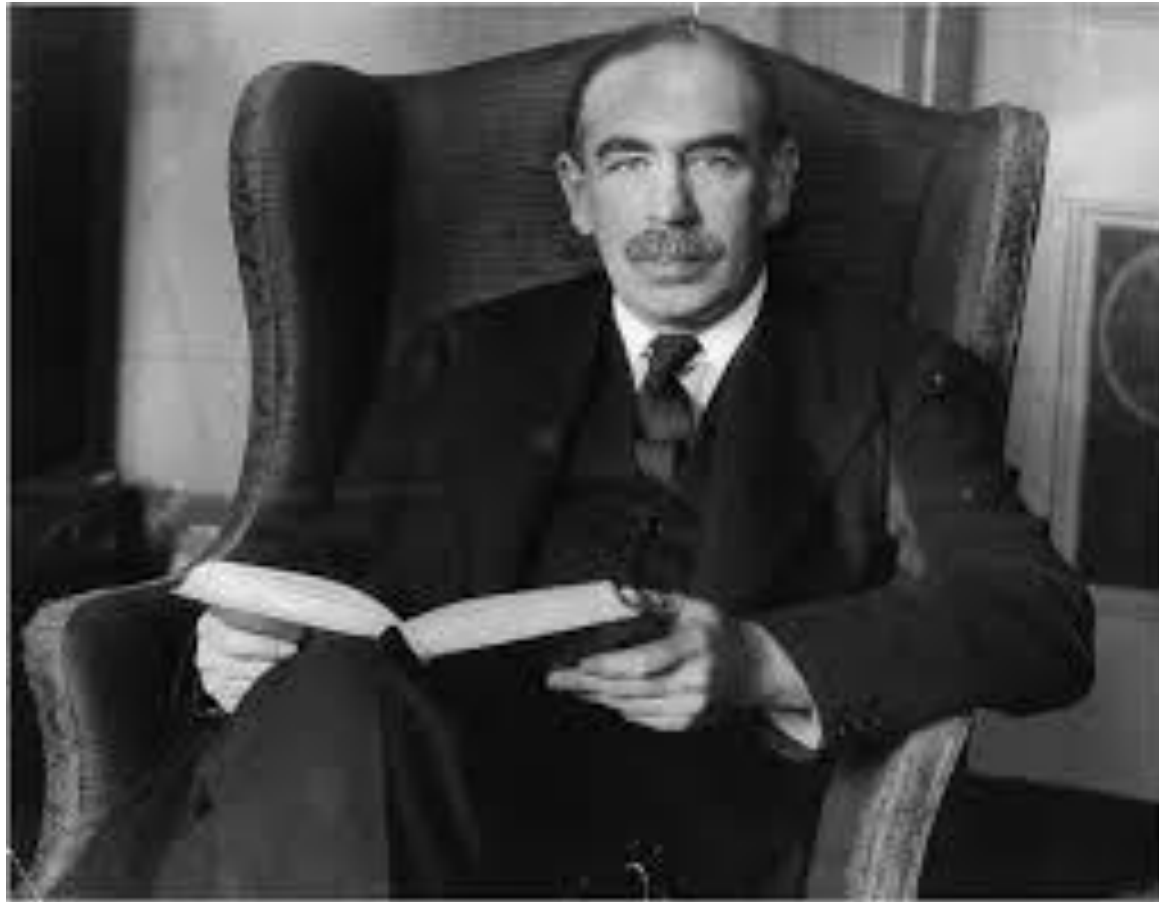

John Maynard Keynes (1883-1946)



Franklin Delano Roosevelt (1882-1945)

ARRUDA, Márcia Bonfim. *Objetos turbulentos, territórios instáveis: uma história das representações dos aparelhos domésticos no espaço doméstico (1940-1960)*. Tese (Doutorado em História) - PUC-SP, 2010.

DARK BLAZE

— é a côr da nova moda!

Não tenha!
Não desista!
Desta moda!



Outras tonalidades Peggy Sage
em PRATA e PSYCHE PINK

Tarde demais

que o tempo do seu, talvez tenha a parte de...
— (Continuação) —

— (Continuação) —

— (Continuação) —

— (Continuação) —

— (Continuação) —

— (Continuação) —

— (Continuação) —

— (Continuação) —

SIRVA

CARNE COM SAVORA!



SE MEXE A BORDA DO PIRRI!

A beleza é obrigação

A beleza não é obrigação de ser...
— (Continuação) —

— (Continuação) —

— (Continuação) —

— (Continuação) —

— (Continuação) —

**Enceradeira Elétrica
EPEL GARANTIDA
POR 2 ANOS
POR Cr\$1.950,00**

Distribuída em todo
Brasil, 79648
**INDÚSTRIAS RIUNIDAS
INDIAN EPEL, LTD.**
SÃO PAULO — CURITIBA E CUIABÁ
LARGO SÃO BENTO, 90

Distribuidora no Distrito Federal
CASA FERNANDES
RUA SETE DE SETEMBRO, 124
ZONES: 43-4001 E 43-4003

**VENDAS TAMBÉM EM
10 PRESTAÇÕES**

Crescer
EMAGRECER ENGORÇAR?

Presentes

Walita

- úteis para tôda
a família

Valem muito mais
do que costum!
Vendidos em
suaves prestações!

LIQUIDIFICADOR *Walita*

Faca de aço inoxidável especial,
três velocidades. Copo de vidro
refresca no calor. Misturador
para: soras, cremas, sopas, molhos,
molho, creme, leite doce, queijos,
mistura bebidas, bife sarvetas etc.



LIQUIDIFICADOR -
BATEDOR

Liqui-Mix

Criação suíça de fama mundial.
Vem com faca e rolos batedo-
ra. Liquidiza, mói, tritura, amassa,
bate, mistura. Mais poderoso
que qualquer outro aparelho
comem. Fabricação de WALITA.



Onde se vendem bons produtos...

V. compra *Walita*



Quem não "dorme" na escolha...

compra *Duarte*
o Colchão de Molas
do PLANO
Kisonho



Produzido em fábrica própria,
com máquinas modernas, o Colchão de Molas DUARTE

para um repouso 100% perfeito. E Você pode
adquiri-lo pela extraordinária Plano **KISONHO**,
em 18 moficas mensais - único com
sorteios mensais no valor de Cr\$ 2.130.000,00.

Esja, sua comprazimento, a presença de um sono
representado = **durma bem para
viver melhor** com Colchão de Molas DUARTE.

Mais de
30.000 lares
já estão desfrutando
o conforto do
COLCHÃO DE MOLAS
DUARTE

- Espuma significativamente
perfeita.
- Molas ultra-suaves e
duráveis.
- Material selecionado,
totalmente impermeável e
totalmente durável.

a Feira do Lar S.A.

COMERCIAL E IMPORTADORA

Capital autorizado Cr\$ 10.000.000,00 - Arrendo mercantil para Cr\$ 20.000.000,00
Av. General Osório de Almeida, 304/306 (Jardim) - São Própria - São Paulo
Filial: Rua Mauá, 100 - Vão Leopoldina (Luz) - São Própria - São Paulo
Av. Rio Branco, 14 - 20º andar - São Própria - Rio de Janeiro

DURMA BEM PARA VIVER MELHOR

F. A. - no R. N. P. T. sob N.º 157427

Nathan - 7.224

E você pode adquiri-lo pelo
extraordinário Plano Kisonho em 18
módicas mensalidades – único com
sorteios mensais no valor de Cr\$
2.130.000,00

O Cruzeiro, ano XII, n. 13, 12/12/1953, p. 56

LANA TURNER VEM PARA O RIO

Per ALEX VIANNY



LANA TURNER e Cheryl Christian, sua filha



MOVADO

CREADOR DE MODELOS DESDE 1885

Vendida e garantida pelas melhores joalheiras de toda a mundo

...e instalaremos
na cozinha um
EXAUSTOR CONTACT

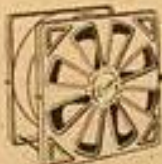

Aparelho que expelle imediatamente para o exterior os vapores gordurosos, gases de combustão, e o cheiro dos alimentos.

Exaustor Contact — aparelho renovador de ar — grandemente econômico e de fácil instalação, não deve faltar em qualquer cozinha. Extrai rapidamente o ar viciado, evita que os vapores gordurosos se depositem nos móveis, proporcionando em toda casa um ambiente confortável e livre dos odores fortes dos cozinheiros.

Nos casos de elasticidade e materiais de construção

O Novo **EXAUSTOR**



Contact

INTEIRAMENTE METÁLICO

ART. 1047



Walita S.A. Centro Industrial - São Paulo e Filial: Rua de Joviano Porto Alegre, Curitiba, Recife, Belo Horizonte, Salvador.

NOVA! MODERNA! MELHOR! COMPLETA!

É a nova batedeira **Walita** Modelo Jubileu. Além de muito bonita e decorativa, tem a qualidade **Walita**, presente em 10 importantes características. Vamos ver: 1.ª: É portátil e leve como deve ser uma batedeira realmente completa • 2.ª: O fio é flexível e espiralado • 3.ª: Os batedores, ejetáveis, soltam-se ao simples toque de um botão • 4.ª: A velocidade e "Toque Pluma", que você adapta facilmente a qualquer tipo de receita • 5.ª: As tigelas são de vidro refratário e podem ir diretamente ao forno • 6.ª: Fora da base, descansa de pé, sem contacto dos batedores com a mesa • 7.ª: Cabo e corpo formam uma unidade compacta e sólida • 8.ª: Tem espremedor de frutas • 9.ª: Moedor de carne adaptável • 10.ª: E o motor é **Walita**... desafio ao tempo, ao trabalho, ao desgaste! A batedeira **Walita** dá conforto e facilita realmente a sua vida.

QUANDO V. COMPRA WALITA ■ V. COMPRA MUITO ■ POR MUITO POUCO ■ PARA MUITO TEMPO:

Walita





GANHEI!

...ganhei
a minha
batedeira de bolos

Fiquei contentíssima quando ganhei minha Batedeira de Bolos Walita do meu marido. Ah, nunca pensei que pudesse haver uma Batedeira com tanta utilidade! Vejo só: ela tem 10 velocidades diferentes e bate até 3 quilos de massa de uma vez... tem moedor de carne adaptável... espremedor de frutas... e também batedeira portátil e suas tigelas são de vidro. **PEREK**! V, nem imagina quanta coisa gostosa se pode fazer diariamente com a Batedeira de Bolos Walita! Garanto que é só experimentá-la para nunca mais dispensá-la!

Los produtores de **ELETR-INDÚSTRIA WALITA S.A.** - São Paulo
Pôrto Rio de Janeiro - Pôrto Alegre - Recife - Curitiba.

*PEREK - marca registrada
de Corning Glass Works

QUEM
TEM **Walita** TEM TUDO!

Confessions of
an Advertising Man
David Ogilvy

1967



David Ogilvy (1911-1999)
fundador, no SPG, da agência
britânica Ogilvy & Mather.

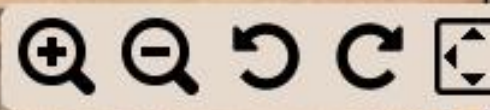

Em cima — Ray Mitchell no lado de um belo estagiário-estrela. A direita — Aparelho recente de sala de jantar.
HOLLYWOOD — Setembro de 1942 (Compartilhado de Marjorie Reynolds. Especial para O CRUZEIRO).
Uma semana anteriormente em "Lugar à mulher", estrelada por Ray Mitchell com Beverly Sills. Uma linda comediante, desce para fazer o papel de esposa de Charles. O CRUZEIRO teve o privilégio de fazer a "tela" de cinema que de fato foi o primeiro de Ray Mitchell a ser exibido em "Lugar à mulher" com Beverly Sills, com lindas e maravilhosas cenas.

ONDE MORAM OS "ASTROS" DO CINEMA

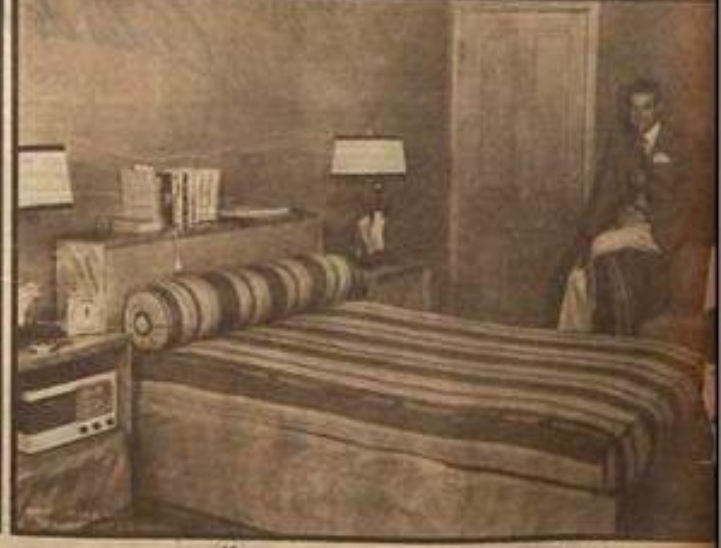

Em cima — O quarto de Ray Mitchell, o novo estagiário-estrela de um filme recente. A direita — O quarto de Ray Mitchell e o grande e confortável sofá de jantar em sala de jantar. (Foto Paulson — Especial para O CRUZEIRO.)

CASELLI, Pedro Álvarez. *Mecánica doméstica. Publicidad, modernización de la mujer y tecnologías para el hogar 1945-1970.*
Santiago: Ediciones UC, 2011.

os olhos do mundo

programa
dos
festejos
do

IV centenário da cidade de são paulo



estarão

voltados

para são paulo

1954

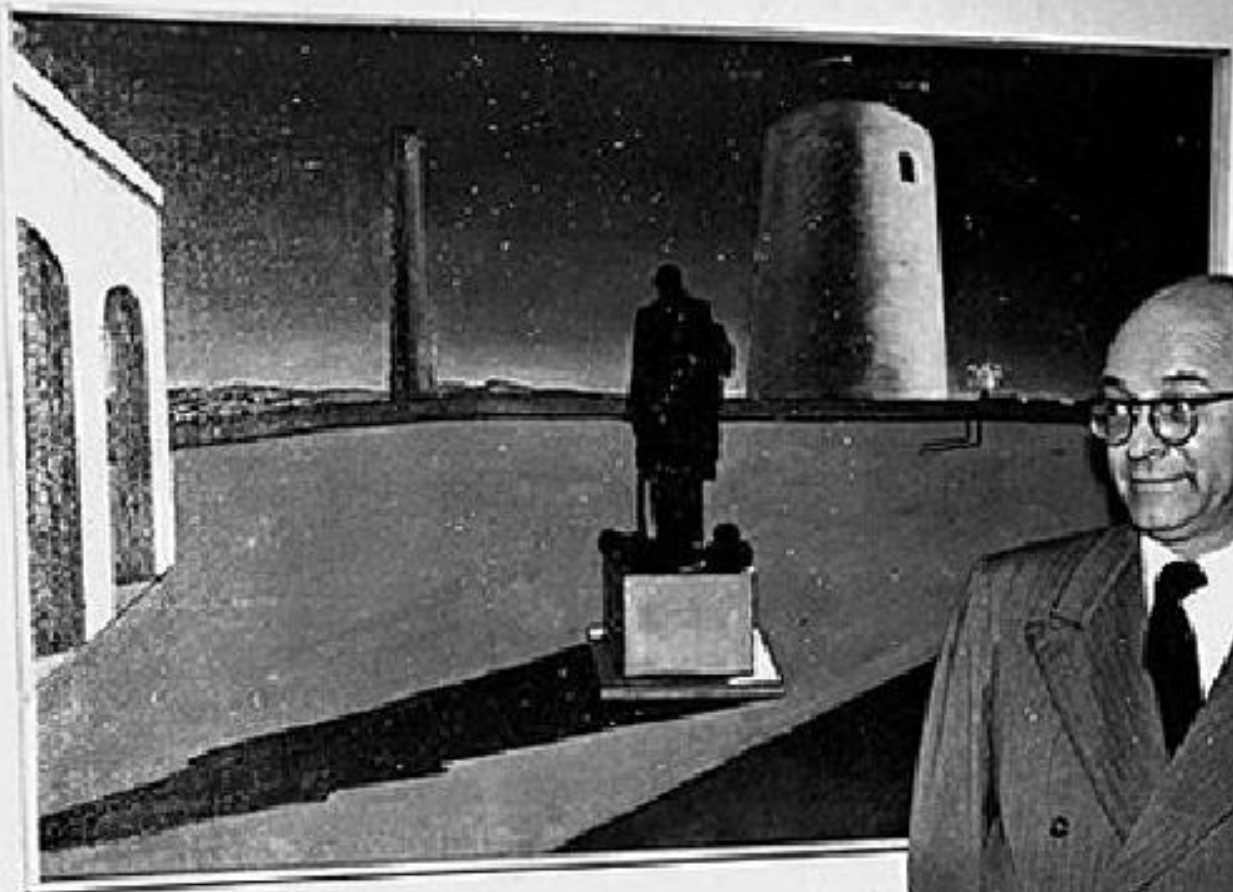

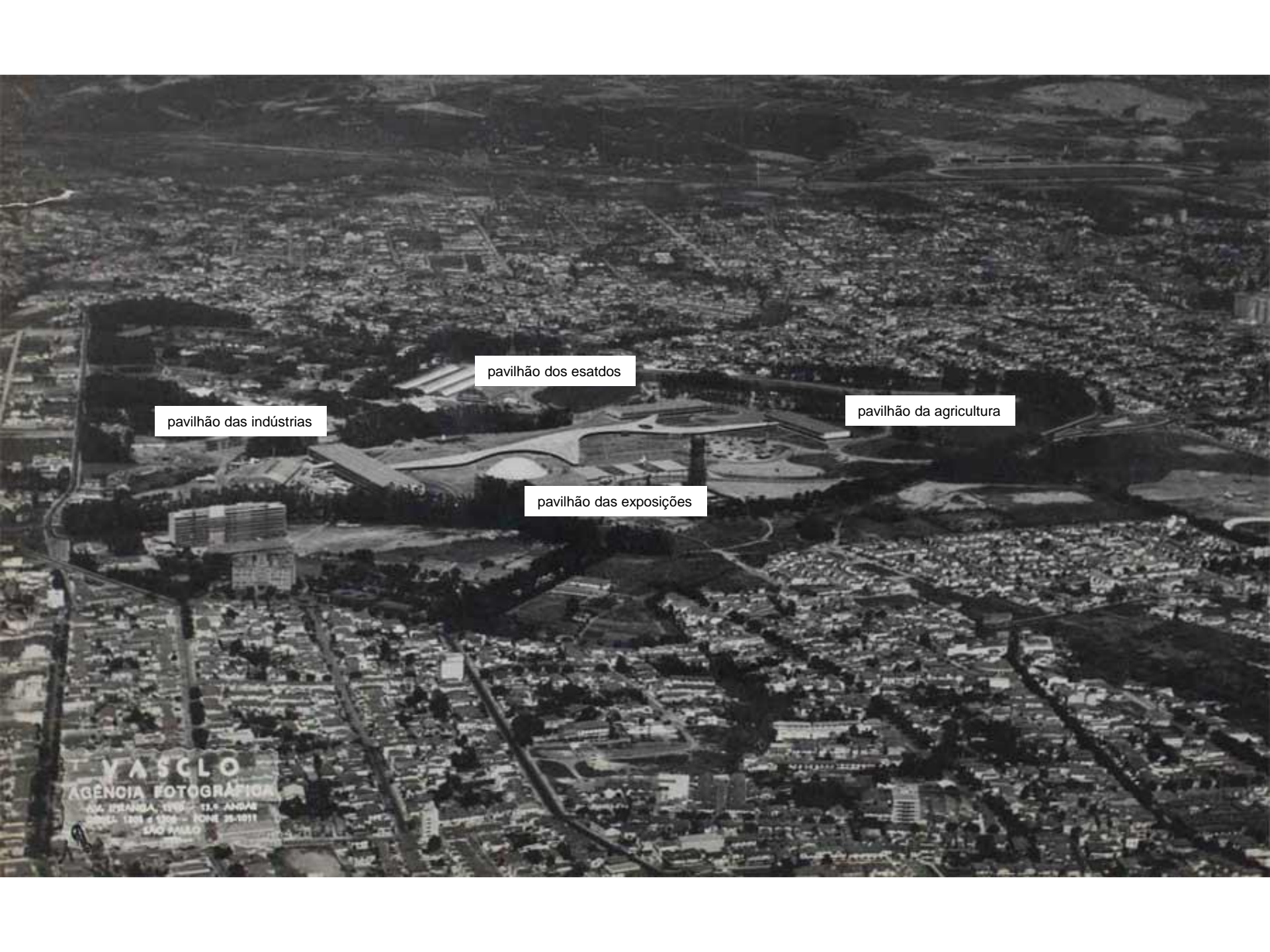

pavilhão dos esatdos

pavilhão das indústrias

pavilhão da agricultura

pavilhão das exposições

VASCLO
AGENCIA FOTOGRAFICA
RUA JOSE ANTONIO, 1100 - 11.º ANDAR
CENTRO - 1301 e 1304 - FONE 25-1011
SAO PAULO





PEIXE

Peixe
no sistema
de águas
de superfície
em áreas
de proteção





Centro de Eventos e Convenções (c. 1978)
Jorge Wilhelm



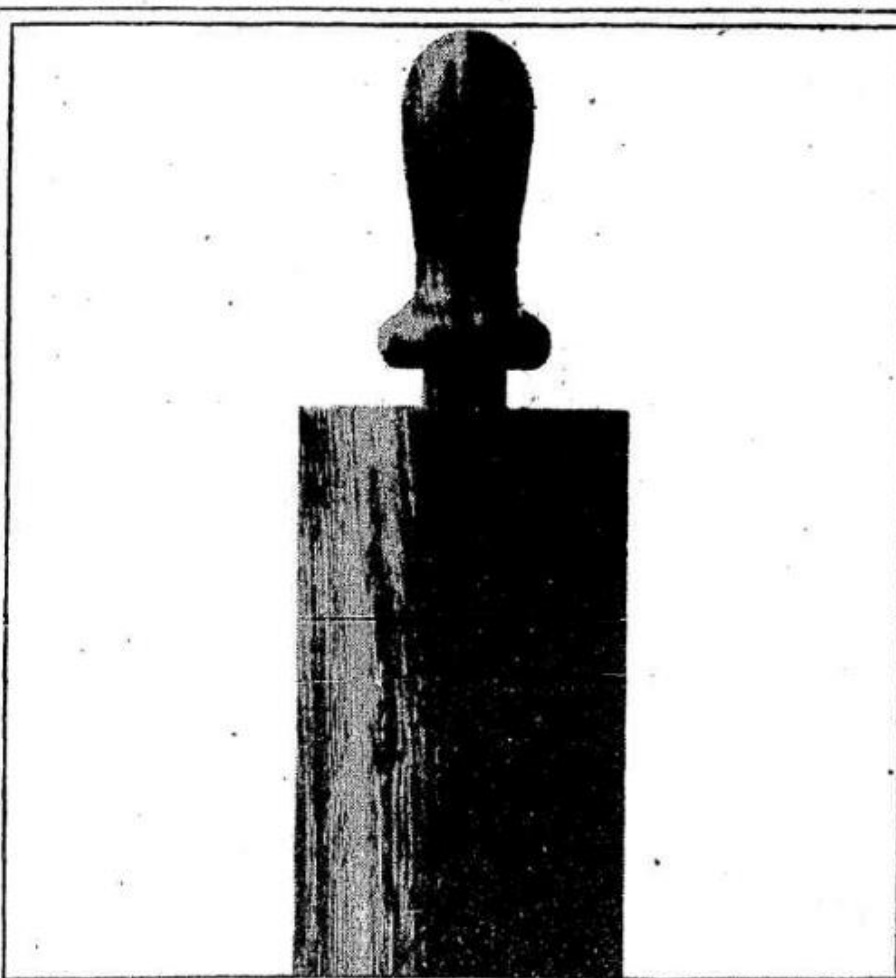

“Olha aqui se V. não me levar na ”

Você sabe que ela está curiosa para ver os últimos lançamentos em móveis, decoração, utensílios domésticos, aparelhos elétricos... E não vai querer perder a UD de jeito nenhum. Você vai ter coragem de não levá-la?



xi feira nacional de utilidades domésticas

De 10 a 25 de abril - Ibirapuera - São Paulo
Aberta diariamente, das 15 às 23 horas - fechada às 2a. feiras

**Se Você
ainda não tem
refrigerador, ótimo!
Porque, agora, Você pode ter
a qualidade Consul
pela metade
do preço.**



O melhor Consul, de 140 litros leve
ambientalmente a Qualidade Consul,
em refrigeração a todo o país.
Equipado com compressor blindado e
silencioso, o refrigerador Consul, de 140
litros consome uma insignificante de

energia elétrica. Tem garantia real de 5
anos, com assistência técnica permanente
e perfeita em todo o país. E quanto
ao preço... bem, Você mesmo pode
comparar isso em qualquer loja, custa a
metade do que custa qualquer outro!

Características: ET-250L Super Luxo, com
tempo em Minicira, e ET-100L Super,
140 litros. Prateleiras reguláveis.
Ampla congelador horizontal, Exclusivo Frio
Circular. Prêmio «O Melhor Desenho Indus-
trial» na Feira de Unidades Domésticas de 66.

Para a casa, fazenda ou escritório,
se Você passar bem, acabará preferindo

 **CONSUL** **E7**

UD

A FEIRA DO LAR MODERNO



A UD não é propriamente uma feira para criança. Mas ela sempre encontra motivo de interesse no decor.

Parque do Ibirapuera, São Paulo. Milhares de donas de casa, decoradores, construtores e representantes comerciais percorreram os três quilômetros de stands da IX Feira de Utilidades Domésticas, de 20 de abril a 5 de maio. As indústrias mostram seus novos produtos, na vitrina do progresso do nosso parque industrial. O interesse despertado reflete-se no número de visitantes, que aumenta de ano a ano, e nestes 15 dias totalizou mais de meio milhão de pessoas. Um público perguntador e curioso, que foi disputado pela concorrência dos expositores.

Reportagem de ANTONIO FERRARI e WALTER FREITAS

ATUALIDADES

O CRUZEIRO

UD - a feira dos casais felizes



Triturador que em 30 segundos prepara legumes para uma sopa ou carne para um hamburger. Serveleira que leva doze minutos para preparar um quilo a meio de sorvete. Uma cafeteira capaz de aprontar oito xícaras em trinta segundos. Estas foram algumas das façanhas verificadas durante a Feira de Utilidades Domésticas, realizada no Pavilhão Internacional do Ibirapuera, que terminou no último domingo.

A Alcântara Machado, Barbeta & Cia. Ltda. marcou mais um tento promocional com o comparecimento em massa do público paulista e de Estados vizinhos. Os oito quilômetros de stands, onde 22 firmas apresentaram as novidades para uma casa moderna, viviam bloqueados pela multidão, ansiosa em não perder um só instante da visita. O lema da UD se via num cartaz: "A Feira dos Casais Felizes". Desde a casa pré-fabricada, que pode ser montada em apenas três dias, ao computador eletrônico da Nestlé fornecendo as receitas pedidas pelas visitantes, tudo na UD foi atração para o público que a visitou.

Entre os móveis, cozinhas, tapetes, aquecedores, eletrodomésticos, adornos e tudo mais apresentado, notou-se que a dona de casa pode enfrentar a luta diária com poucos aborrecimentos. A automatização de uma casa é uma realidade bem palpável, resta aos fabricantes nacionais a coragem de industrializar a série de aparelhos importados que a UD apresentou em primeira mão.

Agora, é esperar pelo próximo ano. Pela próxima UD.





colorex
Linha com aparência de mármore, COLOREX chama a atenção pelo seu brilho. É um novo conceito para suas aplicações diárias. Suporta o calor, sem ficar grudado. E a simples fumaça sem óleo congela COLOREX e encorpado em peças anilhas, facilitando a formação de jatos para jatos. Chá e café sempre na imbatível cor marfim!

A ERA DO CONFÔRTO DOMÉSTICO
CENTENAS de paulistas estão visitando diariamente a TV Feira de Utilidades Domésticas, aberta no Pavilhão Internacional de Itaipavara. Homens, mulheres e crianças examinam democraticamente os stands, que oferecem uma visão completa de tudo o que há de mais moderno em matéria de conforto para o lar. A feira foi organizada pelo indagativo Caio Alcantara Machado, que é sem favor um dos mais imaginativos perfis mundiais em



Feira de Utilidades Domésticas. A primeira dama do Estado de São Paulo, Sra. Lenore Mendes de Barros inaugurou a mostra, simbolizando a data de uma paulista. O Governador Admar de Barros também percorreu todos os stands, comentando depois: "Trata-se de uma mostra incomparável. Aqui se demonstra o que ocorre quando o progresso tecnológico, a imaginação criadora e o trabalho se unem para preservar o bem-estar dos homens."



MAPPIN STORES

SOCIEDADE ANONYMA INGLEZA

ARTIGOS FINOS
para SENHORAS E CRIANÇAS

HOJE
ABERTURA



Rua 15 de Novembro 26 S. PAULO

1913

Diabruras do Saci!

— Excesso de aparelhos elétricos!



Essa infinidade de aparelhos elétricos feitos para o conforto e a distração da família, representam muito num lar moderno... Por outro lado contribuem bastante para aumentar o desperdício de electricidade. Como estamos atravessando uma fase difícil na produção de energia eléctrica, seria aconselhável limitar um pouco o uso desses aparelhos, empregando apenas os que se tornem realmente indispensáveis e na medida justa das necessidades. Como foi anunciado, a prolongada estiaagem fez baixar 5

metros o nível da repêta de Lages, o que representa um desfalque de 324 milhões de metros cúbicos de água, equivalentes a 215 milhões de kilowatt-hora. Ista é a quantidade que seria necessária para movimentar todos os bondes do Rio durante 8 anos e meio. Torça-se, portanto, imperioso economizar electricidade, como o único meio de evitar o racionamento. Se assim, com a sua cooperação, com a cooperação de todos, poderemos impedir que o 'Saci' - o demônio do desperdício - agrave ainda mais a situação. Não seja amigo do Saci!

O USO NACIONAL DA ELECTRICIDADE EVITARÁ O RACIONAMENTO

CIA. DE CARRIS, LUX E FÓRÇA DO RIO DE JANEIRO LTDA.

Antonio Pedro Tota. *O imperialism sedutor: a americanização do Brasil na época da Segunda Guerra*. São Paulo: Companhia das Letras, 2000.

GLIK, Sol. A promessa do American Way of Life para a América Latina: domesticidade, tecnologia e consumo (1940-1945). In: PÉREZ, Inés; SANTOS, Marinês Ribeiro dos. *Gênero e consumo no espaço doméstico: representações na mídia durante o século XX na Argentina e no Brasil*. Curitiba: Ed. UFPR, 2017, p. 127-156.

COLOMINA, Beatriz. *La domesticidad en guerra*. Barcelona: Actar, 2006

EL ALUMBRADO IDEAL . . . ES ALIADO DE SU BELLEZA



¿Qué es "Wardrobe Make"? La Señora Westinghouse para definir mejor su belleza — su belleza en cada día.

El mundo moderno vive una época de más que mil años atrás y el siglo XXI está aquí. Hoy vivimos en la era de la luz que ilumina la vida. . . la alegría, la belleza, la vida de todos y especialmente. La iluminación Westinghouse produce con los profetas que iluminan el mundo ideal, el cual puede ser aplicado también en el hogar. — Siempre iluminando y produciendo alegría. — Siempre en la mejor calidad. — Siempre siempre de la mejor Westinghouse. . . la mejor manera de iluminar el mundo ideal.



¿CÓMO LA LUZ DE BUENA CALIDAD?



La luz de buena calidad es la que ilumina el mundo ideal. . . la mejor manera de iluminar el mundo ideal.

La luz de buena calidad es la que ilumina el mundo ideal. . . la mejor manera de iluminar el mundo ideal.

LA ILUMINACIÓN DE BUENA CALIDAD ES LA QUE ILLUMINA EL MUNDO IDEAL. . . LA MEJOR MANERA DE ILLUMINAR EL MUNDO IDEAL.

National MAZDA LAMPS



This new lamp reveals new beauty

Y esta nueva lámpara revela una nueva belleza. . . la mejor manera de iluminar el mundo ideal. . . la mejor manera de iluminar el mundo ideal.

Esta nueva lámpara revela una nueva belleza. . . la mejor manera de iluminar el mundo ideal. . . la mejor manera de iluminar el mundo ideal.

Capacitor Westinghouse — la mejor manera de iluminar el mundo ideal

Cumple con la misión de agradar

Siempre BILZ

QUERIDA AMIGA . . .

Lucchetti

Sea el agente de elegancia sea invitado, para que Ud. pueda preparar exquisite platos, con una deliciosa comida. Siempre maravillosa que siempre que compre la excelente calidad de nuestra productos, podremos contarle esta nuestra hermosa conversación.

MOLINOS Y FIDEOS LUCCHETTI, S. A.



**¡MIRE, SEÑORA, LA CASA QUE TENDRÁ
TRAS LA VICTORIA!**

He aquí la cocina de mañana.

Mírela bien, que es el símbolo de la elegancia, la limpieza y la comodidad que caracterizarán la casa de usted cuando se gane la guerra. Y no pregona sino unos pocos del sinnúmero de adelantos que harán la casa del cercano porvenir más confortable y amena que las en que hasta ahora hemos vivido. La empresa Republic ayudará a que todo esto se convierta en realidad.

Los mismos aceros que contribuyen hoy a vencer y exterminar al enemigo se dedicarán, tras la victoria, a vencer la escasez, la incomodidad, el tiempo y la distancia. Ellos traerán a la casa mejores cocinas, heladeras, máquinas de lavar, utensilios y mil enseres más, y al mismo tiempo proporcionarán mejores oficinas al hombre de negocios, mejores herramientas y edificios al agricultor y al fabricante, y a todo el mundo mejores vehículos y vías de transporte; y contribuirán a que en la nueva era se aúnen libertad, el bienestar y la abundancia.

Pero esa nueva era no vendrá sino después de la victoria, y para obtenerla es necesario que los países de América se unan en un esfuerzo supremo para exterminar cuanto antes las fuerzas de la tiranía y del vandalismo



REPUBLIC STEEL CORPORATION

Departamento de Exportación: Chrysler Bldg., 483 Lexington Ave.,
New York, N. Y., E. U. A. Por cable "YUNGAN"

Oficina principal: Cleveland, Ohio (U. S.)
Representaciones en Argentina, Bolivia, Brasil, Colombia, Costa Rica, Cuba, Chile, Ecuador,
El Salvador, Guatemala, Haití, Honduras, Italia, Jamaica, Japón, México, Nicaragua,
Panamá, Paraguay, Perú, Puerto Rico, República Dominicana, Trinidad, Uruguay,
Venezuela.
Ventas especiales de acero en: Canadá, Australia, Nueva Zelanda,
Unión Sudafricana, Filipinas, China, India, Portugal, Suecia, Turquía.

THE READER'S DIGEST

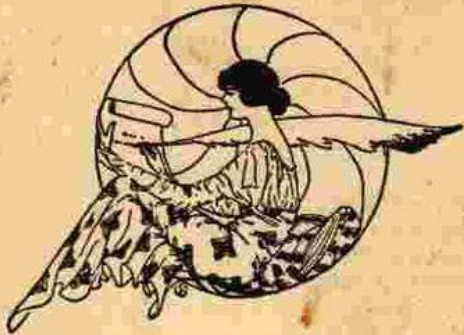

THIRTY-ONE ARTICLES EACH MONTH
FROM LEADING MAGAZINES - EACH
ARTICLE OF ENDURING VALUE AND
INTEREST, IN CONDENSED AND
COMPACT FORM



FEBRUARY 1922



Lila Bell Wallace *DeWitt Wallace*
Lila Bell Wallace (1889-1984)
DeWitt Wallace (1889-1981)

Chegou!

A EDIÇÃO EM PORTUGUÊS DO READER'S DIGEST!

JÁ ESTÁ à venda o primeiro número desta notável e extraordinária revista, com suas narrativas e artigos interessantíssimos. Milhares de brasileiros já a liam em espanhol e em inglês. Agora, ei-la, também, em português!

No mundo inteiro não há outra revista que tenha mais leitores do que o "Reader's Digest". Essa preferência universal tem uma explicação muito fácil: é que cada número desta extraordinária revista contém os melhores artigos e os mais notáveis contos e narrativas publicados em 500 revistas dos mais variados gêneros! Não deixe de adquirir o número de Fevereiro, o primeiro da edição em português — já está à venda!



Madame Curie

Biografia, em dezesseis páginas, da descobridora do radium, escrita pela sua filha, Eva Curie. É o resumo de um livro notável, parte do programa regular de "Seleções".

Os oito maiores mistérios da ciência.



Enigmas que vão desde a origem da vida à causa dos resfriados comuns. Empolgante narrativa de como a ciência se esforça, trabalhando em busca de soluções que podem mudar completamente o curso de toda nossa existência.

Eu bombardeei a Alemanha



A história de um piloto da R. A. F., contada por ele próprio. A leitura desta emocionante narrativa dá ao leitor a nítida impressão de estar também no avião, por ocasião de um audacioso "raid", efetuado à luz do dia, sobre um dos importantes e grandes centros da indústria bélica alemã.

Morte a um invasor do hemisfério.



Uma narrativa, que empolga e impressiona, do heróico e incansável combate, no Brasil, aos perigosos mosquitos gâmbia, transmissores da terrível malária. Leia o que é a luta contra esse inimigo da humanidade.

Se não encontrar a revista "Seleções" em sua cidade, peça-a diretamente ao Representante Geral no Brasil:

FERNANDO CHINAGLIA
Rua São Pedro, 14 — Rio



À Venda Agora 2\$

Brazil Builds

Philip L. Goodwin_Kidder Smith

Bernard Rudofsky

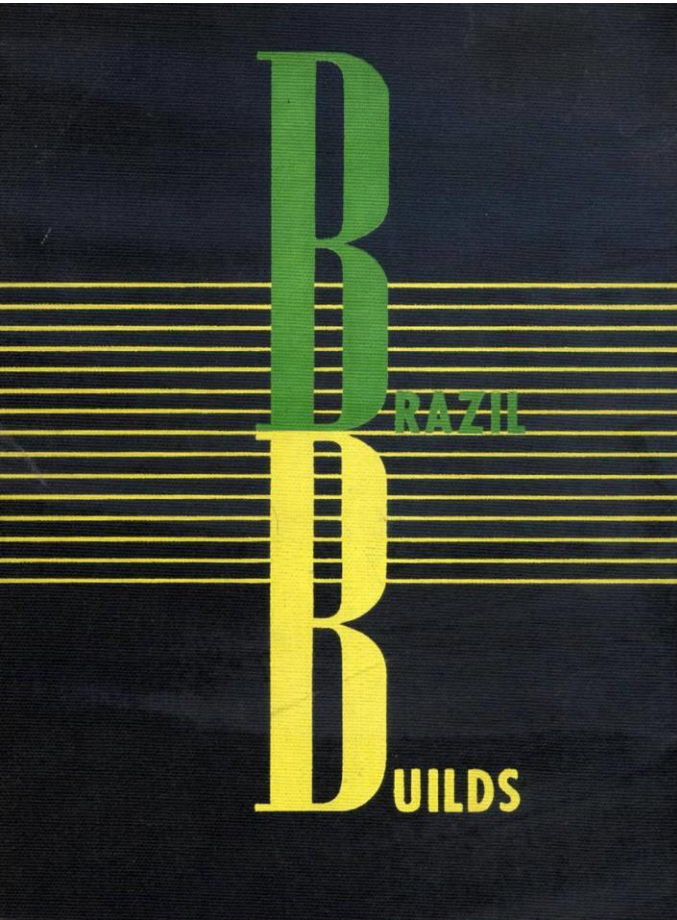



CARMEN MIRANDA

South American Way

Original
Recordings
1939-1945





museum of modern art new york



ORGANIC DESIGN

© McKnight Kauffer

MUSEUM OF MODERN ART
**LATINAMERICAN
ARCHITECTURE**



E X H I B I T I O N
APRIL 21 - MAY 12, 1958
OHIO STATE MUSEUM



...e não custou muito:
bastou usar
Coralar

Um litro d'água para cada litro de
Coralar, uma boa trincha, mesmo dia de trabalho:
em a receita para acrescentar uma
sala totalmente nova em seu lar. E Coralar
é livável. Você pinta num instante e tem
uma sala nova, realmente linda.



CORAL S. A. Filhos de Tardes, Funchais, Lajes e Vazquez
Utinga, Santa André — São Paulo

UM TRIÂNGULO PERFEITO

CONTINUAÇÃO



TOMI E JANET vivem um romance-
te-luz-de-mel. Ela se compromete

com os grandes atores e coadjuvantes da família Leigh. Janet não pensava aliada, acidentalmente, em casamento. Como ator não quis sempre, havia uma saudade para adormecer a idéia de "D. Janna" do estúdio. Mas a jovem "adotiva" se tinha aliada para a sua carreira.

Ela tinha um gênio alegre, era muito viva, comunicativa e bem organizada como toda a moça norte-americana. Seu esporte favorito era o "baseball" e adorava dançar. Foi aí, entre um fim e um passeio na variedade, que surgiu Tomi. Ele era uma espécie de coquetinho das garotas. Mas Janet foi a vencedora sem instantes.

Ninguém acreditava, em Hollywood, que o casamento durasse. Tomi estava muito acostumado a certos hábitos e se comprometendo rapidamente. Não tinha uma noção exata das muitas responsabilidades como pai e marido. Tudo o que ganhava jogava fora e, só quando um de seus agentes ficou com suas economias, Tomi Cortis não deu maior atenção ao problema.

Tomi gostava muito de festas e reuniões sociais. Janet também, mas preferia ficar sossegada em casa. Ela gostava de arrumar os móveis, adotar uma jarda com plantas raras, escolher jarras com flores. Ao mesmo tempo, passava-las em casa, pela dormida cada três dias mais comprida, mais cheia de afazeres domésticos e pequenas alegrias.

As brigas que surgiram depois do casamento se originaram nesta desigualdade de hábitos. Tomi apreciava muito ficar deitado de dia, mas as mulheres não estavam para ele em função do lar. Passavam dias sem se falar e houve até alguns prontos quebrados... Mas as amigos de Janet — uma bela exótica cubana — e as boas palavras de moças americanas que elas de novo a paz.

Viviam horas de boas lembranças e Janet se lembrava de repaer o salão, comunicativo e algo irresponsável. Tomi achava que nunca se daria de admitir a sua falta e por aí mesmo. Encontrava-se numa festa como quem se acha distante de seu estado.

NASCE UMA FUTURA ESTRELINHA

No dia 17 de junho de 1956 aconteceu o nascimento de Kelly-Lee. Ela veio tornar realmente feliz os dois atores de cinema. Janet ficou com uma sensação de hospital, mas Tomi passou por dias em recuperação. Não se esqueça de preparar um bom lar para o bebê-novo. Janet sempre pensava que sua criança poderia mudar tanto o seu marido. Ele já não queria mais dormir durante o dia. Passou a intervir-se por pequenas grandes problemas como por exemplo usar um alfinete sem espreitar a boca em a rede, como deixar uma fralda e dar banho no "baby".

Quando Kelly-Lee dormia, já estava Tomi à cabeceira, vigiando-a e quando gritava quando alguma coisa que a garotinha parava à sua maneira. Pelas manhãs, ele levava a menininha para ver o jardim. Diversos-se mandando as primeiras "situações de vida".

A NOVA JANET

Aí Janet ficou diferente, afirma Tomi. Não está tão nervosa e não se preocupa. Ganhava muita calma e tolerância. Ele pode agora cuidar mais com carinho do caso e estar mais atento à casa, esposa, e grande Kelly-Lee.

Enquanto isso, Tomi passou a ser mais organizado. Já aprendeu a usar melhor dinheiro e deixar de ser produtivo. Frequentemente entrega a sua plus algumas coisas para um depósito bancário em nome de Kelly-Lee.

— É como se eu tivesse me casado com três homens diferentes — diz Janet às amigas. — O rapaz que eu conheci e com o qual me casé, não aguenta, que é o pai, o chefe de família, perfeitamente seguro de suas possibilidades. Até agora a sua carreira se viu, a influência de Kelly-Lee se fez sentir. Janet sorriente com mais vontade de filmar que ela para representar. Espera mostrar algum dia que pensa, com verdade, uma família por de sempre.

Tomi — também não aceita mais qualquer papel. O estúdio estava muito interessado e ele não aceita. Hoje não, Tomi não quer mais nem pensar em ser ator. Leva o "script" para casa e consulta a esposa. Agora há mais calma para uma carreira aliada e talvez o não se esqueça de prazos quebrados na "maquina" das Cortis. Janet, Tomi e a pequena Kelly-Lee formam um dos triângulos mais perfeitos de Hollywood.

Senhora!

É fácil começar por pequenos conjuntos

FIEL-COPA
em cores

BRANCO - CREME
VERDE MAR - AZUL NUVENS



SR. ENGENHEIRO

Complete as modernas instalações da sua obra, com FIEL-COPA. Móveis de Aço Fiel S.A. providencia por conta própria a instalação da FIEL-COPA, procurando economia e facilidades para os Senhores Engenheiros e Proprietários.

Queira tomar contato com a nossa Depto. de Vendas, que possui condições especiais a respeito.



O FAMOSO FIEL-COPA
MONTAGEM GRÁTIS

MOVEIS DE AÇO FIEL S. A.

SÃO PAULO - Rua Cachoeira, 670 - Fones: 9-5544 e 9-5545

DISTRIBUIDORES EM TODO O BRASIL

- Concentra as tarefas da Dona de Casa numa pequena área, poupando energias e acelerando o trabalho
- Pintura porcelanizada o estufa
- Mais bela, higiênica e durável
- Permite maior aproveitamento da cozinha
- Imunizadas à ferrugem

