

Faculdade de Medicina de Ribeirão Preto  
Curso de Medicina



**R C G - 4 3 2 - S I S T E M A D I G E S T I V O**  
**T U R M A B**  
**3 º A N O - 2 0 1 9**

**Coordenadores: Prof. Dr Ajith Kumar Sankarankutty**  
**Prof. Dr. Jorge Elias Junior**  
**Profa. Dra. Regina Sawamura**

## SUMÁRIO

1. OBJETIVOS.....	3
2. DESCRIÇÃO .....	3
1ª SEMANA GRUPO DE I A IV .....	5
2ª SEMANA GRUPO DE I A IV .....	5
3ª SEMANA GRUPO DE I A IV .....	6
4ª SEMANA GRUPO DE I A IV .....	7
5ª SEMANA GRUPO DE I A IV .....	8
6ª SEMANA GRUPO DE I A IV .....	9
7ª SEMANA GRUPO DE I A IV .....	10
8ª SEMANA GRUPO DE I A IV .....	11
1ª SEMANA GRUPO DE V A VI .....	12
2ª SEMANA GRUPO DE V A VI .....	13
3ª SEMANA GRUPO DE V A VI .....	14
4ª SEMANA GRUPO DE V A VI .....	15
5ª SEMANA GRUPO DE V A VI .....	16
7ª SEMANA GRUPO DE V A VI .....	18
8ª SEMANA GRUPO DE V A VI .....	19
3. DESCRIÇÃO DAS ATIVIDADES JUNTO À DIVISÃO DE CIRURGIA DIGESTIVA .....	20
4. DESCRIÇÃO DAS ATIVIDADES JUNTO À DIVISÃO DE GASTROENTEROLOGIA PEDIÁTRICA .....	20
5. DESCRIÇÃO DAS ATIVIDADES JUNTO À DIVISÃO DE COLOPROCTOLOGIA.....	21
6. DESCRIÇÃO DAS ATIVIDADES JUNTO À DIVISÃO DE GASTROENTEROLOGIA CLÍNICA.....	21
7. DESCRIÇÃO DAS ATIVIDADES JUNTO À DIVISÃO DE CIRURGIA PEDIÁTRICA .....	22
8. DESCRIÇÃO DAS ATIVIDADES JUNTO À DIVISÃO DE CIRURGIA DE URGÊNCIA .....	23
10. ROTEIRO PARA ATIVIDADE NO CENTRO DE ENDOSCOPIA.....	24
11. ROTEIRO PARA ATIVIDADE NO CENTRO CIRÚRGICO .....	25
12. ROTEIRO PARA AS ATIVIDADES NO AMBULATÓRIO .....	28
13. ROTEIRO PARA ATIVIDADE NA ENFERMARIA .....	30
14. MODELO DE APRESENTAÇÃO DE CASO .....	31
15. ELABORAÇÃO DO RELATÓRIO DE ATIVIDADES NA ENFERMARIA DE GASTROENT. CLÍNICA.....	35
16. ORIENTAÇÕES PARA AS ATIVIDADES NOS AMBULATÓRIOS DE GASTROENTEROLOGIA CLÍNICA .....	35
17. RCG-432 SISTEMA DIGESTIVO: ELENCO DOCENTE .....	37
18. BIBLIOGRAFIA.....	39
19. AMBIENTE VIRTUAL .....	41
20. DISTRIBUIÇÃO DOS ESTUDANTES POR GRUPOS.....	42

# UNIVERSIDADE DE SÃO PAULO

FACULDADE DE MEDICINA DE RIBEIRÃO PRETO

CURSO DE GRADUAÇÃO EM MEDICINA

DISCIPLINA: RCG-432 – SISTEMA DIGESTIVO

## 1. OBJETIVOS

Esta disciplina tem como objetivo proporcionar ao estudante oportunidades e motivação para a aquisição de conhecimentos e habilidades clínicas, técnicas e de comunicação próprias das especialidades médicas que tratam do aparelho digestivo, nos diferentes serviços que compõem o sistema de saúde. Visa, também, a manutenção e o aperfeiçoamento de habilidades cognitivas das demais disciplinas relacionadas, bem como incorporação de atitudes necessárias à prática da profissão médica.

## 2. DESCRIÇÃO

A disciplina tem como meta desenvolver conceitos e práticas por meio da participação do estudante em atividades clínico-cirúrgicas relacionadas com 7 diferentes especialidades médicas (Gastroenterologia Clínica, Cirurgia Digestiva, Coloproctologia, Cirurgia Pediátrica, Gastroenterologia Pediátrica, Oncologia Clínica e Endoscopia Digestiva). Essas especialidades estão vinculadas a 3 Departamentos Clínicos da Faculdade de Medicina de Ribeirão Preto da Universidade de São Paulo (Cirurgia e Anatomia, Clínica Médica e Pediatria).

As atividades programadas dão destaque à vivência com as práticas da atenção à saúde. As enfermarias, os ambulatórios e centros de diagnóstico e procedimentos cirúrgicos e endoscópicos do Hospital das Clínicas (Unidades Campus e de Emergência) e do Hospital Estadual são os principais ambientes de serviço que servem à disciplina. A participação em reuniões clínicas das várias especialidades relacionadas, as discussões sobre os aspectos fisiopatológicos, diagnósticos e terapêuticos dos pacientes atendidos, assim como seminários sobre temas relevantes também constam do programa.

Um conjunto de discussões sobre os principais práticas assistenciais que fazem parte do conteúdo da disciplina completa o elenco de atividades. Essas discussões são feitas na pressuposição de que houve estudo prévio do tópico e de que haverá participação ativa dos estudantes. Mediante critério do docente responsável poderá haver preleção sobre partes do tema ou exposição de material ilustrativo. As atividades práticas no Laboratório de Técnica Cirúrgica e Cirurgia Experimental completam e subsidiam a compreensão dos procedimentos diagnósticos e terapêuticos.

A avaliação do aproveitamento dos estudantes é feita por meio do registro da frequência, do desempenho demonstrado em portfólio individual (relatórios solicitados e resumo sistematizado dos casos clínicos vivenciados) nas diferentes atividades propostas e, também, mediante provas realizadas durante o desenvolvimento da Disciplina e três modalidades de provas finais:

**Prova Teórica:** avaliação do conhecimento sobre epidemiologia, fisiopatologia e abordagem diagnóstica e terapêutica das afecções digestivas mais prevalentes (Peso 4). Ainda, provas sobre conhecimentos, no início, ou ao término das sessões de discussão de casos ou seminários poderão ser aplicados. Essas avaliações diagnósticas, somadas ao portfólio individual, terão o Peso 1.

**Prova Interativa:** verificação da capacidade de elaborar processos diagnósticos e terapêuticos para as afecções digestivas mais prevalentes, considerando as dimensões da organização do Sistema Único de Saúde e dos aspectos éticos e sociais, mediante exposição a casos clínicos estruturados, seguida de devolutiva imediata com comentários. Esta avaliação tem Peso 2 e consiste de dois componentes (i) uma prova formal no final do curso, representando 75% da nota desse componente e (ii) haverá sessões de discussão interativa, nas 6-feiras alternadas, que também servirão de avaliações, compondo 25% desse componente da nota.

**Prova Prática:** avaliação de habilidades clínicas, técnicas e de comunicação relacionadas ao manejo das afecções do aparelho digestivo por meio de estações estruturadas e objetivas (Peso 3).

É necessário, mínimo de 70% de presença em **CADA** Setor da Disciplina para obter aprovação.

**ATENÇÃO:** A LISTA DE PRESENÇA DEVERÁ SER ENTREGUE PESSOALMENTE NA SECRETARIA DO DEPARTAMENTO DE CIRURGIA E ANATOMIA, 9º ANDAR, IMPRETERIVELMENTE ATÉ SEXTA-FEIRA APÓS A PROVA PRÁTICA.

*“Aprender a conhecer, a fazer, a analisar criticamente, a ser e saber viver junto”.*

**RCG - 432 - SISTEMA DIGESTÓRIO**  
**3º ANO MÉDICO**

GRUPOS	Segunda- Feira 12/08/2019		Terça-Feira 13/08/2019		Quarta-Feira 14/08/2019		Quinta-Feira 15/08/2019		Sexta-Feira 16/08/2019				
	M	T	M	T	M	T	M	T	M	T			
I	Reunião Inaugural 08h00min às 08h30min Sala 1039(Anf.) – 10º A	LIVRE PARA PREPARO DOS SEMINÁRIOS	Cirurgia Digestiva: Visita à Enfermaria: 10º andar 08h00min às 09h00min. Prof. Ajith	Cirurgia Digestiva: Avaliação Diag. (Opcional) D. de Casos(Parede Abdominal) Cuidados Perioperatórios: ênfase em 4, 5, 6 e 7. Sala 1030 -10º andar. 13h30 às 15h00 Prof. Rafael e Drs. Daniel e Jorge	Cirurgia Digestiva: Visita à Enfermaria de Hepatologia Cirúrgica: Obs ou execução de procedimentos – 10º A 8h00min às 10h00min Prof. Ajith	ÁREA VERDE	Cirurgia Digestiva: Visita à Enfermaria -10º andar: 08h00min às 9h00min Prof. Ajith	PERÍODO DE ESTUDO	Cirurgia Digestiva: Visita à Enfermaria – 10º andar: 08h00min às 09h00min Prof. Sebastião				
	Cirurgia Digestiva: Avaliação Diag.(Opcional) D. de Casos (Fígado) Cuidados Perioperatórios: ênfase em 9. Sala 1030- 10º andar 15h00min. às 16h30min Prof. Ênio			Cirurgia Digestiva: Avaliação Diag.(Opcional) D. de Casos (Estômago) + Cuidados Perioperatórios: ênfase em 1, 2 e 3. Sala 1030 – 10º andar 10h30min às 12h30min Prof. Ajith							Cirurgia Digestiva: Avaliação Diag.(Opcional) D. de Casos(Esôfago) + Cuidados Perioperatórios: ênfase em 5,6, 7 e 8. SI 1030- 10ºA Das 9h00min. Às 12h00min. Prof. Ajith		
	Cirurgia Digestiva: Apresentação do Serviço(Equipe/Estrutura/Organização/Distribuição dos casos para os seminários) 9h15min às 10h00min Sala 1030 – 10º andar Prof. Rafael		Ambulatório - (Corredor 8) 09h00min. às 12h00min. Profs. Sebastião/Rafael, Drs. Gaspar e Jorge	Estudo dos Casos Centro de Endoscopia 9h00min às 12h00min. Prof. Rafael Dra. Adriana	Cirurgia Digestiva: Avaliação Diag.(Opcional) D. de Casos (Fígado) Cuidados Perioperatórios: ênfase em 9. Sala 1030- 10º andar 15h00min. às 16h30min Prof. Ênio		Cirurgia Digestiva: Avaliação Diag.(Opcional) D. de Casos (Estômago) + Cuidados Perioperatórios: ênfase em 1, 2 e 3. Sala 1030 – 10º andar 10h30min às 12h30min Prof. Ajith		Cirurgia Digestiva: Avaliação Diag.(Opcional) D. de Casos(Esôfago) + Cuidados Perioperatórios: ênfase em 5,6, 7 e 8. SI 1030- 10ºA Das 9h00min. Às 12h00min. Prof. Ajith		Estudo dos Casos Centro de Endoscopia 9h00min às 12h00min Prof. Rafael e Dr Brunaldi		
II	Reunião Inaugural 08h00min às 08h30min Sala 1039(Anf.) – 10º A	LIVRE PARA PREPARO DOS SEMINÁRIOS	Cirurgia Digestiva: Visita à Enfermaria: 10º andar 08h00min às 9h00min. Prof. Ajith	Cirurgia Digestiva: Avaliação Diag. (Opcional) D. de Casos(Parede Abdominal) Cuidados Perioperatórios: ênfase em 4, 5, 6 e 7. Sala 1030 -10º andar. 13h30 às 15h00 Prof. Rafael e Drs. Daniel e Jorge	Ambulatório – Corredor 8 8h00min às 10h00min Prof. Rafael e Drs. Daniel e Jorge	ÁREA VERDE	Cirurgia Digestiva: Visita à Enfermaria -10º andar: 08h00min às 9h00min Prof. Ajith	PERÍODO DE ESTUDO	Cirurgia Digestiva: Visita à Enfermaria – 10º andar: 08h00min às 09h00min Prof. Sebastião				
	Cirurgia Digestiva: Avaliação Diag.(Opcional) D. de Casos (Fígado) Cuidados Perioperatórios: ênfase em 9. Sala 1030- 10º andar 15h00min. às 16h30min Prof. Ênio			Cirurgia Digestiva: Avaliação Diag.(Opcional) D. de Casos (Estômago) + Cuidados Perioperatórios: ênfase em 1, 2 e 3. Sala 1030 – 10º andar 10h30min às 12h30min Prof. Ajith							Cirurgia Digestiva: Avaliação Diag.(Opcional) D. de Casos(Esôfago) + Cuidados Perioperatórios: ênfase em 5,6, 7 e 8. SI 1030- 10ºA Das 9h00min. Às 12h00min. Prof. Ajith		
	Cirurgia Digestiva: Apresentação do Serviço(Equipe/Estrutura/Organização/Distribuição dos casos para os seminários) 9h15min às 10h00min Sala 1030 – 10º andar Prof. Rafael		Estudo dos casos Centro de Endoscopia 9h00min às 12h00min. Prof. Rafael Dra. Adriana	Cirurgia Digestiva: Avaliação Diag.(Opcional) D. de Casos (Fígado) Cuidados Perioperatórios: ênfase em 9. Sala 1030- 10º andar 15h00min. às 16h30min Prof. Ênio	Cirurgia Digestiva: Avaliação Diag.(Opcional) D. de Casos (Estômago) + Cuidados Perioperatórios: ênfase em 1, 2 e 3. Sala 1030 – 10º andar 10h30min às 12h30min Prof. Ajith		Cirurgia Digestiva: Avaliação Diag.(Opcional) D. de Casos(Esôfago) + Cuidados Perioperatórios: ênfase em 5,6, 7 e 8. SI 1030- 10ºA Das 9h00min. Às 12h00min. Prof. Ajith		Ambulatório 09h00min. às 12h00min (corredor 8) Prof. Ajith e Drs. Gustavo Mota				
III	Reunião Inaugural 08h00min às 08h30min Sala 1039(Anf.) – 10º A	Gastropediatria Revisão de pasta/Discussão de caso. 13h30min. às 16h30min. Sala A41 – HC Criança Profas. M. Inez e Regina	Gastropediatria: Seminário 1 + visita Enfermaria com discussão de casos 8h00min às 12h00min Sala A41 – HC Criança Profas. M. Inez e Regina	Ambulatório Gastropediatria HC Criança: Atendimento de pacientes 13h30min. às 16h30min. Profas. M. Inez e Regina	Cirurgia Pediátrica Discussão de casos Sala 931 – 9º andar 8h30min. às 11h00min. Profs. Lourenço e Fábio	ÁREA VERDE	Ambulatório Hepatologia-Infantil HC Criança 8h30min às 11h30min Profas. M. Inez e Regina Dr. Mateus Andrade	LIVRE	Cirurgia Pediátrica Visita à CTI Neonatal 1º andar – HC Criança 8h30min às 12h00min Profata Fátima				
	Aula Radiologia 08h30min às 09h15min Sala 1039(Anf.) 10º A Prof. Jorge Elias										Cirurgia Digestiva: Avaliação Diag.(Opcional) D. de Casos (Fígado) Cuidados Perioperatórios: ênfase em 9. Sala 1030- 10º andar 15h00min. às 16h30min Prof. Ênio	Cirurgia Digestiva: Avaliação Diag.(Opcional) D. de Casos (Estômago) + Cuidados Perioperatórios: ênfase em 1, 2 e 3. Sala 1030 – 10º andar 10h30min às 12h30min Prof. Ajith	Cirurgia Digestiva: Avaliação Diag.(Opcional) D. de Casos(Esôfago) + Cuidados Perioperatórios: ênfase em 5,6, 7 e 8. SI 1030- 10ºA Das 9h00min. Às 12h00min. Prof. Ajith
	Cirurgia Pediátrica Discussão de casos Sala 931 – 9º andar 9h15min às 11h00min Profs. Lourenço e Fábio												
IV	Reunião Inaugural 08h00min às 08h30min Sala 1039(Anf.) – 10º A	Gastropediatria Revisão de pasta/Discussão de caso. 13h30min. às 16h30min. Sala A41 – HC Criança Profas. M. Inez e Regina	Gastropediatria: Seminário 1 + visita Enfermaria com discussão de casos 8h00min às 12h00min Sala A41 – HC Criança Profas. M. Inez e Regina	Ambulatório Gastropediatria HC Criança: Atendimento de pacientes 13h30min. às 16h30min. Profas. M. Inez e Regina	Cirurgia Pediátrica Discussão de casos Sala 931 – 9º andar 8h30min. às 11h00min. Profs. Lourenço e Fábio	ÁREA VERDE	Cirurgia Pediátrica Ambulatório Manejo de cólon - HC Criança 8h30min às 11h00min Prof. Fábio	LIVRE	Cirurgia Pediátrica Centro Cirúrgico Sala 8 Discussão pré, intra e pós-operatório 7h30min às 12h00min Profas. Lourenço e Fábio				
	Aula Radiologia 08h30min às 09h15min Sala 1039(Anf.) 10º A Prof. Jorge Elias										Cirurgia Digestiva: Avaliação Diag.(Opcional) D. de Casos (Fígado) Cuidados Perioperatórios: ênfase em 9. Sala 1030- 10º andar 15h00min. às 16h30min Prof. Ênio	Cirurgia Digestiva: Avaliação Diag.(Opcional) D. de Casos (Estômago) + Cuidados Perioperatórios: ênfase em 1, 2 e 3. Sala 1030 – 10º andar 10h30min às 12h30min Prof. Ajith	Cirurgia Digestiva: Avaliação Diag.(Opcional) D. de Casos(Esôfago) + Cuidados Perioperatórios: ênfase em 5,6, 7 e 8. SI 1030- 10ºA Das 9h00min. Às 12h00min. Prof. Ajith
	Cirurgia Pediátrica Discussão de casos Sala 931 – 9º andar 9h15min às 11h00min Profs. Lourenço e Fábio												

1ª SEMANA Grupo de I a IV  
RCG - 432 - SISTEMA DIGESTÓRIO

3º ANO MÉDICO

2ª SEMANA Grupo de I a IV

GRUPOS	Segunda-Feira 19/08/2019		Terça-Feira 20/08/2019		Quarta-Feira 21/08/2019		Quinta-Feira 22/08/2019		Sexta-Feira 23/08/2019	
	M	T	M	T	M	T	M	T	M	T
I	LIVRE PARA PREPARO DOS SEMINÁRIOS	LIVRE PARA PREPARO DOS SEMINÁRIOS	<p>Cir. Digestiva: Visita à Enfermaria – 10º andar: 08h00min às 09h00min. Prof. Ajith</p> <p>Estudo dos casos Centro de Endoscopia Digestiva 09h00min às 12h00min Prof. Rafael/ Dra Adriana</p>	<p>Cirurgia Experimental: Treinamento de paracentese, reposicionamento de gastrostomias, videocirurgias, suturas 14h00min às 16h30min Prof. Ajith e Monitores</p>	Simpósio de Graduação	Fórum de Ensino	<p>Cirurgia Digestiva: Visita à Enfermaria – 10º andar: 08h00min às 9h00min Prof. Sebastião</p> <p>Cirurgia Digestiva: Avaliação Diag.(opcional) D. de casos (Via Biliar e Pâncreas) + Cuidados Perioperatórios: ênfase em 4,5,6 e7. Sala 1030 – 10º andar 09h00min às 12h00min Prof. Sebastião</p>	PERÍODO DE ESTUDO	<p>Cir. Digestiva: Visita à Enfermaria 08h00min às 09h00min Prof. Sebastião</p> <p>Ambulatório (corredor 8) 09h00min às 12h00min. Prof. Ajith Drs. Gustavo Mota</p>	<p><b>DISCUSSÃO INTERATIVA GASTROCIURURGIA</b></p> <p>Sala 1039 – 10º A. 14h00min às 16h00min</p>
II	LIVRE PARA PREPARO DOS SEMINÁRIOS	LIVRE PARA PREPARO DOS SEMINÁRIOS	<p>Cir. Digestiva: Visita à Enfermaria – 10º andar: 08h00min às 09h00min. Prof. Ajith</p> <p>Ambulatório (Corredor 8) 09h00min. às 12h00min Prof. Sebastião/Rafael Drs. Gaspar e Jorge</p>	<p>Cirurgia Experimental: Treinamento de paracentese, reposicionamento de gastrostomias, videocirurgias, suturas 14h00min às 16h30min Prof. Ajith e Monitores</p>	Simpósio de Graduação	Fórum de Ensino	<p>Cirurgia Digestiva: Visita à Enfermaria – 10º andar: 08h00min às 9h00min Prof. Sebastião</p> <p>Cirurgia Digestiva: Avaliação Diag.(opcional) D. de casos (Via Biliar e Pâncreas) + Cuidados Perioperatórios: ênfase em 4,5,6 e7. Sala 1030 – 10º andar 9h00min às 12h00min Prof. Sebastião</p>	PERÍODO DE ESTUDO	<p>Cir. Digestiva: Visita à Enfermaria 08h00min às 09h00min Prof. Sebastião</p> <p>Estudo dos casos Centro de Endoscopia 09h00min às 12h00min. Prof. Rafael Dr. Brunaldi</p>	<p><b>DISCUSSÃO INTERATIVA GASTROCIURURGIA</b></p> <p>Sala 1039 – 10º A. 14h00min às 16h00min</p>
III	<p>Cirurgia Pediátrica Discussão de casos Sala 931 – 9º andar 8h30min às 11h00min Profs. Lourenço e Fábio</p>	<p>Gastropediatria Revisão de pasta/Discussão de caso. 13h30min. às 16h30min. Sala A41 – HC- Criança Profas. M.Inez e Regina</p>	<p>Gastropediatria: Seminário 2 + visita Enfermaria com discussão de casos 8h00min às 12h00min Sala A41 – HC- Criança Profas. M. Inez e Regina</p>	<p>Ambulatório Gastropediatria HC Criança: Atendimento de pacientes 13h30min. às 16h30min. Profas. M.Inez e Regina</p>	Simpósio de Graduação	Fórum de Ensino	<p>Cirurgia Pediátrica Ambulatório Manejo de cólon - HC Criança 8h30min às 11h00min Prof. Fábio</p>	<p>Cirurgia Pediátrica Visita Enfermaria 4º andar – HC Criança 13:30h Às 16:00h Profs. Lourenço e Fábio</p>	<p>Cirurgia Pediátrica Centro Cirúrgico Sala 8 Discussão pré, intra e pós-operatório 7h30min às 12h00min Profs. Lourenço e Fábio</p>	<p><b>DISCUSSÃO INTERATIVA GASTROCIURURGIA</b></p> <p>Sala 1039 – 10º A. 14h00min às 16h00min</p>
IV	<p>Cirurgia Pediátrica Discussão de casos Sala 931 – 9º andar 8h30min às 11h00min Profs. Lourenço e Fábio</p>	<p>Gastropediatria Revisão de pasta/Discussão de caso. 13h30min. às 16h30min. Sala A41 – HC- Criança Profas. M.Inez e Regina</p>	<p>Gastropediatria: Seminário 2 + visita Enfermaria com discussão de casos 8h00min às 12h00min Sala A41 – HC- Criança Profas. M. Inez e Regina</p>	<p>Ambulatório Gastropediatria HC Criança: Atendimento de pacientes 13h30min. às 16h30min. Profas. M.Inez e Regina</p>	Simpósio de Graduação	Fórum de Ensino	<p>Ambulatório Hepatologia-Infantil HC Criança 8h30min às 11h30min Profas. M.Inez e Regina Dr. Mateus Andrade</p>	LIVRE	<p>Cirurgia Pediátrica Visita à CTI Neonatal 1º andar – HC Criança 8h30min às 12h00min Profa Fátima</p>	<p><b>DISCUSSÃO INTERATIVA GASTROCIURURGIA</b></p> <p>Sala 1039 – 10º A. 14h00min às 16h00min</p>

RCG - 432 - SISTEMA DIGESTÓRIO

3º ANO MÉDICO

3ª SEMANA Grupo de I a IV

GRUPOS	Segunda-Feira 26/08/2019		Terça-Feira 27/08/2019		Quarta-Feira 28/08/2019		Quinta-Feira 29/08/2019		Sexta-Feira 30/08/2019		
	M	T	M	T	M	T	M	T	M	T	
I	Cirurgia Pediátrica Discussão de casos Sala 931 – 9º andar 8h30min às 11h00min Prof. Lourenço e Fábio	Gastropediatria Revisão de pasta/Discussão de caso. 13h30min. às 16h30min. Sala A41 – HC- Criança Profas. M.Inez e Regina	Gastropediatria: Seminário 1 + visita Enfermaria com discussão de casos 8h00min às 12h00min Sala A41 – HC- Criança Profas. M. Inez e Regina	Ambulatório Gastropediatria HC Criança: Atendimento de pacientes 13h30min. às 16h30min. Profas. M.Inez e Regina	Cirurgia Pediátrica Discussão de casos Sala 931 – 9º andar 8h30min. às 11h00min. Prof. Lourenço e Fábio	ÁREA VERDE	Ambulatório Hepatologia-Infantil HC Criança 08h30min às 11h30min Profas. Maria Inez e Regina Dr. Mateus Andrade	LIVRE	Cirurgia Pediátrica Visita à CTI Neonatal 1º andar – HC Criança 8h30min às 12h00min Profa Fátima		
II	Cirurgia Pediátrica Discussão de casos Sala 931 – 9º andar 8h30min às 11h00min Prof. Lourenço e Fábio	Gastropediatria Revisão de pasta/Discussão de caso. 13h30min. às 16h30min. Sala A41 – HC- Criança Profas. M.Inez e Regina	Gastropediatria: Seminário 1 + visita Enfermaria com discussão de casos 8h00min às 12h00min Sala A41 – HC- Criança Profas. M. Inez e Regina	Ambulatório Gastropediatria HC Criança: Atendimento de pacientes 13h30min. às 16h30min. Profas. M.Inez e Regina	Cirurgia Pediátrica Discussão de casos Sala 931 – 9º andar 8h30min. às 11h00min. Prof. Lourenço e Fábio	ÁREA VERDE	Cirurgia Pediátrica Ambulatório Manejo de cólon – HC Criança 08h30min às 11h00min Prof. Fábio	Cirurgia Pediátrica Visita Enfermaria 4º andar – HC Criança 13:30h Às 16:00h Prof. Lourenço e Fábio	Cirurgia Pediátrica Centro Cirúrgico Sala 8 Discussão pré, intra e pós-operatório 7h30min às 12h00min Prof. Lourenço e Fábio		
III	Cirurgia Digestiva: Apresentação do Serviço(Equipe/Estrutura/Org anização/Distribuição dos casos para os seminários) 8h00min às 10h00min Sala 1030 – 10º andar Prof. Rafael	LIVRE PARA PREPARO DOS SEMINÁRIOS	Cirurgia Digestiva: Visita à Enfermaria – 10º andar: 08h00min às 09h00min Prof. Ajith	Cirurgia Digestiva: Avaliação Diag. (Opcional) D. de Casos(Parede Abdominal) Cuidados Perioperatórios: ênfase em 4, 5, 6 e 7. Sala 1030 –10º andar. 13h30 às 15h00 Prof. Rafael e Drs. Daniel e Jorge	Cirurgia Digestiva: Visita à Enfermaria de Hepatologia Cirúrgica: Obs ou execução de procedimentos – 10º A 8h00min Às 10h00min Prof. Ajith	ÁREA VERDE	Cirurgia Digestiva: Visita à Enfermaria – 10º andar 08h00min às 09h00min Prof. Ajith	PERÍODO DE ESTUDO	Cir. Digestiva: Visita à Enfermaria – 10º andar 08h00min às 09h00min Prof. Sebastião		
			Ambulatório - (Corredor 8) 09h00min. às 12h00min. Prof. Sebastião/Rafael, Drs. Gaspar e Jorge	Cirurgia Digestiva: Avaliação Diag.(Opcional) D. de Casos (Fígado) Cuidados Perioperatórios: ênfase em 9. Sala 1030- 10º andar 15h00min. às 16h30min Prof. Ênio	Cirurgia Digestiva:Avaliação Diag.(Opcional) D. de Casos (Estômago) + Cuidados Perioperatórios: ênfase em 1, 2 e 3. Sala 1030 – 10º andar 10h30min às 12h30min Prof. Ajith		Cirurgia Digestiva: Avaliação Diag.(Opcional) D. de Casos(Estômago) + Cuidados Perioperatórios: ênfase em 5,6, 7 e 8. SI 1030- 10ºA Das 9h00min. Às 12h00min. Prof. Ajith		Estudo dos casos Centro de Endoscopia 09h00min às 12h00min. Prof. Rafael Dr. Brunaldi		
IV	Cirurgia Digestiva: Apresentação do Serviço(Equipe/Estrutura/Org anização/Distribuição dos casos para os seminários) 8h00min às 10h00min Sala 1030 – 10º andar Prof. Rafael	LIVRE PARA PREPARO DOS SEMINÁRIOS	Cirurgia Digestiva: Visita à Enfermaria – 10º andar: 08h00min às 09h00min Prof. Ajith	Cirurgia Digestiva: Avaliação Diag. (Opcional) D. de Casos(Parede Abdominal) Cuidados Perioperatórios: ênfase em 4, 5, 6 e 7. Sala 1030 –10º andar. 13h30 às 15h00 Prof. Rafael e Drs. Daniel e Jorge	Ambulatório (corredor 8) 8h00min às 10h30min Prof. Rafael Dr. Daniel e Jorge	ÁREA VERDE	Cirurgia Digestiva: Visita à Enfermaria – 10º andar 08h00min às 09h00min Prof. Ajith	PERÍODO DE ESTUDO	Cir. Digestiva: Visita à Enfermaria – 10º andar 08h00min às 09h00min Prof. Sebastião		
			Estudo dos Casos Centro de Endoscopia 09h00min às 12h00min. Prof. Rafael Dra. Adriana	Cirurgia Digestiva: Avaliação Diag.(Opcional) D. de Casos (Fígado) Cuidados Perioperatórios: ênfase em 9. Sala 1030- 10º andar 15h00min. às 16h30min Prof. Ênio	Cirurgia Digestiva:Avaliação Diag.(Opcional) D. de Casos (Estômago) + Cuidados Perioperatórios: ênfase em 1, 2 e 3. Sala 1030 – 10º andar 10h30min às 12h30min Prof. Ajith		Cirurgia Digestiva: Avaliação Diag.(Opcional) D. de Casos(Estômago) + Cuidados Perioperatórios: ênfase em 5,6, 7 e 8. SI 1030- 10ºA Das 9h00min. Às 12h00min. Prof. Ajith		Ambulatório (corredor 8) 09h00min às 12h00min. Prof. Ajith Drs. Gustavo Mota		

**RCG - 432 - SISTEMA DIGESTÓRIO - 3º ANO MÉDICO**  
**4ª SEMANA Grupo de I a IV**

GRUPOS	Segunda- Feira 09/09/2019		Terça-Feira 10/09/2019		Quarta-Feira 11/09/2019		Quinta-Feira 12/09/2019		Sexta-Feira 13/09/2019		
	M	T	M	T	M	T	M	T	M	T	
I	Cirurgia Pediátrica Discussão de casos Sala 931 – 9º andar 8h30min às 11h00min Profs. Lourenço e Fábio	Gastropediatria Revisão de pasta/Discussão de caso. 13h30min. às 16h30min. Sala A41 – HC- Criança Profas. M.Inez e Regina	Gastropediatria: Seminário 2 + visita Enfermaria com discussão de casos 8h00min às 12h00min Sala A41 – HC- Criança Profas. M. Inez e Regina	Ambulatório Gastropediatria HC Criança: Atendimento de pacientes 13h30min. às 16h30min. Profas. M.Inez e Regina	Cirurgia Pediátrica Discussão de casos Sala 931 – 9º andar 8h30min. às 10h30min. Profs. Lourenço e Fábio	ÁREA VERDE	Cirurgia Digestiva: Avaliação Diag.(Opcional) D. de Casos (Obesidade Mórbida)+ Cuidados Perioperatórios: ênfase em 4, 6, 7, 8 e 9. Das 10h30min às 12h00min Sl 1030- 10ºA Prof. Wilson Dr. Daniel I	Cirurgia Pediátrica Ambulatório Manejo de cólon - HC Criança 8h30min às 11h00min Prof. Fábio	Cirurgia Pediátrica Visita Enfermaria 4º andar – HC Criança 13:30h Às 16:00h Profs. Lourenço e Fábio	Cirurgia Pediátrica Centro Cirúrgico Sala 8 Discussão pré, intra e pós-operatório 7h30min às 12h00min Profs. Lourenço e Fábio	<b>DISCUSSÃO INTERATIVA CLÍNICA/PROCTO</b>  Sala 1039 – 10º A. 14h00min às 16h00min
II	Cirurgia Pediátrica Discussão de casos Sala 931 – 9º andar 8h30min às 11h00min Profs. Lourenço e Fábio	Gastropediatria Revisão de pasta/Discussão de caso. 13h30min. às 16h30min. Sala A41 – HC- Criança Profas. M.Inez e Regina	Gastropediatria: Seminário 2 + visita Enfermaria com discussão de casos 8h00min às 12h00min Sala A41 – HC- Criança Profas. M. Inez e Regina	Ambulatório Gastropediatria HC Criança: Atendimento de pacientes 13h30min. às 16h30min. Profas. M.Inez e Regina	Cirurgia Pediátrica Discussão de casos Sala 931 – 9º andar 8h30min. às 10h30min. Profs. Lourenço e Fábio		ÁREA VERDE	Cirurgia Digestiva: Avaliação Diag.(Opcional) D. de Casos (Obesidade Mórbida)+ Cuidados Perioperatórios: ênfase em 4, 6, 7, 8 e 9. Das 10h30min às 12h00min Sl 1030- 10ºA Prof. Wilson Dr. Daniel I	Ambulatório Hepatologia-Infantil HC Criança 8h30min às 11h30min Profas. M.Inez e Regina Dr. Mateus Andrade	LIVRE	Cirurgia Pediátrica Visita à CTI Neonatal 1º andar – HC Criança 8h30min às 12h00min Profa Fátima
III	LIVRE PARA PREPARO DOS SEMINÁRIOS	LIVRE PARA PREPARO DOS SEMINÁRIOS	Cir. Digestiva:Visita à Enfermaria - 10º andar: 08h00min às 09h00min Prof. Ajith	Cirurgia Experimental: Treinamento de paracentese, reposicionamento de gastrostomias, videocirurgias, suturas 14h00min às 16h30min Prof. Ajith e Monitores	Ambulatório 2º andar – Corredor 8 8h00min às 10h30min Prof. Rafael e Drs. Daniel e Jorge	ÁREA VERDE		Cirurgia Digestiva: Avaliação Diag.(Opcional) D. de Casos (Obesidade Mórbida)+ Cuidados Perioperatórios: ênfase em 4, 6, 7, 8 e 9. Das 10h30min às 12h00min Sl 1030- 10ºA Prof. Wilson Dr. Daniel I	Cirurgia Digestiva: Visita à Enfermaria – 10º A 08h00min às 9h00min Prof. Sebastião	PERÍODO DE ESTUDO	Cir. Digestiva: Visita à Enfermaria – 10º andar: 08h00min às 09h00min Prof. Sebastião
			Estudo dos casos Centro de Endoscopia 09h00min às 12h00min Prof. Rafael/ Dra. Adriana					Cirurgia Digestiva: Avaliação Diag.(Opcional) D. de Casos (Via Biliar e Pâncreas) + Cuidados Perioperatórios: ênfase em 4,5,6 e 7. Sala 1030 – 10º andar 9h00min às 12h00min Profs. Sebastião	Ambulatório (corredor 8) 09h00min às 12h00min. Prof. Ajith Drs. Gustavo Mota		
IV	LIVRE PARA PREPARO DOS SEMINÁRIOS	LIVRE PARA PREPARO DOS SEMINÁRIOS	Cir. Digestiva:Visita à Enfermaria - 10º andar: 08h00min às 09h00min Prof. Ajith	Cirurgia Experimental: Treinamento de paracentese, reposicionamento de gastrostomias, videocirurgias, suturas 14h00min às 16h30min Prof. Ajith e Monitores	Cirurgia Digestiva: Visita à Enfermaria de Hepatologia Cirúrgica: Obs ou execução de procedimentos – 10º A 08h00min Às 10h Prof. Ênio	ÁREA VERDE	Cirurgia Digestiva: Avaliação Diag.(Opcional) D. de Casos (Obesidade Mórbida)+ Cuidados Perioperatórios: ênfase em 4, 6, 7, 8 e 9. Das 10h30min às 12h00min Sl 1030- 10ºA Prof. Wilson Dr. Daniel	Cirurgia Digestiva: Visita à Enfermaria – 10º A 08h00min às 9h00min Prof. Sebastião	PERÍODO DE ESTUDO	Cir. Digestiva: Visita à Enfermaria – 10º andar: 08h00min às 09h00min Prof. Sebastião	<b>DISCUSSÃO INTERATIVA CLÍNICA/PROCTO</b>  Sala 1039 – 10º A. 14h00min às 16h00min
			Ambulatório (Corredor 8) 09h00min. às 12h00min Profs. Sebastião/Rafael Drs. Gaspar e Jorge					Cirurgia Digestiva: Avaliação Diag.(Opcional) D. de Casos (Via Biliar e Pâncreas) + Cuidados Perioperatórios: ênfase em 4,5,6 e 7. Sala 1030 – 10º andar 9h00min às 12h00min Profs. Sebastião		Estudos dos casos Centro de Endoscopia 09h00min às 12h00min. Prof. Rafael Drs. Brunaldi	



**RCG - 432 - SISTEMA DIGESTÓRIO**  
**3º ANO MÉDICO**  
**5ª SEMANA Grupo de I a IV**

GRUPOS	Segunda-Feira 16/09/2019		Terça-Feira 17/09/2019		Quarta-Feira 18/09/2019		Quinta-Feira 19/09/2019		Sexta-Feira 20/09/2019	
	M	T	M	T	M	T	M	T	M	T
I	Prática de Enfermaria Sala 539 - 5º andar 8h30min às 10h30min <b>Prof. Troncon/Prof. Ricardo</b>	Revisão de Semiologia Sala 6 – Corredor 8 14h00min às 16h30min <b>Prof. Ricardo/Dr. Sandro</b>	Discussão de casos de Arquivo 2- Sala 539 - 5º andar 9h às 12h <b>Prof. Troncon/Prof. Ricardo/Dra. Lilian</b>	Discussão de casos de Arquivo 3- Sala 539 - 5º andar 14h00min às 17h00min <b>Prof. Troncon/Dra. Lilian/Dr. Sandro</b>	Unidade de Emergência 08h00min às 12h00min <b>Prof. Ricardo</b>	ÁREA VERDE	Avaliação Radiológica Do Sistema Digestivo Sala Pró-aluno 09h00min às 12h00min Prof. Jorge	AMBULATÓRIO DE HEPATITES - Corredor 7 - 13h30-16h <b>Dra. Márcia/Dra. Fernanda/Dra. Andreza</b>	Discussão de Casos de Arquivo 5 - Sala 539 - 5º andar 08h30min às 11h30min <b>Dra. Roberta A. Chaves/Dra. Márcia</b>	
	Gastroclínica: Apresentação e Discussão de Casos de Enfermaria - Sala 539 - 5º andar 10h30min às 12h <b>Prof. Troncon/Prof. Ricardo</b>							Reunião pós-ambulatorio sala de reuniões da Gastro – 5º. andar 16hmin às 17h- <b>Dra. Márcia/Dra. Fernanda/Dra. Andreza</b>		
II	Prática de Enfermaria Sala 539 - 5º andar 8h30min às 10h30min <b>Prof. Troncon/Prof. Ricardo</b>	Discussão de Casos de Arquivo 1 - Sala 539 - 5º andar 14h00min às 17h00min <b>Dra Fernanda/Dra. Márcia</b>	Ambulatório de Oncologia Clínica 08h30min às 11h30min Balcão 10 (laranja) Profa. Liane e Dr. Guilherme Urano	Discussão de casos de Arquivo 3- Sala 539 - 5º andar 14h00min às 17h00min <b>Prof. Troncon/Dra. Lilian/Dr. Sandro</b>	Discussão de Casos de Arquivo 4- Sala 539 - 5º andar 9h às 12h <b>Prof. Troncon/Dra. Lilian</b>	ÁREA VERDE	Avaliação Radiológica Do Sistema Digestivo Sala Pró-aluno 09h00min às 12h00min Prof. Jorge	AMBULATÓRIO DE HEPATITES - Corredor 7 - 13h30-16h <b>Dra. Márcia/Dra. Fernanda/Dra. Andreza</b>	Ambulatório Gastro-Geral- Corredor 7 08h30min às 11h <b>Prof. Ricardo/Prof. Troncon</b>	
	Gastroclínica: Apresentação e Discussão de Casos de Enfermaria - Sala 539 - 5º andar 10h30min às 12h <b>Prof. Troncon/Prof. Ricardo</b>							Reunião pós-ambulatorio sala de reuniões da Gastro – 5º. andar 16hmin às 17h- <b>Dra. Márcia/Dra. Fernanda/Dra. Andreza</b>	Reunião pós-ambulatorio sala de reuniões da Gastro – 5º. andar 11h às 12h <b>Prof. Ricardo/Prof. Troncon</b>	
III	Coloproctologia: Ambulatório de Doenças Oficiais Hospital Estadual de Ribeirão Preto 08h00min às 11h00min Dra. Cristiane Jacomini	LIVRE	Ambulatório (ADII) Observação do atendimento Corredor 8 8h30min às 10h00min	Centro Cirúrgico Sala Procto 14h00min às 16h00min Dr. Luiz Renato	Centro Cirúrgico – HCFMRP-USP 08h00min às 11h00min Dr. Antonio Balestrim	ÁREA VERDE	SALA 931 Estomas + Anastomoses intestinais 8h00min às 11h00min Dr. Luiz Renato	Avaliação Radiológica Do Sistema Digestivo Sala Pró-aluno 14h00 às 18h00 Prof. Jorge	Ambulatório de Doenças Oficiais Hospital Estadual de Ribeirão Preto 8h30min às 11h00min Dra. Cristiane Jacomini	
			Seminário: Doença diverticular e hemorragia digestiva Sala 931 – 9º andar 10h30min às 11h30min Prof. Omar Feres Dr. Rogério Parra Dr. Marley Feitosa							
IV	Coloproctologia: Centro Cirúrgico Sala Proctologia 08h00min às 11h00min Prof. Ribeiro DR. Marley Feitosa	Coloproctologia: Centro Cirúrgico Sala Proctologia 14h00min às 16h00min Dr. Marley Feitosa	Ambulatório (ADII) Observação do atendimento Corredor 8 8h30min às 10h00min	Seminário: Doenças Inflamatórias Intestinais Centro Endoscopia 13h00min às 15h00min Dr. Marley Feitosa	Seminário: Doenças Oficiais Centro de Endoscopia 08h30min às 11h00min Dr. Paulo Henrique	ÁREA VERDE	SALA 931 Estomas + Anastomoses intestinais 8h00min às 11h00min Dr. Luiz Renato	Avaliação Radiológica Do Sistema Digestivo Sala Pró-aluno 14h00 às 18h00 Prof. Jorge	Visita Enfermaria 1008 Reunião Clínica Sala 1030 – 7º andar 8h30min às 11h00min Prof. Ribeiro Prof. Omar Feres Dr. Marley Feitosa	
			Seminário: Doença diverticular e hemorragia digestiva Sala 931 – 9º andar 10h30min às 11h30min Prof. Omar Feres Dr. Rogério Parra Dr. Marley Feitosa							

**RCG - 432 - SISTEMA DIGESTÓRIO**  
**3º ANO MÉDICO**  
**6ª SEMANA Grupo de I a IV**

GRUPOS	Segunda-Feira 23/09/2019		Terça-Feira 24/09/2019		Quarta-Feira 25/09/2019		Quinta-Feira 26/09/2019		Sexta-Feira 27/09/2019	
	M	T	M	T	M	T	M	T	M	T
I	Prática de Enfermaria Sala 539 - 5º andar 8h30min às 10h30min <b>Prof. Troncon/Prof. Ricardo</b>	Discussão de Casos de Arquivo 1 - Sala 539 - 5º andar 14h00min às 17h00min <b>Dra Fernanda/Dra. Márcia</b>	Ambulatório de Oncologia Clínica 08h30min às 11h30min Balcão 10 (laranja) Prof. Liane e Dr. Guilherme Urano	Discussão de casos de Arquivo 6- Sala 539 - 5º andar 14h00min às 17h00min <b>Prof. Troncon/Dra. Lilian/Dr. Sandro</b>	Discussão de Casos de Arquivo 4- Sala 539 - 5º andar 9h às 12h <b>Prof. Troncon/Dra. Lilian</b>	ÁREA VERDE	Avaliação Radiológica Do Sistema Digestivo Sala Pró-aluno 09h00min às 12h00min Prof. Jorge	Teste do Progresso	Discussão de Casos de Arquivo 5 - Sala 539 - 5º andar 08h30min às 11h30min <b>Dra. Roberta A. Chaves/Dra. Márcia</b>	DISCUSSÃO INTERATIVA GASTROPED/CIPE  Sala 1039 – 10º A. 14h00min às 16h00min
	Gastroclínica: Apresentação e Discussão de Casos de Enfermaria - Sala 539 - 5º andar 10h30min às 12h <b>Prof. Troncon/Prof. Ricardo</b>							Teste do Progresso		
II	Prática de Enfermaria Sala 539 - 5º andar 8h30min às 10h30min <b>Prof. Troncon/Prof. Ricardo</b>	Revisão de Semiologia Sala 6 – Corredor 8 14h00min às 16h30min <b>Prof. Ricardo/Dr. Sandro</b>	Discussão de casos de Arquivo 2- Sala 539 - 5º andar 9h às 12h <b>Prof. Troncon/Prof. Ricardo/Dra. Lilian</b>	Discussão de casos de Arquivo 6- Sala 539 - 5º andar 14h00min às 17h00min <b>Prof. Troncon/Dra. Lilian/Dr. Sandro</b>	Unidade de Emergência 08h00min às 12h00min <b>Prof. Ricardo</b>	ÁREA VERDE	Avaliação Radiológica Do Sistema Digestivo Sala Pró-aluno 09h00min às 12h00min Prof. Jorge	Teste do Progresso	Ambulatório Gastro- Geral- Corredor 7 08h30min às 11h <b>Prof. Ricardo/Prof. Troncon</b>	DISCUSSÃO INTERATIVA GASTROPED/CIPE  Sala 1039 – 10º A. 14h00min às 16h00min
	Gastroclínica: Apresentação e Discussão de Casos de Enfermaria - Sala 539 - 5º andar 10h30min às 12h <b>Prof. Troncon/Prof. Ricardo</b>							Reunião pós-ambulatorio sala de reuniões da Gastro – 5º. andar 11h às 12h <b>Prof. Ricardo/Prof. Troncon</b>		
III	Centro Cirúrgico Sala Proctologia 08h00min às 11h00min Prof. Ribeiro Dr. Marley Feitosa	Centro Cirúrgico Sala Proctologia 14h00min às 16h00min Dr. Marley	Ambulatório (ADII) Observação do atendimento Corredor 8 8h30min às 10h00min	Seminário: Doenças Inflatórias Intestinais Centro Endoscopia 13h00min às 15h00min Dr. Marley Feitosa	Seminário: Doenças Orificiais Centro de Endoscopia 08h30min às 11h00min Dr. Paulo Henrique	ÁREA VERDE	SALA 931 Estomas + Anastomoses intestinais 8h00min às 11h00min Dr. Luiz Renato	Teste do Progresso	Ambulatório de Doenças Orificiais Hospital Estadual de Ribeirão Preto 8h30min às 11h00min Dra. Cristiane Jacomini	DISCUSSÃO INTERATIVA GASTROPED/CIPE  Sala 1039 – 10º A. 14h00min às 16h00min
			Seminário: Cancer Colorretal Sala 931 – 9º andar 10h30min às 11h30min Prof.Omar Feres Dr. Rogério Parra Dr. Marley Feitosa							
IV	Ambulatório de Doenças Orificiais Hospital Estadual de Ribeirão Preto 8h00min às 11h00min Dra. Cristiane Jacomini	LIVRE	Ambulatório (ADII) Observação do atendimento Corredor 8 8h30min às 10h00min	Centro Cirúrgico Sala Procto 14h00min às 16h00min Dr. Luiz Renato	Centro Cirúrgico – HCFMRP-USP 08h00min às 11h00min Dr. Antonio Balestrim	ÁREA VERDE	SALA 931 Estomas + Anastomoses intestinais 8h00min às 11h00min Dr. Luiz Renato	Teste do Progresso	Visita Enfermaria 1008 Reunião Clínica Sala 1030 – 7º andar 8h30min às 11h00min Prof. Ribeiro Prof. Omar Feres Dr. Marley Feitosa	DISCUSSÃO INTERATIVA GASTROPED/CIPE  Sala 1039 – 10º A. 14h00min às 16h00min
			Seminário: Cancer Colorretal Sala 931 – 9º andar 10h30min às 11h30min Prof.Omar Feres Dr. Rogério Parra Dr. Marley Feitosa							

RCG - 432 - SISTEMA DIGESTÓRIO

3º ANO MÉDICO

7ª SEMANA Grupo de I a IV

GRUPOS	Segunda-Feira 30/09/2019		Terça-Feira 01/10/2019		Quarta-Feira 02/10/2019		Quinta-Feira 03/10/2019		Sexta-Feira 04/10/2019	
	M	T	M	T	M	T	M	T	M	T
I	Coloproctologia: Ambulatório de Doenças Orificiais Hospital Estadual de Ribeirão Preto 08h00min às 11h00min Dra. Cristiane Jacomini	LIVRE	Ambulatório (ADII) Observação do atendimento Corredor 8 8h30min às 10h00min	Centro Cirúrgico Sala Procto 14h00min às 16h00min Dr. Luiz Renato	Centro Cirúrgico – HCFMRP- USP 08h00min às 11h00min Dr. Antonio Balestrim	ÁREA VERDE	Lab. de Simulação e Procedimentos Médicos Lab. Multidisciplinar 8h00min às 9h30min Prof. Omar Féres	LIVRE	Visita Enfermaria 1008 Reunião Clínica Sala 1030 – 7º andar 8h30min às 11h00min Prof. Omar Féres Prof. Ribeiro Dr. Marley Feitosa	
			Seminário: Doença diverticular e hemorragia digestiva Sala 931 – 9º andar 10h30min às 11h30min Prof. Omar Feres Dr. Rogério Parra Dr. Marley Feitosa				Ambulatório Corredor 8 9h30min às 11h00min Prof. Omar Féres Prof. Ribeiro Eq. Procto			
II	Coloproctologia: Centro Cirúrgico Sala Proctologia 08h00min às 11h00min Prof. Ribeiro DR. Marley Feitosa	Coloproctologia: Centro Cirúrgico Sala Proctologia 14h00min às 16h00min Dr. Marley Feitosa	Ambulatório (ADII) Observação do atendimento Corredor 8 8h30min às 10h00min	Seminário: Doenças Inflamatórias Intestinais Centro Endoscopia 13h00min às 15h00min Dr. Marley Feitosa	Seminário: Doenças Orificiais Centro de Endoscopia 08h30min às 11h00min Dr. Paulo Henrique	ÁREA VERDE	Lab. de Simulação e Procedimentos Médicos Lab. Multidisciplinar 8h00min às 9h30min Prof. Omar Féres	LIVRE	Ambulatório de Doenças Orificiais Hospital Estadual de Ribeirão Preto 8h30min às 11h00min Dra. Cristiane Jacomini	
			Seminário: Doença diverticular e hemorragia digestiva Sala 931 – 9º andar 10h30min às 11h30min Prof. Omar Feres Dr. Rogério Parra Dr. Marley Feitosa				Exame proctológico na colonoscopia + Doenças Orificiais Centro de Endoscopia 9h30min às 11h00min Dr. Marley Feitosa			
III	Prática de Enfermaria Sala 539 - 5º andar 8h30min às 10h30min Prof. Troncon/Prof. Ricardo	Revisão de Semiologia Sala 6 – Corredor 8 14h00min às 16h30min Prof. Ricardo/Dr. Sandro	Discussão de casos de Arquivo 2- Sala 539 - 5º andar 9h às 12h Prof. Troncon/Prof. Ricardo/Dra. Lilian	Discussão de casos de Arquivo 3- Sala 539 - 5º andar 14h00min às 17h00min Prof. Troncon/Dra. Lilian/Dr. Sandro	Unidade de Emergência 08h00min às 12h00min Prof. Ricardo	ÁREA VERDE	LIVRE PARA ESTUDO	LIVRE PARA ESTUDO	Ambulatório Gastro-Geral- Corredor 7 08h30min às 11h Prof. Ricardo/Prof. Troncon	
	Gastroclínica: Apresentação e Discussão de Casos de Enfermaria - Sala 539 - 5º andar 10h30min às 12h Prof. Troncon/Prof. Ricardo								Reunião pós-ambulatório sala de reuniões da Gastro – 5º. andar 11h às 12h Prof. Ricardo/Prof. Troncon	
IV	Prática de Enfermaria Sala 539 - 5º andar 8h30min às 10h30min Prof. Troncon/Prof. Ricardo	Discussão de Casos de Arquivo 1 - Sala 539 - 5º andar 14h00min às 17h00min Dra Fernanda/Dra. Márcia	Ambulatório de Oncologia Clínica 08h30min às 11h30min Balcão 10 (laranja) Profa. Liane e Dr. Guilherme Urano	Discussão de casos de Arquivo 3- Sala 539 - 5º andar 14h00min às 17h00min Prof. Troncon/Dra. Lilian/Dr. Sandro	Discussão de Casos de Arquivo 4- Sala 539 - 5º andar 9h às 12h Prof. Troncon/Dra. Lilian	ÁREA VERDE	LIVRE PARA ESTUDO	AMBULATÓRIO DE HEPATITES - Corredor 7 - 13h30- 16h Dra. Márcia/Dra. Fernanda/Dra. Andreza	Discussão de Casos de Arquivo 5 - Sala 539 - 5º andar 08h30min às 11h30min Dra. Roberta A. Chaves/Dra. Márcia	
	Gastroclínica: Apresentação e Discussão de Casos de Enfermaria - Sala 539 - 5º andar 10h30min às 12h Prof. Troncon/Prof. Ricardo							Reunião pós- ambulatório sala de reuniões da Gastro – 5º. andar 16hmin às 17h- Dra. Márcia/Dra. Fernanda/Dra. Andreza		

**RCG - 432 - SISTEMA DIGESTÓRIO**  
**3º ANO MÉDICO**  
**8ª SEMANA Grupo de I a IV**

GRUPOS	Segunda-Feira 07/10/2019		Terça-Feira 08/10/2019		Quarta-Feira 09/10/2019		Quinta-Feira 10/10/2019		Sexta-Feira 11/10/2019	
	M	T	M	T	M	T	M	T	M	T
I	Centro Cirúrgico Sala Proctologia 08h00min às 11h00min Prof. Ribeiro Dr. Marley Feitosa	Centro Cirúrgico Sala Proctologia 14h00min às 16h00min Dr. Marley	Ambulatório (ADII) Observação do atendimento Corredor 8 8h30min às 10h00min	BIOESTATÍSTICA		ÁREA VERDE	Prova Teórica e Interativa Anfiteatro Pedreira de Freitas Prédio Central - FMRP – USP 08h00min às 12h00min Profs. Regina, Ana, Fátima, Ribeiro, Jorge, Ajith, Sebastião		Prova Prática Lab. Técnica Cirúrgica e Cirurgia Experimental 08h00min às 13h30min  Docentes/ Médicos Colaboradores	BIOESTATÍSTICA
			Seminário: Cancer Colorretal Sala 931 – 9º andar 10h30min às 11h30min Prof. Omar Feres Dr. Rogério Parra Dr. Marley Feitosa							
II	Ambulatório de Doenças Oficiais Hospital Estadual de Ribeirão Preto 08h00min às 11h00min Dra. Cristiane Jacomini	LIVRE	Ambulatório (ADII) Observação do atendimento Corredor 8 8h30min às 10h00min	BIOESTATÍSTICA		ÁREA VERDE	Prova Teórica e Interativa Anfiteatro Pedreira de Freitas Prédio Central - FMRP – USP 08h00min às 12h00min Profs. Regina, Ana, Fátima, Ribeiro, Jorge, Ajith, Sebastião		Prova Prática Lab. Técnica Cirúrgica e Cirurgia Experimental 08h00min às 13h30min  Docentes/ Médicos Colaboradores	BIOESTATÍSTICA
			Seminário: Cancer Colorretal Sala 931 – 9º andar 10h30min às 11h30min Prof. Omar Feres Dr. Rogério Parra Dr. Marley Feitosa							
III	Prática de Enfermaria Sala 539 - 5º andar 8h30min às 10h30min Prof. Troncon/Prof. Ricardo	Discussão de Casos de Arquivo 1 - Sala 539 - 5º andar 14h00min às 17h00min Dra Fernanda/Dra. Márcia	Ambulatório de Oncologia Clínica 08h30min às 11h30min Balcão 10 (laranja) Profa. Liane e Dr. Guilherme Urano	BIOESTATÍSTICA		ÁREA VERDE	Prova Teórica e Interativa Anfiteatro Pedreira de Freitas Prédio Central - FMRP – USP 08h00min às 12h00min Profs. Regina, Ana, Fátima, Ribeiro, Jorge, Ajith, Sebastião		Prova Prática Lab. Técnica Cirúrgica e Cirurgia Experimental 08h00min às 13h30min  Docentes/ Médicos Colaboradores	BIOESTATÍSTICA
	Gastroclínica: Apresentação e Discussão de Casos de Enfermaria - Sala 539 - 5º andar 10h30min às 12h Prof. Troncon/Prof. Ricardo									
IV	Prática de Enfermaria Sala 539 - 5º andar 8h30min às 10h30min Prof. Troncon/Prof. Ricardo	Revisão de Semiologia Sala 6 – Corredor 8 14h00min às 16h30min Prof. Ricardo/Dr. Sandro	Discussão de casos de Arquivo 2- Sala 539 - 5º andar 9h às 12h Prof. Troncon/Prof. Ricardo/Dra. Lilian	BIOESTATÍSTICA		ÁREA VERDE	Prova Teórica e Interativa Anfiteatro Pedreira de Freitas Prédio Central - FMRP – USP 08h00min às 12h00min Profs. Regina, Ana, Fátima, Ribeiro, Jorge, Ajith, Sebastião		Prova Prática Lab. Técnica Cirúrgica e Cirurgia Experimental 08h00min às 13h30min  Docentes/ Médicos Colaboradores	BIOESTATÍSTICA
	Gastroclínica: Apresentação e Discussão de Casos de Enfermaria - Sala 539 - 5º andar 10h30min às 12h Prof. Troncon/Prof. Ricardo									

RCG - 432 - SISTEMA DIGESTÓRIO

3º ANO MÉDICO

1ª SEMANA Grupo de V a VIII

GRUPOS	Segunda-Feira 12/08/2019		Terça-Feira 13/08/2019		Quarta-Feira 14/08/2019		Quinta-Feira 15/08/2019		Sexta-Feira 16/08/2019		
	M	T	M	T	M	T	M	T	M	T	
V	Reunião Inaugural 08h00min às 08h30min Sala 1039(Anf.) – 10º A	Revisão de Semiologia Sala 6 – Corredor 8 14h00min às 16h30min Prof. Ricardo/Dr. Sandro	Discussão de casos de Arquivo 2- Sala 539 - 5º andar 9h às 12h Prof. Troncon/Prof. Ricardo/Dra. Lilian	Discussão de casos de Arquivo 3- Sala 539 - 5º andar 14h00min às 17h00min Prof. Troncon/Dra. Lilian/Dr. Sandro	Unidade de Emergência 08h00min às 12h00min Prof. Ricardo	ÁREA VERDE	Avaliação Radiológica Do Sistema Digestivo Sala Pró-aluno 09h00min às 12h00min Prof. Jorge	AMBULATÓRIO DE HEPATITES - Corredor 7 - 13h30-16h Dra. Márcia/Dra. Fernanda/Dra. Andreza	Ambulatório Gastro-Geral- Corredor 7 08h30min às 11h Prof. Ricardo/Prof. Troncon		
	Prática de Enfermaria Sala 539 - 5º andar 9h30min às 11h Prof. Troncon/Prof. Ricardo										
	Apresentação e Discussão de Casos de Enfermaria 11h-12h Prof. Troncon/Prof. Ricardo							Reunião pós-ambulatorio sala de reuniões da Gastro – 5º andar 16hmin às 17h- Dra. Márcia/Dra. Fernanda/Dra. Andreza	Reunião pós-ambulatorio sala de reuniões da Gastro – 5º andar 11h às 12h Prof. Ricardo/Prof. Troncon		
VI	Reunião Inaugural 08h00min às 08h30min Sala 1039(Anf.) – 10º A	Discussão de Casos de Arquivo 1 - Sala 539 - 5º andar 14h00min às 17h00min Dra Fernanda/Dra. Márcia	Ambulatório de Oncologia Clínica 08h30min às 11h30min Balção 10 (Iaranja) Prof. Liane e Dr. Guilherme Urano	Discussão de casos de Arquivo 3- Sala 539 - 5º andar 14h00min às 17h00min Prof. Troncon/Dra. Lilian/Dr. Sandro	Discussão de Casos de Arquivo 4- Sala 539 - 5º andar Apresentação e Discussão de Casos de Enfermaria 9h-12h Prof. Troncon/Prof. Ricardo Prof. Troncon/Dra. Lilian	ÁREA VERDE	Avaliação Radiológica Do Sistema Digestivo Sala Pró-aluno 09h00min às 12h00min Prof. Jorge	LIVRE PARA ESTUDO	Discussão de Casos de Arquivo 5 - Sala 539 - 5º andar 08h30min às 11h30min Dra. Roberta A. Chaves/Dra. Márcia		
	Aula Radiologia 08h30min às 09h15min Sala 1039(Anf) 10º A Prof. Jorge Elias										
	Prática de Enfermaria Sala 539 - 5º andar 9h30min às 11h Prof. Troncon/Prof. Ricardo										
	Apresentação e Discussão de Casos de Enfermaria 11h-12h Prof. Troncon/Prof. Ricardo										
VII	Reunião Inaugural 08h00min às 08h30min Sala 1039(Anf.) – 10º A	LIVRE	Ambulatório (ADII) Observação do atendimento Corredor 8 8h30min às 10h00min	Centro Cirúrgico Sala Procto 14h00min às 16h00min Dr. Luiz Renato	Centro Cirúrgico – HCFMRP-USP 08h00min às 11h00min Dr. Antonio Balestrim	ÁREA VERDE	Lab. de Simulação e Procedimentos Médicos Lab. Multidisciplinar 8h00min às 9h30min Prof. Omar Féres	LIVRE	Visita Enfermaria 1008 Reunião Clínica Sala 1030 – 7º andar 8h30min às 11h00min Prof. Omar Féres Prof. Ribeiro Dr. Marley Feitosa		
	Aula Radiologia 08h30min às 09h15min Sala 1039(Anf) 10º A Prof. Jorge Elias										
	Coloproctologia: Ambulatório de Doenças Oficiais Hospital Estadual de Ribeirão Preto 08h30min às 11h00min Dra. Cristiane Jacomini										
VIII	Reunião Inaugural 08h00min às 08h30min Sala 1039(Anf.) – 10º A	Coloproctologia: Centro Cirúrgico Sala Proctologia 14h00min às 16h00min Dr. Marley Feitosa	Ambulatório (ADII) Observação do atendimento Corredor 8 8h30min às 10h00min	Seminário: Doenças Inflamatórias Intestinais Centro Endoscopia 13h00min às 15h00min Dr. Marley Feitosa	Seminário: Doenças Oficiais Centro de Endoscopia 08h30min às 11h00min Dr. Paulo Henrique	ÁREA VERDE	Lab. de Simulação e Procedimentos Médicos Lab. Multidisciplinar 8h00min às 9h30min Prof. Omar Féres	LIVRE	Ambulatório de Doenças Oficiais Hospital Estadual de Ribeirão Preto 8h30min às 11h00min Dra. Cristiane Jacomini		
	Aula Radiologia 08h30min às 09h15min Sala 1039(Anf) 10º A Prof. Jorge Elias										
	Coloproctologia: Centro Cirúrgico Sala Proctologia 09h00min às 11h00min Prof. Ribeiro DR. Marley Feitosa										

**RCG - 432 - SISTEMA DIGESTÓRIO**  
**3º ANO MÉDICO**  
**2ª SEMANA Grupo de V a VIII**

GRUPOS	Segunda-Feira 19/08/2019		Terça-Feira 20/08/2019		Quarta-Feira 21/08/2019		Quinta-Feira 22/08/2019		Sexta-Feira 23/08/2019	
	M	T	M	T	M	T	M	T	M	T
V	Prática de Enfermaria Sala 539 - 5º andar 8h30min às 10h30min <b>Prof. Troncon/Prof. Ricardo</b>	Discussão de Casos de Arquivo 1 - Sala 539 - 5º andar 14h00min às 17h00min <b>Dra Fernanda/Dra. Márcia</b>	Ambulatório de Oncologia Clínica 08h30min às 11h30min Balcão 10 (laranja) Profa. Liane e Dr. Guilherme Urano	Discussão de casos de Arquivo 3- Sala 539 - 5º andar 14h00min às 17h00min <b>Prof. Troncon/Dra. Lilian/Dr. Sandro</b>	Simpósio de Graduação	Fórum de Ensino	Avaliação Radiológica Do Sistema Digestivo Sala Pró-aluno 09h00min às 12h00min Prof. Jorge	LIVRE PARA ESTUDO	Discussão de Casos de Arquivo 5 - Sala 539 - 5º andar 08h30min às 11h30min <b>Dra. Roberta A. Chaves/Dra. Márcia</b>	DISCUSSÃO INTERATIVA  Sala 1039 – 10º A. 14h00min às 16h00min
	Apresentação e Discussão de Casos de Enfermaria - Sala 539 - 5º andar 10h30min às 12h <b>Prof. Troncon/Prof. Ricardo</b>									
VI	Prática de Enfermaria Sala 539 - 5º andar 8h30min às 10h30min <b>Prof. Troncon/Prof. Ricardo</b>	Revisão de Semiologia Sala 6 – Corredor 8 14h00min às 16h30min <b>Prof. Ricardo/Dr. Sandro</b>	Discussão de casos de Arquivo 2- Sala 539 - 5º andar 9h às 12h <b>Prof. Troncon/Prof. Ricardo/Dra. Lilian</b>	Discussão de casos de Arquivo 3- Sala 539 - 5º andar 14h00min às 17h00min <b>Prof. Troncon/Dra. Lilian/Dr. Sandro</b>	Simpósio de Graduação	Fórum de Ensino	Avaliação Radiológica Do Sistema Digestivo Sala Pró-aluno 09h00min às 12h00min Prof. Jorge	AMBULATÓRIO DE HEPATITES - Corredor 7 - 13h30-16h <b>Dra. Márcia/Dra. Fernanda/Dra. Andreza</b>	Ambulatório Gastro-Geral- Corredor 7 08h30min às 11h <b>Prof. Ricardo/Prof. Troncon</b>	DISCUSSÃO INTERATIVA  Sala 1039 – 10º A. 14h00min às 16h00min
	Apresentação e Discussão de Casos de Enfermaria - Sala 539 - 5º andar 10h30min às 12h <b>Prof. Troncon/Prof. Ricardo</b>							Reunião pós-ambulatório sala de reuniões da Gastro – 5º. andar 16hmin às 17h- <b>Dra. Márcia/Dra. Fernanda/Dra. Andreza</b>	Reunião pós-ambulatório sala de reuniões da Gastro – 5º. andar 11h às 12h <b>Prof. Ricardo/Prof. Troncon</b>	
VII	Centro Cirúrgico Sala Proctologia 08h00min às 11h00min <b>Prof. Ribeiro Dr. Marley Feitosa</b>	Centro Cirúrgico Sala Proctologia 14h00min às 16h00min <b>Dr. Marley</b>	Ambulatório (ADII) Observação do atendimento Corredor 8 8h30min às 10h00min	Seminário: Doenças Inflamatórias Intestinais Centro Endoscopia 13h00min às 15h00min <b>Dr. Marley Feitosa</b>	Simpósio de Graduação	Fórum de Ensino	SALA 931 Estomas + Anastomoses intestinais 8h00min às 11h00min <b>Dr. Luiz Renato</b>	LIVRE	Ambulatório de Doenças Orificiais Hospital Estadual de Ribeirão Preto 8h30min às 11h00min <b>Dra. Cristiane Jacomini</b>	DISCUSSÃO INTERATIVA  Sala 1039 – 10º A. 14h00min às 16h00min
			Seminário: Cancer Colorretal Sala 931 – 9º andar 10h30min às 11h30min <b>Prof. Omar Feres Dr. Rogério Parra Dr. Marley Feitosa</b>							
VIII	Ambulatório de Doenças Orificiais Hospital Estadual de Ribeirão Preto 08h00min às 11h00min <b>Dra. Cristiane Jacomini</b>	LIVRE	Ambulatório (ADII) Observação do atendimento Corredor 8 8h30min às 10h00min	Centro Cirúrgico Sala Procto 14h00min às 16h00min <b>Dr. Luiz Renato</b>	Simpósio de Graduação	Fórum de Ensino	SALA 931 Estomas + Anastomoses intestinais 8h00min às 11h00min <b>Dr. Luiz Renato</b>	LIVRE	Visita Enfermaria 1008 Reunião Clínica Sala 1030 – 7º andar 8h30min às 11h00min <b>Prof. Ribeiro Prof. Omar Feres Dr. Marley Feitosa</b>	DISCUSSÃO INTERATIVA  Sala 1039 – 10º A. 14h00min às 16h00min
			Seminário: Cancer Colorretal Sala 931 – 9º andar 10h30min às 11h30min <b>Prof. Omar Feres Dr. Rogério Parra Dr. Marley Feitosa</b>							

RCG - 432 - SISTEMA DIGESTÓRIO

3º ANO MÉDICO

3ª SEMANA Grupo de V a VIII

GRUPOS	Segunda- Feira 26/08/2019		Terça-Feira 27/08/2019		Quarta-Feira 28/08/2019		Quinta-Feira 29/08/2019		Sexta-Feira 30/08/2019	
	M	T	M	T	M	T	M	T	M	T
V	Coloproctologia: Ambulatório de Doenças Orificiais Hospital Estadual de Ribeirão Preto 08h00min às 11h00min Dra. Cristiane Jacomini	LIVRE	Ambulatório (ADII) Observação do atendimento Corredor 8 8h30min às 10h00min  Seminário: Doença diverticular e hemorragia digestiva Sala 931 – 9º andar 10h30min às 11h30min Prof. Omar Feres Dr. Rogério Parra Dr. Marley Feitosa	Centro Cirúrgico Sala Procto 14h00min às 16h00min Dr. Luiz Renato	Centro Cirúrgico – HCFMRP-USP 08h00min às 11h00min Dr. Antonio Balestrim	ÁREA VERDE	Lab. de Simulação e Procedimentos Médicos Lab. Multidisciplinar 8h00min às 9h30min Prof. Omar Feres  Ambulatório Corredor 8 9h30min às 11h00min Prof. Omar Feres Prof. Ribeiro Eq. Procto	LIVRE	Visita Enfermaria 1008 Reunião Clínica Sala 1030 – 7º andar 8h30min às 11h00min Prof. Omar Feres Prof. Ribeiro Dr. Marley Feitosa	
VI	Coloproctologia: Centro Cirúrgico Sala Proctologia 08h00min às 11h00min Prof. Ribeiro DR. Marley Feitosa	Coloproctologia: Centro Cirúrgico Sala Proctologia 14h00min às 16h00min Dr. Marley Feitosa	Ambulatório (ADII) Observação do atendimento Corredor 8 8h30min às 10h00min  Seminário: Doença diverticular e hemorragia digestiva Sala 931 – 9º andar 10h30min às 11h30min Prof. Omar Feres Dr. Rogério Parra Dr. Marley Feitosa	Seminário: Doenças Inflamatórias Intestinais Centro Endoscopia 13h00min às 15h00min Dr. Marley Feitosa	Seminário: Doenças Orificiais Centro de Endoscopia 08h30min às 11h00min Dr. Paulo Henrique	ÁREA VERDE	Lab. de Simulação e Procedimentos Médicos Lab. Multidisciplinar 8h00min às 9h30min Prof. Omar Feres  Exame proctológico na colonoscopia + Doenças Orificiais Centro de Endoscopia 9h30min às 11h00min Dr. Marley Feitosa	LIVRE	Ambulatório de Doenças Orificiais Hospital Estadual de Ribeirão Preto 8h30min às 11h00min Dra. Cristiane Jacomini	
VII	Prática de Enfermaria Sala 539 - 5º andar 8h30min às 10h30min <b>Prof. Troncon/Prof. Ricardo</b>  Apresentação e Discussão de Casos de Enfermaria - Sala 539 - 5º andar 10h30min às 12h <b>Prof. Troncon/Prof. Ricardo</b>	Revisão de Semilogia Sala 6 – Corredor 8 14h00min às 16h30min <b>Prof. Ricardo/Dr. Sandro</b>	Discussão de casos de Arquivo 2- Sala 539 - 5º andar 9h às 12h <b>Prof. Troncon/Prof. Ricardo/Dra. Lilian</b>	Discussão de casos de Arquivo 3- Sala 539 - 5º andar 14h00min às 17h00min/ <b>Prof. Troncon/Dra. Lilian/Dr. Sandro</b>	Unidade de Emergência 08h00min às 12h00min <b>Prof. Ricardo</b>	ÁREA VERDE	Avaliação Radiológica Do Sistema Digestivo Sala Pró-aluno 09h00min às 12h00min Prof. Jorge  AMBULATÓRIO DE HEPATITES - Corredor 7 - 13h30-16h Dra. Márcia/Dra. Fernanda/Dra. Andreza  Reunião pós-ambulatório sala de reuniões da Gastro – 5º. andar 16hmin às 17h- Dra. Márcia/Dra. Fernanda/Dra. Andreza	AMBULATÓRIO GASTRO-GERAL- CORREDOR 7 08h30min às 11h <b>Prof. Ricardo</b>  Reunião pós-ambulatório sala de reuniões da Gastro – 5º. andar 11h às 12h <b>Prof. Ricardo</b>	Ambulatório Gastro-Geral- Corredor 7 08h30min às 11h <b>Prof. Ricardo</b>	
VIII	Prática de Enfermaria Sala 539 - 5º andar 8h30min às 10h30min <b>Prof. Troncon/Prof. Ricardo</b>  Apresentação e Discussão de Casos de Enfermaria - Sala 539 - 5º andar 10h30min às 12h <b>Prof. Troncon/Prof. Ricardo</b>	Discussão de Casos de Arquivo 1 - Sala 539 - 5º andar 14h00min às 17h00min <b>Dra. Fernanda/Dra. Márcia</b>	Ambulatório de Oncologia Clínica 08h30min às 11h30min Balcão 10 (laranja) Profa. Liane e Dr. Guilherme Urano	Discussão de casos de Arquivo 3- Sala 539 - 5º andar 14h00min às 17h00min <b>Prof. Troncon/Dra. Lilian/Dr. Sandro</b>	Discussão de Casos de Arquivo 4- Sala 539 - 5º andar 9h às 12h <b>Prof. Troncon/Dra. Lilian</b>	ÁREA VERDE	Avaliação Radiológica Do Sistema Digestivo Sala Pró-aluno 09h00min às 12h00min Prof. Jorge	LIVRE PARA ESTUDO	Discussão de Casos de Arquivo 5 - Sala 539 - 5º andar 08h30min às 11h30min <b>Dra. Roberta A. Chaves/Dra. Márcia</b>	

RCG - 432 - SISTEMA DIGESTÓRIO

3º ANO MÉDICO

4ª SEMANA Grupo de V a VIII

GRUPOS	Segunda-Feira 09/09/2019		Terça-Feira 10/09/2019		Quarta-Feira 11/09/2019		Quinta-Feira 12/09/2019		Sexta-Feira 13/09/2019	
	M	T	M	T	M	T	M	T	M	T
V	Centro Cirúrgico Sala Proctologia 08h00min às 11h00min Prof. Ribeiro Dr. Marley Feitosa	Centro Cirúrgico Sala Proctologia 14h00min às 16h00min Dr. Marley	Ambulatório (ADII) Observação do atendimento Corredor 8 8h30min às 10h00min  Seminário: Cancer Colorretal Sala 931 – 9º andar 10h30min às 11h30min Prof. Omar Feres Dr. Rogério Parra Dr. Marley Feitosa	Seminário: Doenças Inflamatórias Intestinais Centro Endoscopia 13h00min às 15h00min Dr. Marley Feitosa	Seminário: Doenças Orificiais Centro de Endoscopia 08h30min às 11h00min Dr. Paulo Henrique	ÁREA VERDE	SALA 931 Estomas + Anastomoses intestinais 8h00min às 11h00min Dr. Luiz Renato	LIVRE	Ambulatório de Doenças Orificiais Hospital Estadual de Ribeirão Preto 8h30min às 11h00min Dra. Cristiane Jacomini	DISCUSSÃO INTERATIVA  Sala 1039 – 10º A. 14h00min às 16h00min
VI	Ambulatório de Doenças Orificiais Hospital Estadual de Ribeirão Preto 8h00min às 11h00min Dra. Cristiane Jacomini	LIVRE	Ambulatório (ADII) Observação do atendimento Corredor 8 8h30min às 10h00min  Seminário: Cancer Colorretal Sala 931 – 9º andar 10h30min às 11h30min Prof. Omar Feres Dr. Rogério Parra Dr. Marley Feitosa	Centro Cirúrgico Sala Procto 14h00min às 16h00min Dr. Luiz Renato	Centro Cirúrgico – HCFMRP-USP 08h00min às 11h00min Dr. Antonio Balestrim	ÁREA VERDE	SALA 931 Estomas + Anastomoses intestinais 8h00min às 11h00min Dr. Luiz Renato	LIVRE	Visita Enfermaria 1008 Reunião Clínica Sala 1030 – 7º andar 8h30min às 11h00min Prof. Omar Feres Prof. Ribeiro Dr. Marley Feitosa	DISCUSSÃO INTERATIVA  Sala 1039 – 10º A. 14h00min às 16h00min
VII	Prática de Enfermaria Sala 539 - 5º andar 8h30min às 10h30min Prof. Troncon/Prof. Ricardo  Apresentação e Discussão de Casos de Enfermaria - Sala 539 - 5º andar 10h30min às 12h Prof. Troncon/Prof. Ricardo	Discussão de Casos de Arquivo 1 - Sala 539 - 5º andar 14h00min às 17h00min Dra Fernanda/Dra. Márcia	Ambulatório de Oncologia Clínica 08h30min às 11h30min Balcão 10 (laranja) Profa. Liane e Dr. Guilherme Urano	Discussão de casos de Arquivo 6- Sala 539 - 5º andar 14h00min às 17h00min Prof. Troncon/Dra. Lilian/Dr. Sandro	Discussão de Casos de Arquivo 4- Sala 539 - 5º andar 09h00min às 12h Dra. Lilian	ÁREA VERDE	Avaliação Radiológica Do Sistema Digestivo Sala Pró-aluno 09h00min às 12h00min Prof. Jorge	LIVRE PARA ESTUDO	Discussão de Casos de Arquivo 5 - Sala 539 - 5º andar 08h30min às 11h30min Dra. Roberta A. Chaves/Dra. Márcia	DISCUSSÃO INTERATIVA  Sala 1039 – 10º A. 14h00min às 16h00min
VIII	Prática de Enfermaria Sala 539 - 5º andar 8h30min às 10h30min Prof. Troncon/Prof. Ricardo  Apresentação e Discussão de Casos de Enfermaria - Sala 539 - 5º andar 10h30min às 12h Prof. Troncon/Prof. Ricardo	Discussão de Casos de Arquivo 1 - Sala 539 - 5º andar 14h00min às 17h00min Dra Fernanda/Dra. Márcia	Discussão de casos de Arquivo 2- Sala 539 - 5º andar 9h às 12h Prof. Troncon/Prof. Ricardo/Dra. Lilian	Discussão de casos de Arquivo 6- Sala 539 - 5º andar 14h00min às 17h00min Prof. Troncon/Dra. Lilian/Dr. Sandro	Unidade de Emergência 08h00min às 12h00min Prof. Ricardo	ÁREA VERDE	Avaliação Radiológica Do Sistema Digestivo Sala Pró-aluno 09h00min às 12h00min Prof. Jorge	AMBULATÓRIO DE HEPATITES - Corredor 7 - 13h30-16h Dra. Márcia/Dra. Fernanda/Dra. Andreza  Reunião pós-ambulatório sala de reuniões da Gastro – 5º. andar 16hmin às 17h- Dra. Márcia/Dra. Fernanda/Dra. Andreza	Ambulatório Gastro-Geral- Corredor 7 08h30min às 11h Prof. Ricardo  Reunião pós-ambulatório sala de reuniões da Gastro – 5º. andar 11h às 12h Prof. Ricardo	DISCUSSÃO INTERATIVA  Sala 1039 – 10º A. 14h00min às 16h00min



**RCG - 432 - SISTEMA DIGESTÓRIO**  
**3º ANO MÉDICO**  
**5ª SEMANA Grupo de V a VIII**

GRUPOS	Segunda- Feira 16/09/2019		Terça-Feira 17/09/2019		Quarta-Feira 18/09/2019		Quinta-Feira 19/09/2019		Sexta-Feira 20/09/2019	
	M	T	M	T	M	T	M	T	M	T
V	<p>Cirurgia Digestiva: Apresentação do Serviço(Equipe/Estrutura/Organização/Distribuição dos casos para os seminários) 8h00min às 10h00min Sala 1030 – 10º andar Prof. Rafael</p>	<p><b>LIVRE PARA PREPARO DOS SEMINÁRIOS</b></p>	<p>Cirurgia Digestiva: Visita à Enfermaria:- 10ºandar 08h00min às 09h00min. Prof. Ajith</p>	<p>Cirurgia Digestiva: Avaliação Diag. (Opcional) D. de Casos(Parede Abdominal) Cuidados Perioperatórios: ênfase em 4, 5, 6 e 7. Sala 1030 -10º andar. 13h30 às 15h00 Prof. Rafael e Drs. Daniel e Jorge</p>	<p>Cirurgia Digestiva: Visita à Enfermaria de Hepatologia Cirúrgica: Obs ou execução de procedimentos – 10º A 8h00min Às 10h00min Prof. Ajith</p>	<p><b>ÁREA VERDE</b></p>	<p>Cirurgia Digestiva: Visita à Enfermaria – 10º andar: 08h00min às 9h00min Prof.Ajith</p>	<p><b>PERÍODO DE ESTUDO</b></p>	<p>Cir. Digestiva: Visita à Enfermaria 08h00min às 09h00min Prof. Sebastião</p>	
			<p>Ambulatório - (Corredor 8) 09h00min. às 12h00min. Profs. Sebastião/Rafael, Drs. Gaspar e Jorge</p>	<p>Cirurgia Digestiva: Avaliação Diag.(Opcional) D. de Casos (Fígado) Cuidados Perioperatórios: ênfase em 9. Sala 1030- 10º andar 15h00min. às 16h30min Prof. Ênio</p>	<p>Cirurgia Digestiva: Avaliação Diag.(Opcional) D. de Casos (Estômago) + Cuidados Perioperatórios: ênfase em 1,2 e 3 Sala 1030 - 10º andar 10h30min. às 12h30min Prof. Ajith</p>		<p>Cirurgia Digestiva: Avaliação Diag.(opcional) D. de casos (Esôfago) + Cuidados Perioperatórios: ênfase em 5,6,7 e 8. Sala 1030 – 10º andar 09h00min às 12h00min Prof.Ajith</p>		<p>Estudo dos casos Centro de Endoscopia 09h00min às 12h00min. Prof. Rafael Dr. Brunaldi</p>	
VI	<p>Cirurgia Digestiva: Apresentação do Serviço(Equipe/Estrutura/Organização/Distribuição dos casos para os seminários) 8h00min às 10h00min Sala 1030 – 10º andar Prof. Rafael</p>	<p><b>LIVRE PARA PREPARO DOS SEMINÁRIOS</b></p>	<p>Cirurgia Digestiva: Visita à Enfermaria:- 10ºandar 08h00min às 9h00min. Prof. Ajith</p>	<p>Cirurgia Digestiva: Avaliação Diag. (Opcional) D. de Casos(Parede Abdominal) Cuidados Perioperatórios: ênfase em 4, 5, 6 e 7. Sala 1030 -10º andar. 13h30 às 15h00 Prof. Rafael e Drs. Daniel e Jorge</p>	<p>Ambulatório 2º andar – Corredor 8 8h00min às 10h00min Prof. Rafael e Drs. Daniel e Jorge</p>	<p><b>ÁREA VERDE</b></p>	<p>Cirurgia Digestiva: Visita à Enfermaria – 10º andar: 08h00min às 9h00min Prof.Ajith</p>	<p><b>PERÍODO DE ESTUDO</b></p>	<p>Cir. Digestiva: Visita à Enfermaria 08h00min às 09h00min Prof. Sebastião</p>	
			<p>Estudo dos casos Centro de Endoscopia 9h00min às 12h00min. Prof. Rafael Drs. Adriana</p>	<p>Cirurgia Digestiva: Avaliação Diag.(Opcional) D. de Casos (Fígado) Cuidados Perioperatórios: ênfase em 9. Sala 1030- 10º andar 15h00min. às 16h30min Prof. Ênio</p>	<p>Cirurgia Digestiva: Avaliação Diag.(Opcional) D. de Casos (Estômago) + Cuidados Perioperatórios: ênfase em 1,2 e 3 Sala 1030 - 10º andar 10h30min. às 12h30min Prof. Ajith</p>		<p>Cirurgia Digestiva: Avaliação Diag.(opcional) D. de casos (Esôfago) + Cuidados Perioperatórios: ênfase em 5,6,7 e 8. Sala 1030 – 10º andar 09h00min às 12h00min Prof.Ajith</p>		<p>Ambulatório (corredor 8) 09h00min às 12h00min. Prof. Ajith Drs. Gustavo Mota</p>	
VII	<p>Cirurgia Pediátrica Discussão de casos Sala 931 – 9º andar 8h30min às 11h00min Profs. Lourenço e Fábio</p>	<p>Gastropediatria Revisão de pasta/Discussão de caso. 13h30min. às 16h30min. Sala A41 – HC Criança Profas. M.Inez e Regina</p>	<p>Gastropediatria: Seminário 1 + visita Enfermaria com discussão de casos 8h00min às 12h00min Sala A41 – HC Criança Profas. M. Inez e Regina</p>	<p>Ambulatório Gastropediatria HC Criança: Atendimento de pacientes 13h30min. às 16h30min. Profas. M.Inez e Regina</p>	<p>Cirurgia Pediátrica Discussão de casos Sala 931 – 9º andar 8h30min. às 11h00min. Profs. Lourenço e Fábio</p>	<p><b>ÁREA VERDE</b></p>	<p>Ambulatório Hepatologia-Infantil HC Criança 8h30min às 11h30min Profas. M.Inez e Regina Dr. Mateus Andrade</p>	<p><b>LIVRE</b></p>	<p>Cirurgia Pediátrica Visita à CTI Neonatal 1º andar – HC Criança 8h30min às 12h00min Profa Fátima</p>	
VIII	<p>Cirurgia Pediátrica Discussão de casos Sala 931 – 9º andar 8h30min às 11h00min Profs. Lourenço e Fábio</p>	<p>Gastropediatria Revisão de pasta/Discussão de caso. 13h30min. às 16h30min. Sala A41 – HC Criança Profas. M.Inez e Regina</p>	<p>Gastropediatria: Seminário 1 + visita Enfermaria com discussão de casos 8h00min às 12h00min Sala A41 – HC Criança Profas. M. Inez e Regina</p>	<p>Ambulatório Gastropediatria HC Criança: Atendimento de pacientes 13h30min. às 16h30min . Profas. M.Inez e Regina</p>	<p>Cirurgia Pediátrica Discussão de casos Sala 931 – 9º andar 8h30min. às 11h00min. Profs. Lourenço e Fábio</p>	<p><b>ÁREA VERDE</b></p>	<p>Cirurgia Pediátrica Ambulatório Manejo de cólon - HC Criança 8h30min às 11h00min Prof. Fábio</p>	<p>Cirurgia Pediátrica Visita Enfermaria 4º andar – HC Criança 13:30h Às 16:00h Profs. Lourenço e Fábio</p>	<p>Cirurgia Pediátrica Centro Cirúrgico Sala 8 Discussão pré, intra e pós-operatório 7h30min às 12h00min Profs. Lourenço e Fábio</p>	

RCG - 432 - SISTEMA DISGESTÓRIO - 3º ANO MÉDICO

6ª SEMANA Grupo de V a VIII

GRUPOS	Segunda- Feira 23/09/2019		Terça-Feira 24/09/2019		Quarta-Feira 25/09/2019		Quinta-Feira 26/09/2019		Sexta-Feira 27/09/2019	
	M	T	M	T	M	T	M	T	M	T
V	LIVRE PARA PREPARO DOS SEMINÁRIOS	LIVRE PARA PREPARO DOS SEMINÁRIOS	Cir. Digestiva: Visita à Enfermaria – 10º andar: 08h00min às 09h00min. Prof. Ajith	Cirurgia Experimental: Treinamento de paracentese, reposicionamento de gastrostomias, videocirurgias, suturas 14h00min às 16h30min Prof. Ajith e Monitores	Ambulatório 2º andar – Corredor 8 8h00min às 10h30min Prof. Rafael e Drs. Daniel e Jorge	ÁREA VERDE	Cirurgia Digestiva: Visita à Enfermaria – 10º andar: 08h00min às 09h00min Prof. Sebastião	Teste do Progresso	Cir. Digestiva: Visita à Enfermaria 08h00min às 09h00min Prof. Sebastião	DISCUSSÃO INTERATIVA Sala 1039 – 10º A. 14h00min às 16h00min
			Estudo dos casos Centro de Endoscopia Digestiva 09h00min às 12h00min Prof. Rafael/ Dra Adriana		Cirurgia Digestiva: Avaliação Diag.(Opcional) D. de Casos (Obesidade Mórbida)+ Cuidados Perioperatórios: ênfase em 4, 6, 7, 8 e 9. Das 10h30min às 12h00min SI 1030- 10ºA Prof. Wilson Dr. Daniel I		Cirurgia Digestiva: Avaliação Diag.(opcional) D. de casos (Via Biliar e Pâncreas) + Cuidados Perioperatórios: ênfase em 4,5,6 e7. Sala 1030 – 10º andar 09h00min às 12h00min Prof. Sebastião			
VI	LIVRE PARA PREPARO DOS SEMINÁRIOS	LIVRE PARA PREPARO DOS SEMINÁRIOS	Cir. Digestiva: Visita à Enfermaria – 10º andar: 08h00min às 09h00min. Prof. Ajith	Cirurgia Experimental: Treinamento de paracentese, reposicionamento de gastrostomias, videocirurgias, suturas 14h00min às 16h30min Prof. Ajith e Monitores	Cirurgia Digestiva: Visita à Enfermaria de Hepatologia Cirúrgica: Obs ou execução de procedimentos – 10º A 8h00min às 10h00min Prof. Ajith	ÁREA VERDE	Cirurgia Digestiva: Visita à Enfermaria – 10º andar: 08h00min às 09h00min Prof. Sebastião	Teste do Progresso	Cir. Digestiva: Visita à Enfermaria 08h00min às 09h00min Prof. Sebastião	DISCUSSÃO INTERATIVA Sala 1039 – 10º A. 14h00min às 16h00min
			Ambulatório (Corredor 8) 09h00min. às 12h00min Prof. Sebastião/Rafael Drs. Gaspar e Jorge		Cirurgia Digestiva: Avaliação Diag.(Opcional) D. de Casos (Obesidade Mórbida)+ Cuidados Perioperatórios: ênfase em 4, 6, 7, 8 e 9. Das 10h30min às 12h00min SI 1030- 10ºA Prof. Wilson Dr. Daniel I		Cirurgia Digestiva: Avaliação Diag.(opcional) D. de casos (Via Biliar e Pâncreas) + Cuidados Perioperatórios: ênfase em 4,5,6 e7. Sala 1030 – 10º andar 9h00min às 12h00min Prof. Sebastião			
VII	Cirurgia Pediátrica Discussão de casos Sala 931 – 9º andar 8h30min às 11h00min Profs. Lourenço e Fábio	Gastropediatria Revisão de pasta/Discussão de caso. 13h30min. às 16h30min. Sala A41 – HC- Criança Profas. M.Inez e Regina	Gastropediatria: Seminário 2 + visita Enfermaria com discussão de casos 8h00min às 12h00min Sala A41 – HC- Criança Profas. M. Inez e Regina	Ambulatório Gastropediatria HC Criança: Atendimento de pacientes 13h30min. às 16h30min. Profas. M.Inez e Regina	Cirurgia Pediátrica Discussão de casos Sala 931 – 9º andar 8h30min. às 10h30min. Profs. Lourenço e Fábio	ÁREA VERDE	Cirurgia Pediátrica Ambulatório Manejo de cólon - HC Criança 8h30min às 11h00min Prof. Fábio	Teste do Progresso	Cirurgia Pediátrica Centro Cirúrgico Sala 8 Discussão pré, intra e pós-operatório 7h30min às 12h00min Profs. Lourenço e Fábio	DISCUSSÃO INTERATIVA Sala 1039 – 10º A. 14h00min às 16h00min
					Cirurgia Digestiva: Avaliação Diag.(Opcional) D. de Casos (Obesidade Mórbida)+ Cuidados Perioperatórios: ênfase em 4, 6, 7, 8 e 9. Das 10h30min às 12h00min SI 1030- 10ºA Prof. Wilson Dr. Daniel I					
VIII	Cirurgia Pediátrica Discussão de casos Sala 931 – 9º andar 8h30min às 11h00min Profs. Lourenço e Fábio	Gastropediatria Revisão de pasta/Discussão de caso. 13h30min. às 16h30min. Sala A41 – HC- Criança Profas. M.Inez e Regina	Gastropediatria: Seminário 2 + visita Enfermaria com discussão de casos 8h00min às 12h00min Sala A41 – HC- Criança Profas. M. Inez e Regina	Ambulatório Gastropediatria HC Criança: Atendimento de pacientes 13h30min. às 16h30min. Profas. M.Inez e Regina	Cirurgia Pediátrica Discussão de casos Sala 931 – 9º andar 8h30min. às 10h30min. Profs. Lourenço e Fábio	ÁREA VERDE	Ambulatório Hepatologia-Infantil HC Criança 8h30min às 11h30min Profas. M.Inez e Regina Dr. Mateus Andrade	Teste do Progresso	Cirurgia Pediátrica Visita à CTI Neonatal 1º andar – HC Criança 8h30min às 12h00min Profa Fátima	DISCUSSÃO INTERATIVA Sala 1039 – 10º A. 14h00min às 16h00min
					Cirurgia Digestiva: Avaliação Diag.(Opcional) D. de Casos (Obesidade Mórbida)+ Cuidados Perioperatórios: ênfase em 4, 6, 7, 8 e 9. Das 10h30min às 12h00min SI 1030- 10ºA Prof. Wilson Dr. Daniel I					

**RCG - 432 - SISTEMA DISGESTÓRIO - 3º ANO MÉDICO**  
**7ª SEMANA Grupo de V a VIII**

GRUPOS	Segunda- Feira 30/09/2019		Terça-Feira 01/10/2019		Quarta-Feira 02/10/2019		Quinta-Feira 03/10/2019		Sexta-Feira 04/10/2019	
	M	T	M	T	M	T	M	T	M	T
V	Cirurgia Pediátrica Discussão de casos Sala 931 – 9º andar 8h30min às 11h00min Profs. Lourenço e Fábio	Gastropediatria Revisão de pasta/Discussão de caso. 13h30min. às16h30min. Sala A41 – HC- Criança Profs. M.Inez e Regina	Gastropediatria: Seminário 1 + visita Enfermaria com discussão de casos 8h00min às 12h00min Sala A41 – HC- Criança Profs. M. Inez e Regina	Ambulatório Gastropediatria HC Criança: Atendimento de pacientes 13h30min. às 16h30min. Profs. M.Inez e Regina	Cirurgia Pediátrica Discussão de casos Sala 931 – 9º andar 8h30min. às 11h00min. Profs. Lourenço e Fábio	ÁREA VERDE	Ambulatório Hepatologia-Infantil HC Criança 08h30min às 11h30min Profs. Maria Inez e Regina Dr. Mateus Andrade	LIVRE	Cirurgia Pediátrica Visita à CTI Neonatal 1º andar – HC Criança 8h30min às 12h00min Profa Fátima	
VI	Cirurgia Pediátrica Discussão de casos Sala 931 – 9º andar 8h30min às 11h00min Profs. Lourenço e Fábio	Gastropediatria Revisão de pasta/Discussão de caso. 13h30min. às16h30min. Sala A41 – HC- Criança Profs. M.Inez e Regina	Gastropediatria: Seminário 1 + visita Enfermaria com discussão de casos 8h00min às 12h00min Sala A41 – HC- Criança Profs. M. Inez e Regina	Ambulatório Gastropediatria HC Criança: Atendimento de pacientes 13h30min. às 16h30min . Profs. M.Inez e Regina	Cirurgia Pediátrica Discussão de casos Sala 931 – 9º andar 8h30min. às 11h00min. Profs. Lourenço e Fábio	ÁREA VERDE	Cirurgia Pediátrica Ambulatório Manejo de cólon – HC Criança 08h30min às 11h00min Prof. Fábio	Cirurgia Pediátrica Visita Enfermaria 4º andar – HC Criança 13:30h Às 16:00h Profs. Lourenço e Fábio	Cirurgia Pediátrica Centro Cirúrgico Sala 8 Discussão pré, intra e pós- operatório 7h30min às 12h00min Profs. Lourenço e Fábio	
VII	Cirurgia Digestiva: Apresentação do Serviço(Equipe/Estrutura/Org anização/Distribuição dos casos para os seminários) 8h00min às 10h00min Sala 1030 – 10º andar Prof. Rafael	LIVRE PARA PREPARO DOS SEMINÁRIOS	Cirurgia Digestiva: Visita à Enfermaria – 10º andar: 08h00min às 09h00min Prof. Ajith	Cirurgia Digestiva: Avaliação Diag. (Opcional) D. de Casos(Parede Abdominal) Cuidados Perioperatórios: ênfase em 4, 5, 6 e 7. Sala 1030 -10º andar. 13h30 às 15h00 Prof. Rafael e Drs. Daniel e Jorge	Cirurgia Digestiva: Visita à Enfermaria de Hepatologia Cirúrgica: Obs ou execução de procedimentos – 10º A 8h00min Às 10h00min Prof. Ajith	ÁREA VERDE	Cirurgia Digestiva: Visita à Enfermaria – 10º andar 08h00min às 09h00min Prof. Ajith	Cirurgia Experimental: Treinamento de paracentese, reposicionamento de gastrostomias, videocirurgias, suturas 14h00min às 16h30min Prof. Ajith e Monitores	Cir. Digestiva: Visita à Enfermaria 08h00min às 09h00min Prof. Sebastião	Estudo dos casos Centro de Endoscopia 09h00min às 12h00min. Prof. Rafael Dr. Brunaldi
VIII	Cirurgia Digestiva: Apresentação do Serviço(Equipe/Estrutura/Org anização/Distribuição dos casos para os seminários) 8h00min às 10h00min Sala 1030 – 10º andar Prof. Rafael	LIVRE PARA PREPARO DOS SEMINÁRIOS	Cirurgia Digestiva: Visita à Enfermaria – 10º andar: 08h00min às 09h00min Prof. Ajith	Cirurgia Digestiva: Avaliação Diag. (Opcional) D. de Casos(Parede Abdominal) Cuidados Perioperatórios: ênfase em 4, 5, 6 e 7. Sala 1030 -10º andar. 13h30 às 15h00 Prof. Rafael e Drs. Daniel e Jorge	Ambulatório 2º andar – Corredor 8 8h00min às 10h00min Prof. Rafael e Drs. Daniel e Jorge	ÁREA VERDE	Cirurgia Digestiva: Visita à Enfermaria – 10º andar 08h00min às 09h00min Prof. Ajith	Cirurgia Experimental: Treinamento de paracentese, reposicionamento de gastrostomias, videocirurgias, suturas 14h00min às 16h30min Prof. Ajith e Monitores	Cir. Digestiva: Visita à Enfermaria 08h00min às 09h00min Prof. Sebastião	Ambulatório (corredor 8) 09h00min às 12h00min. Prof. Ajith Drs. Gustavo Mota
			Estudo dos Casos Centro de Endoscopia 09h00min às 12h00min. Prof. Rafael Dra. Adriana	Cirurgia Digestiva: Avaliação Diag.(Opcional) D. de Casos (Fígado) Cuidados Perioperatórios: ênfase em 9. Sala 1030- 10º andar 15h00min. às 16h30min Prof. Ênio	Cirurgia Digestiva:Avaliação Diag.(Opcional) D. de Casos (Estômago) + Cuidados Perioperatórios: ênfase em 1, 2 e 3. Sala 1030 – 10º andar 10h30min às 12h30min Prof. Ajith		Avaliação Diag.(Opcional) D. de Casos (Esôfago) + Cuidados Perioperatórios: ênfase em 5, 6, 7 e 8. Sala 1030 – 10º andar 9h00min. às 12h00min Prof. Ajith			

**RCG - 432 - SISTEMA DIGESTÓRIO**  
**3º ANO MÉDICO**  
**8ª SEMANA Grupo de V a VIII**

GRUPOS	Segunda- Feira 07/10/2019		Terça-Feira 08/10/2019		Quarta-Feira 09/10/2019		Quinta-Feira 10/10/2019		Sexta-Feira 11/10/2019	
	M	T	M	T	M	T	M	T	M	T
V	Cirurgia Pediátrica Discussão de casos Sala 931 – 9º andar 8h30min às 11h00min Prof. Lourenço e Fábio	Gastropediatria Revisão de pasta/Discussão de caso. 13h30min. às 16h30min. Sala A41 – HC- Criança Profas. M.Inez e Regina	Gastropediatria: Seminário 2 + visita Enfermaria com discussão de casos 8h00min às 12h00min Sala A41 – HC- Criança Profas. M. Inez e Regina	BIOESTATÍSTICA		ÁREA VERDE	<b>Prova Teórica e Interativa</b> Anfiteatro Pedreira de Freitas Prédio Central - FMRP – USP  08h00min às 12h00min  Prof. Regina, Ana, Fátima, Ribeiro, Jorge, Ajith, Sebastião, Troncon		<b>Prova Prática</b> Lab. Técnica Cirurgica e Cirurgia Experimental  08h00min às 13h30min  Docentes/ Médicos Colaboradores	BIOESTATÍSTICA
VI	Cirurgia Pediátrica Discussão de casos Sala 931 – 9º andar 8h30min às 11h00min Prof. Lourenço e Fábio	Gastropediatria Revisão de pasta/Discussão de caso. 13h30min. às 16h30min. Sala A41 – HC- Criança Profas. M.Inez e Regina	Gastropediatria: Seminário 2 + visita Enfermaria com discussão de casos 8h00min às 12h00min Sala A41 – HC- Criança Profas. M. Inez e Regina	BIOESTATÍSTICA		ÁREA VERDE	<b>Prova Teórica e Interativa</b> Anfiteatro Pedreira de Freitas Prédio Central - FMRP – USP  08h00min às 12h00min  Prof. Regina, Ana, Fátima, Ribeiro, Jorge, Ajith, Sebastião, Troncon		<b>Prova Prática</b> Lab. Técnica Cirurgica e Cirurgia Experimental  08h00min às 13h30min  Docentes/ Médicos Colaboradores	BIOESTATÍSTICA
VII	Cirurgia Digestiva: Visita à Enfermaria – 10º andar: 08h00min às 9h00min Prof. Sebastião	LIVRE PARA PREPARO DOS SEMINÁRIOS	Cir. Digestiva: Visita à Enfermaria - 10º andar: 08h00min às 09h00min Prof. Ajith	BIOESTATÍSTICA		ÁREA VERDE	<b>Prova Teórica e Interativa</b> Anfiteatro Pedreira de Freitas Prédio Central - FMRP – USP  08h00min às 12h00min  Prof. Regina, Ana, Fátima, Ribeiro, Jorge, Ajith, Sebastião, Troncon		<b>Prova Prática</b> Lab. Técnica Cirurgica e Cirurgia Experimental  08h00min às 13h30min  Docentes/ Médicos Colaboradores	BIOESTATÍSTICA
	Cirurgia Digestiva: Avaliação Diag.(opcional) D. de casos (Via Biliar e Pâncreas) + Cuidados Perioperatórios: ênfase em 4,5,6 e7. Sala 1030 – 10º andar 9h00min às 12h00min Prof. Sebastião		Estudo dos casos Centro de Endoscopia 09h00min às 12h00min Prof. Rafael/ Dra. Adriana							
VIII	Cirurgia Digestiva: Visita à Enfermaria – 10º andar: 08h00min às 9h00min Prof. Sebastião	LIVRE PARA PREPARO DOS SEMINÁRIOS	Cir. Digestiva: Visita à Enfermaria - 10º andar: 08h00min às 09h00min Prof. Ajith	BIOESTATÍSTICA		ÁREA VERDE	<b>Prova Teórica e Interativa</b> Anfiteatro Pedreira de Freitas Prédio Central - FMRP – USP  08h00min às 12h00min  Prof. Regina, Ana, Fátima, Ribeiro, Jorge, Ajith, Sebastião, Troncon		<b>Prova Prática</b> Lab. Técnica Cirurgica e Cirurgia Experimental  08h00min às 13h30min  Docentes/ Médicos Colaboradores	BIOESTATÍSTICA
	Cirurgia Digestiva: Avaliação Diag.(opcional) D. de casos (Via Biliar e Pâncreas) + Cuidados Perioperatórios: ênfase em 4,5,6 e7. Sala 1030 – 10º andar 9h00min às 12h00min Prof. Sebastião		Ambulatório (Corredor 8) 09h00min. às 12h00min Prof. Sebastião/Rafael Drs. Gaspar e Jorge							

### 3. DESCRIÇÃO DAS ATIVIDADES JUNTO À DIVISÃO DE CIRURGIA DIGESTIVA

**VISITA ÀS ENFERMARIAS:** procedimentos de admissão do paciente e alta, evolução clínica diária, prescrição, exames de rotina do período perioperatório, diretrizes para o tratamento do doente e da doença, comunicação com os pacientes e familiares, complicações pós-operatórias, monitoração do paciente cirúrgico (sinais vitais, diurese, pressão venosa central, cuidados com sondas, drenos, cateteres e ferida cirúrgica). Os estudantes preparam os casos entre às 6h30min e às 7h30min. No período das 7h30min às 8h30min., os docentes e médicos designados mais os estudantes fazem a visita à beira do leito.

**DISCUSSÃO DE CASO:** Anamnese e exame físico, diagnóstico clínico com ênfase nos aspectos epidemiológicos, análise crítica do percurso do caso no sistema de saúde (desde a atenção básica até a hospitalar), preparo do paciente para o tratamento cirúrgico, processo de investigação da doença e diretrizes do tratamento.

**CUIDADOS PERIOPERATÓRIOS:** <sup>1-</sup> Reação Orgânica e metabólica ao trauma cirúrgico; <sup>2-</sup> Hidratação, equilíbrio hidroeletrólítico e ácido-base; <sup>3-</sup> Profilaxia das complicações renais pós-operatórias; <sup>4-</sup> Profilaxia da infecção cirúrgica: classificação do potencial de infecção das operações; <sup>5-</sup> Manejo da dor pós-operatória e da paresia digestiva; <sup>6-</sup> Nutrição perioperatória, <sup>7-</sup> Cuidados com as feridas cirúrgicas (cicatrização, curativos); <sup>8-</sup> Profilaxia das complicações respiratórias pós-operatórias; <sup>9-</sup> Profilaxia da trombose venosa profunda e manejo perioperatório dos distúrbios de coagulação.

**AFECÇÕES DO ESTÔMAGO:** Câncer Gástrico - Fatores de risco, epidemiologia, apresentação clínica, diagnóstico e diretrizes terapêuticas. Doença Péptica complicada (Estenose, Perfuração, hemorragia): epidemiologia, apresentação e diretrizes terapêuticas

**AFECÇÕES DO ESÔFAGO:** Doença do Refluxo Gastroesofágico complicada (estenose, esôfago de Barret), Megaesôfago, Câncer de esôfago: epidemiologia, apresentação, investigação e diretrizes terapêuticas.

**AFECÇÕES DO FÍGADO:** Neoplasia Primária e Metastática do Fígado e Hipertensão Portal: Epidemiologia, diagnóstico e diretrizes terapêuticas. Transplante hepático: Indicações e resultados

**AFECÇÕES DAS VIAS BILIARES E PÂNCREAS:** Icterícia obstrutiva: Litíase Biliar e suas complicações (colecistite aguda, litíase da via biliar principal, colangite, pancreatite aguda) e Neoplasia Ampolar e Periampolar: Epidemiologia, apresentação clínica, diagnóstico e diretrizes terapêuticas.

### 4. DESCRIÇÃO DAS ATIVIDADES JUNTO À DIVISÃO DE GASTROENTEROLOGIA PEDIÁTRICA

**SEMINÁRIO 1: DOENÇAS DIARRÉICAS NA CRIANÇA**

**SEMINÁRIO 2: COLESTASE NEONATAL**

**VISITA À ENFERMARIA:** resumo do prontuário, evolução clínica, exame físico, prescrição e exames de rotina e específicos. Discussão dos casos internados: anamnese e exame físico, diagnóstico clínico com ênfase nos aspectos epidemiológicos, análise crítica do percurso do caso no sistema de saúde (desde a atenção primária até a hospitalar), preparo do paciente e processo de investigação da doença, diretrizes terapêuticas.

**ATENDIMENTO NO AMBULATÓRIO DE GASTROPEDIATRIA:** revisão e discussão antecipada do prontuário do paciente a ser atendido, incluindo resumo da história clínica, evolução, prescrição e exames de rotina e específicos.

**AMBULATÓRIO DE HEPATOLOGIA PEDIÁTRICA:** acompanhamento dos atendimentos que serão realizados pelos médicos residentes do terceiro e quarto anos da especialidade. Discussão do caso, incluindo diagnóstico diferencial e terapêutica.

## 5. DESCRIÇÃO DAS ATIVIDADES JUNTO À DIVISÃO DE COLOPROCTOLOGIA

**VISITA ÀS ENFERMARIAS:** procedimentos de admissão do paciente e alta, evolução clínica diária, prescrição, exames de rotina do período perioperatório, diretrizes para o tratamento do doente e da doença, comunicação com os pacientes e familiares, complicações pós-operatórias, monitoração do paciente cirúrgico (sinais vitais, diurese, pressão venosa central, cuidados com sondas, drenos, cateteres e ferida cirúrgica).

**REUNIÃO CLÍNICA E DISCUSSÃO DE CASO:** Anamnese e exame físico, diagnóstico clínico com ênfase nos aspectos epidemiológicos, análise crítica do percurso do caso no sistema de saúde (desde a atenção básica até a hospitalar), preparo do paciente e processo de investigação da doença; diretrizes terapêuticas.

**CUIDADOS PERIOPERATÓRIOS:** Reação Orgânica e metabólica ao trauma cirúrgico; manejo da dor pós-operatória e da paresia digestiva; hidratação e equilíbrio hidroeletrólítico e ácido base; profilaxia da infecção cirúrgica: classificação do potencial de infecção das operações; nutrição perioperatória; cuidados com as feridas cirúrgicas (cicatrização, curativos); profilaxia da trombose venosa profunda e das complicações respiratórias e renais pós-operatórias; manejo perioperatório dos distúrbios de coagulação.

**SEMINÁRIO I** - Doença Diverticular dos Cólores e Hemorragia Digestiva Baixa: apresentação clínica, diagnóstico, complicações e tratamento.

**SEMINÁRIO II** – Doenças Orificiais. Abscessos. Fístula e Fissuras Anais. Hemorróidas: sinais e sintomas; diagnóstico e tratamento.

**SEMINÁRIO III** – Neoplasias Colorretais. Pólipos. Neoplasias malignas: sinais e sintomas, diagnóstico, tratamento e prevenção

**SEMINÁRIO IV** – Doenças Inflamatórias Intestinais: Doença de Cröhn e Retocolite Ulcerativa: sinais e sintomas, diagnóstico diferencial, complicações, aspectos da terapêutica clínica e cirúrgica.

**AMBULATÓRIO E CENTRO CIRÚRGICO DO HOSPITAL ESTADUAL DE RIBEIRÃO PRETO:** Apresentação clínica e aspectos do diagnóstico e tratamento das doenças orificiais: abscessos, fístula e fissuras anais, hemorróidas.

## 6. DESCRIÇÃO DAS ATIVIDADES JUNTO À DIVISÃO DE GASTROENTEROLOGIA CLÍNICA

**ENFERMARIA** (segundas-feiras, pela manhã) – os estudantes serão divididos em duplas, a cada dupla será atribuído um paciente internado; os estudantes deverão fazer a observação clínica (anamnese e exame físico) do paciente, que deve ser complementada por informações que buscarão nos prontuários, exames laboratoriais e de imagem, prescrição, anotações de outros profissionais, dentre outros dados. Os dados obtidos e os comentários pertinentes devem constar de um relatório individual, cuja apreciação integrará a avaliação do aproveitamento do estudante.

**DISCUSSÃO DE CASOS DA ENFERMARIA** – será feita revisão da observação clínica e dos dados colhidos de pacientes selecionados, seguida da discussão de aspectos clínicos, epidemiológicos, fisiopatológicos e terapêuticos de cada caso; a revisão poderá incluir abordagem do paciente a beira do leito.

**DISCUSSÃO DE CASOS DE ARQUIVO** – serão apresentados resumos de observações clínicas e da evolução de casos que ilustram cada um dos tópicos do conteúdo programático básico. Em seguida, os casos serão discutidos de modo a esclarecer aspectos diagnósticos, terapêuticos, epidemiológicos e prognósticos.

**REVISÃO DE SEMIOLOGIA** - os estudantes trabalharão em grupo, examinando pacientes, sob supervisão de um docente, que com eles revisará aspectos da semiotécnica do exame do abdome e partes do exame físico geral e de outros órgãos e aparelhos de interesse em Gastroenterologia.

**AMBULATÓRIO** – os estudantes serão alocados individualmente para observar o atendimento de pacientes pelo(a) médico(a) residente e acompanharão as discussões dos casos atendidos, com o docente supervisor. No final do período, haverá reunião com o docente para discussão de aspectos selecionados da observação e para o esclarecimento de dúvidas.

**VISITA AOS PACIENTES INTERNADOS** – os estudantes acompanharão a reunião semanal de docentes, médicos assistentes e médicos residentes, junto com outros profissionais de saúde, para revisão e discussão do plano de cuidados dos pacientes internados nas enfermarias.

**ESTUDO PROGRAMADO**– os estudantes disporão de uma variedade de livros especializados e de outras fontes de informação para estudo dos tópicos do conteúdo programático da disciplina, que, no âmbito da Gastroenterologia Clínica compreende o seguinte:

1. Disfunções motoras do esôfago
2. Doença do refluxo gastro-esofágico
3. Úlcera péptica
4. Síndrome da malabsorção intestinal (ênfase: doenças do epitélio do intestino delgado)
5. Doenças inflamatórias intestinais (doença de Crohn e RCU)
6. Distúrbios funcionais digestivos (ênfase: dispepsia funcional e síndrome do intestino irritável)
7. Pancreatites agudas e crônicas
8. Hepatites agudas e crônicas (ênfase: hepatites virais)
9. Cirrose hepática e suas complicações (incluindo carcinoma hepatocelular)
10. Doença hepática gordurosa (alcoólica e não alcoólica)

## 7. DESCRIÇÃO DAS ATIVIDADES JUNTO À DIVISÃO DE CIRURGIA PEDIÁTRICA

**VISITA ÀS ENFERMARIAS:** procedimentos de admissão da criança e alta, evolução clínica diária, prescrição, exames de rotina do período perioperatório, diretrizes para o tratamento da criança e da doença, comunicação com a criança e familiares, complicações pós-operatórias, monitoração da criança operada (sinais vitais, diurese, cuidados com sondas, drenos, cateteres e ferida cirúrgica)

**DISCUSSÃO DE CASO:** Anamnese e exame físico, diagnóstico clínico com ênfase nos aspectos epidemiológicos, análise crítica do percurso do caso no sistema de saúde (desde a atenção básica até a hospitalar), preparo da criança para o tratamento cirúrgico, processo de investigação da doença e diretrizes do tratamento.

**CUIDADOS PERIOPERATÓRIOS:** <sup>1-</sup> Reação Orgânica e metabólica ao trauma cirúrgico; <sup>2-</sup> Hidratação, equilíbrio hidroeletrólítico e ácido-base; <sup>3-</sup> Profilaxia das complicações renais pós-operatórias; <sup>4-</sup> Profilaxia da infecção cirúrgica: classificação do potencial de infecção das operações; <sup>5-</sup> Manejo da dor pós-operatória e da paresia digestiva; <sup>6-</sup> Nutrição perioperatória, <sup>7-</sup> Cuidados com as feridas cirúrgicas (cicatrização, curativos); <sup>8-</sup> Profilaxia das complicações respiratórias pós-operatórias; <sup>9-</sup> Manejo perioperatório dos distúrbios de coagulação.

**Anomalias congênitas do Aparelho digestivo:** embriologia, fisiopatologia sinais e sintomas clínicos, diagnóstico diferencial, complicações pré-tratamento, tratamento e complicações pós-operatórias

**Refluxo Gastroesofágico:** Peculiaridades da criança, fisiopatologia, classificação, sinais e sintomas, complicações, diagnóstico, exames subsidiários, tratamento clínico e tratamento cirúrgico

**Doença de Hirschsprung:** Fisiopatologia, sinais e sintomas, complicações, diagnóstico, exames subsidiários, tratamento clínico e cirúrgico

## **8. DESCRIÇÃO DAS ATIVIDADES JUNTO À DIVISÃO DE CIRURGIA DE URGÊNCIA**

**VISITA ÀS ENFERMIARIAS E SALA DE URGÊNCIA:** Os estudantes preparam os casos de pacientes com abdomen agudo (anamnese e exame físico, diagnóstico clínico com ênfase nos aspectos epidemiológicos, análise crítica do percurso do caso no sistema de saúde (desde a atenção básica até a hospitalar) e analisam aspectos do processo de investigação do doente e da doença, diretrizes do tratamento, considerando aspectos do acesso e comunicação com paciente e familiares, complicações pós-operatórias, monitoração pós operatória (sinais vitais, diurese, pressão venosa central, cuidados com sondas, drenos, cateteres e ferida cirúrgica).

**CUIDADOS PERIOPERATÓRIOS:** <sup>1-</sup> Reação Orgânica e metabólica ao trauma cirúrgico; <sup>2-</sup> Hidratação, equilíbrio hidroeletrólítico e ácido-base; <sup>3-</sup> Profilaxia das complicações renais pós-operatórias; <sup>4-</sup> Profilaxia da infecção cirúrgica: classificação do potencial de infecção das operações; <sup>5-</sup> Manejo da dor pós-operatória e da paresia digestiva; <sup>6-</sup> Nutrição perioperatória, <sup>7-</sup> Cuidados com as feridas cirúrgicas (cicatrização, curativos); <sup>8-</sup> Profilaxia das complicações respiratórias pós-operatórias; <sup>9-</sup> Profilaxia da trombose venosa profunda e manejo perioperatório dos distúrbios de coagulação.

**9. DESCRIÇÃO DAS ATIVIDADES JUNTO À DIVISÃO DE ONCOLOGIA CLÍNICA:** Os estudantes acompanham o atendimento de pacientes com neoplasia do tracto digestivo com ênfase nos aspectos da comunicação, do acesso ao atendimento, história natural da doença, aspectos do rastreamento, do diagnóstico, tratamento oncológico com abordagem multidisciplinar e prognóstico.



## 10. ROTEIRO PARA ATIVIDADE NO CENTRO DE ENDOSCOPIA

### (ENDOSCOPIA ALTA E BAIXA E CIRURGIAS ENDOSCÓPICAS)

Data:     /     /	
Nome do interno:	Número :
Nome do Paciente:	Registro HC:
Resumo do Caso: História clínica sumária (relatos positivos, em ordem cronológica, com as medidas adotadas nos diferentes serviços por onde o paciente passou na rede assistencial do sistema de saúde), antecedentes pessoais (dar ênfase à utilização de medicamentos para condições crônicas) e familiares positivos, achados físicos, exames bioquímicos e de imagem prévios.	
Exame/Procedimento solicitado:	
Termo de Consentimento Livre e Esclarecido:	
Tempo decorrido entre a solicitação e a realização do exame/procedimento:	
Preparo para o Exame/Procedimento:	
Tempo de jejum:	
Ajustes na utilização de medicamentos para condições crônicas:	
Lavagens digestivas:	
Analgesia, sedação, anestesia:	
REALIZAR ACESSO VENOSO (SE FOR O CASO)	
Resultado do Exame/Procedimento:	
Relacione as complicações esperadas do exame/procedimento com a frequência e o manejo preconizado	
Plano terapêutico com base no resultado do exame/procedimento:	
O serviço que o paciente está vinculado é adequado ou não ao plano terapêutico? Justifique.	
OBSERVAÇÕES:	
Nome do médico que executou o procedimento:	
Docente ou médico responsável pelo exame:	

## 11. ROTEIRO PARA ATIVIDADE NO CENTRO CIRÚRGICO

Data:     /     /	
Nome do interno:	Número:
Nome do Paciente:	Registro HC:
<b>RESUMO DO CASO: História clínica, antecedentes, achados físicos, exames bioquímicos e de imagem.</b>	
História Clínica: (Relatos positivos, em ordem cronológica, com as medidas adotadas nos diferentes serviços por onde o paciente passou na rede assistencial do sistema de saúde)	
Antecedentes Pessoais e Familiares: (Relacionar apenas os positivos)	
Achados Físicos: (Descrever apenas os positivos)	
Diagnóstico (s) Síndrômico(s)	
Diagnóstico (s) Anatômico (s)	
Diagnóstico (s) Etiológico (s), se for o caso.	
Exames bioquímicos para avaliar o paciente:	
Exames bioquímicos para avaliar a doença:	
Exames de imagem para avaliar o paciente:	
Exames de imagem para avaliar a doença:	

<b>Classificação ASA (<i>American Society Anaesthesiology</i>):</b>	
<b>Diagnóstico pré-operatório:</b>	
<b>Cirurgia indicada:</b>	
<b>Tempo entre a indicação da operação e sua realização:</b>	
<b>Termo de Consentimento Livre e Esclarecido:</b>	
<b>Medidas Perioperatórias:</b>	
<b>Necessidade de correção prévia de condição adversa à cirurgia: Descrever a condição e as medidas adotadas com a respectiva duração (por exemplo: infecção, desnutrição, distúrbio de coagulação, dentre outros, como respectivo tratamento empregado e duração)</b>	
<b>Tempo de jejum pré operatório:</b>	
<b>Momento e recurso empregado para tricotomia:</b>	
<b>Momento e antibiótico empregado para profilaxia da infecção cirúrgica:</b>	
<b>Medidas adotadas para prevenção da trombose venosa profunda (farmacológica, se for o caso, com início daprofilaxia e duração preconizada, bem como medidas mecânicas (passivas e ativas)</b>	
<b>Anestesia realizada e duração:</b>	
<b>Sondas e cateteres empregados: Realizar, se for o caso, a sondagem vesical e estimar o tempo de permanência dos cateteres e sondas empregados.</b>	
<b>Acesso cirúrgico empregado:</b>	
<b>Cirurgia realizada e duração: Descrever ressecção, anastomoses, drenagens cavitárias, se for o caso.</b>	
<b>Classificação da cirurgia realizada quanto ao potencial de infecção:</b>	
<b>Hidratação durante a operação: Fazer balanço hídrico e eletrolítico do periodo transoperatório</b>	
<b>Transfusão de derivados do sangue durante a operação: Indicação da transfusão, tipo de derivado transfundido, e quantidade.</b>	
<b>Diurese durante a operação:</b>	
<b>Sinais vitais na admissão da recuperação anestésico-cirúrgica:</b>	
<b>Frequência Cardíaca</b>	<b>Frequência Respiratória:</b>
<b>Pressão Arterial:</b>	<b>Temperatura:</b>
<b>Pressão venosa central, se for o caso:</b>	
<b>Potenciais Complicações cirúrgicas da operação:</b>	

Potenciais Complicações clínicas da operação
PRESCRIÇÃO PÓS- OPERATÓRIA:
Hidratação nas próximas 24 horas:
Profilaxia da dor:
Profilaxia da Infecção cirúrgica:
Profilaxia da trombose venosa:
Estimativa de alta hospitalar:
<b>ORIENTAÇÃO PÓS-ALTA HOSPITALAR ESTIMADA.</b> Alimentação: tipo, quantidade.  Tratamento complementar: tipo e duração, se for o caso.  Retorno às atividades laborais e físicas:  Seguimento pós operatório: Local da rede assistencial, motivo do seguimento e estimativa de frequência.
Docente ou médico responsável:

## 12. ROTEIRO PARA AS ATIVIDADES NO AMBULATÓRIO

Data:     /     /	
Nome do interno:	Número:
Nome do Paciente:	Registro HC:
História clínica com ênfase nas queixas do aparelho digestivo, em ordem cronológica, com as medidas adotadas nos diferentes serviços por onde o paciente passou na rede assistencial do sistema de saúde. Interrogatório sobre diversos aparelhos, medicamentos em uso, antecedentes pessoais e familiares, exame físico geral e especializado	
Diagnósticos sindrômico, anatômico etiológico, se possível.	
O manejo do paciente até a chegada ao serviço de referência foi adequado? Os exames solicitados no serviço de origem são pertinentes para a avaliação do provável diagnóstico? A solicitação de algum exame pode ter ocasionado retardo no encaminhamento do paciente para o serviço de referência?	
O paciente foi adequadamente encaminhado? A ficha de encaminhamento contempla as informações necessárias? A doença e/ou as morbidades associadas do paciente indicam tratamento em serviço de elevada complexidade?	
Propor um plano diagnóstico relacionando a sequência mais apropriada dos exames subsidiários bioquímicos e de imagem com possíveis benefícios e riscos.	
Discutir os exames subsidiários já realizados, analisar imagens radiológicas e endoscópicas. Fazer uma análise crítica da contribuição de tais exames para o plano diagnóstico e terapêutico.	

Propor um plano terapêutico com estimativa de benefícios e risco e o tempo para a sua execução.
Relacionar a necessidade de preparo prévio para o tratamento proposto (ex.: tratamento do prostatismo, fisioterapia respiratória, perda de peso, melhora do estado nutricional, dentre outros)? Quais os exames que devem ser solicitados no pré-operatório, se for o caso?
Quais as informações e orientações que devem ser elencadas na contrarreferência?
Docente ou médico responsável:

### 13. ROTEIRO PARA ATIVIDADE NA ENFERMARIA

Data:     /     /	
Nome do interno:	Número :
Nome do Paciente:	Registro HC:
História Clínica: Relatos positivos, em ordem cronológica, com as medidas adotadas nos diferentes serviços por onde o paciente passou na rede assistencial do sistema de saúde, Antecedentes Pessoais e Familiares: (Relacionar apenas os positivos).	
Achados Físicos: (Descrever apenas os positivos)	
Diagnóstico (s) Síndrômico(s):	
Diagnóstico (s) Anatômico (s):	
Diagnóstico (s) Etiológico (s), se for o caso:	
Tratamento, se for o caso:	
Evolução e prescrição matutina, com destaque para os sinais vitais, as funções básicas, o monitoramento invasivo e a prescrição.	
Evolução cronológica dos exames bioquímicos e de imagem	
Procedimentos Práticos (Conforme a disponibilidade)	
Curativos, se for o caso:	
Retirada de pontos, se for o caso:	
Colocação ou retirada de sondas e drenos, se for o caso:	
Punção venosa periférica, se for o caso:	
Docente ou médico responsável:	

## 14. MODELO DE APRESENTAÇÃO DE CASO

### **HISTÓRIA CLÍNICA**

TRS, 74 anos de idade, branca, viúva, natural e procedente de Piuí (MG) com registro no HCFMRP-USP de nº 0288494E, foi encaminhada à Unidade de Emergência do Hospital das Clínicas no dia 14/8/2008 referindo dor tipo pontada nas fossas ilíacas há 8 dias. A dor irradiava-se para todo abdome e era acompanhada de vômitos incoercíveis de início claro e depois biliosos, mais parada de eliminação de flatos e fezes

### **ANTECEDENTES**

Hipertensão arterial em uso de bloqueador de receptor de angiotensina, Doença de Chagas, litíase renal de repetição bilateral, apendicectomia na infância e tabagista de um maço de cigarros a cada 3 dias.

### **ACHADOS FÍSICOS**

- Desidratação discreta
- Frequência cardíaca: 84 batimentos por minuto
- Frequência Respiratória: 14 incursões por minuto
- Pressão arterial: 80x60mmHg.
- Abdômen: globoso, normotenso, com dor à palpação profunda e sem sinais de peritonismo; os ruídos hidroaéreos estavam hiperativos

### **DIAGNÓSTICO CLÍNICO**

- Dor abdominal a esclarecer (oclusão intestinal?)
- Litíase renal
- Hipertensão arterial
- Doença de Chagas

### **EXAMES COMPLEMENTARES**

- Radiografia de abdômen (simples e ortostática)
- Na+, K+,
- hemograma
- Glicemia
- Amilase sérica

### **MEDIDAS ADOTADAS**

- Jejum
- Bromoprida 10mg de 8 em 8 horas
- Dipirona 1 g, se dor ou febre até de 6 em 6
- Solução Glicofisiológica de 12 em 12 horas.



## EXAME RADIOLÓGICO DO ABDÔMEN



## RESULTADOS DOS EXAMES BIOQUÍMICOS

- Na+: 134 ; K+: 4,9
- Hb:13,3; Ht:43; Gb=9500: 1B/71N/26L PLQ=270 Glicemia
- Amilase sérica: 132
- Creatinina: 2,9

## MEDIDAS IMPLEMENTADAS NOS DIAS 15 E 16/8

- Sondagem nasogástrica
- Lavagem intestinal
- Ondasetrona 4 mg ao dia
- Solução Glicofisiológica de 12 em 12 horas
- Avaliação da clínica cirúrgica
- Ultrasonografia do abdômen
- Tomografia do abdômen

## RESULTADOS DOS EXAMES DE IMAGEM

### ULTRASONOGRAFIA DO ABDÔMEN

15/8/2008

- Cistos hepáticos simples
- Cistos renais simples
- Nefrolitíase bilateral

### TOMOGRAFIA DO ABDÔMEN

16/8/2008

- Cistos hepáticos simples
- Cistos renais simples
- Nefrolitíase bilateral
- Hérnia na região inguinal esquerda

## RESULTADOS DOS EXAMES DE IMAGEM

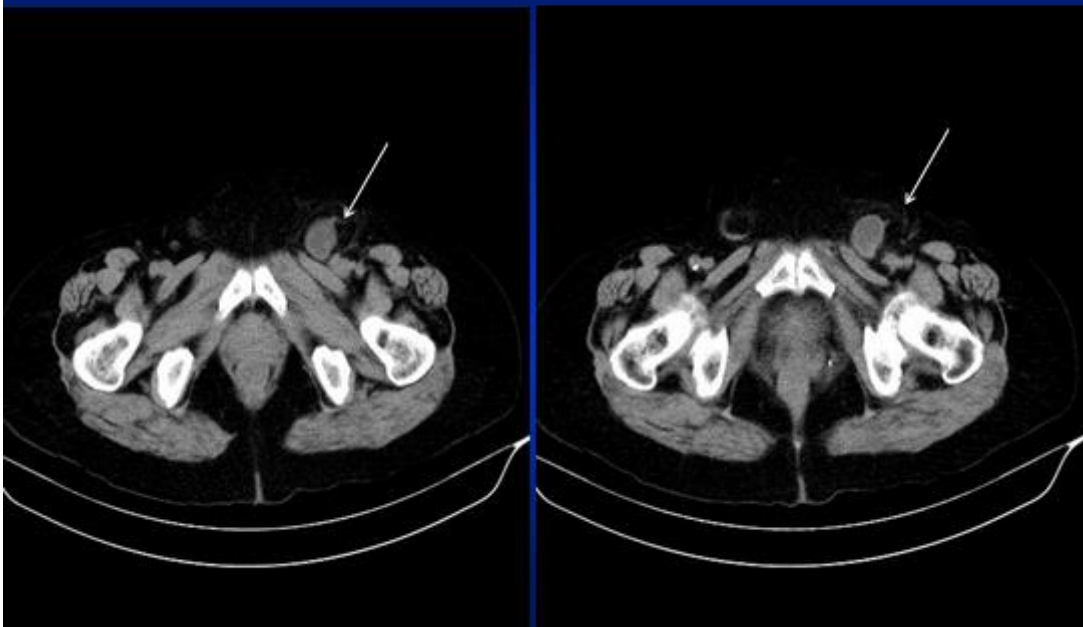

# DIAGNÓSTICO CLÍNICO

17/8/2008

- SINDRÔMICO (OBSTRUÇÃO INTESTINAL BAIXA)
- ETIOLÓGICO (HÉRNIA FEMORAL DE RICHTER)

## MEDIDAS CLÍNICAS

- Jejum
- Acesso venoso central, sondagem vesical
- Hidratação: 2 litros de solução glicofisiológica ao dia
- Ceftriaxona 1 g IV de 12 em 12 horas
- Metronidazol 500mg de 8 em 8 horas
- Enoxaparian 40 mg ao dia
- Omeprazol 40mg ao dia

## CONDUTA CIRÚRGICA

- INGUINOTOMIA EXPLORADORA
- ENTERECTOMIA SEGMENTAR COM ENTEROENTEROANASTOMOSE
- REFORÇO DA PAREDE ABDOMINAL À MAC VAY

### ESQUEMA DA OPERAÇÃO REALIZADA

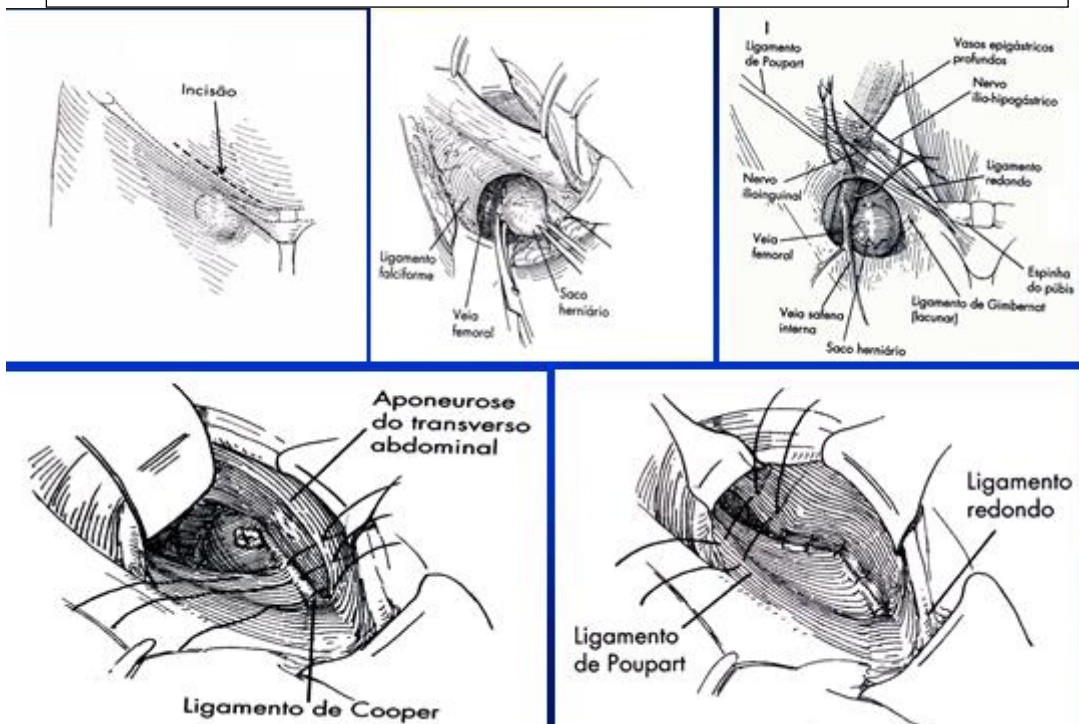

## 15. ELABORAÇÃO DO RELATÓRIO DE ATIVIDADES NA ENFERMARIA DE GASTROENT. CLÍNICA

1. CAPA: Nome do estudante, grupo (A a E), subgrupo (I a VIII), período da atividade, data de entrega;
2. OBSERVAÇÃO CLÍNICA (identificação, História da Moléstia Atual, Interrogatório sobre diferentes Aparelhos, Antecedentes Pessoais, Antecedentes Familiares, Exame Físico Geral, Exame Físico Especializado) (**duas páginas**);
3. CARACTERIZAÇÃO DA CONDIÇÃO CLÍNICA PRINCIPAL E RESUMO DA EVOLUÇÃO DO CASO NO PERÍODO DE OBSERVAÇÃO (descrever finalidade da internação, hipóteses diagnósticas pertinentes, plano diagnóstico, resultados dos principais exames, recursos terapêuticos empregados, evolução clínica do paciente) (**uma página**);
4. COMENTÁRIOS SOBRE CONDIÇÃO CLÍNICA PRINCIPAL (descrever sucintamente os principais aspectos de interesse, relacionados a etiologia, epidemiologia, apresentação clínica, diagnóstico, tratamento, prognóstico, aspectos sócio-econômicos, dentre outros.) (**uma página**);
5. COMENTÁRIOS REFLEXIVOS SOBRE APRENDIZADO (descrever efeito da atividade no aprendizado de temas específicos, na incorporação de habilidades clínicas e na aquisição de experiência médica geral) (**meia a uma página**).

## 16. ORIENTAÇÕES PARA AS ATIVIDADES NOS AMBULATÓRIOS DE GASTROENTEROLOGIA CLÍNICA

1. Os estudantes serão alocados individualmente (ou excepcionalmente em duplas) para acompanhar as consultas médicas de um(a) médico(a) residente, que estará ciente disso e foi instruído para colaborar com a aprendizagem;
2. A atividade principal será a de observação da consulta e será desenvolvida por tempo limitado (período de observação que deve comportar uma a duas consultas);
3. Após esse período, os estudantes participarão de reunião com o supervisor para discussão dos relatos das observações e para o esclarecimento de dúvidas:

4. Durante a consulta, o estudante deve observar a atuação do(a) residente e, havendo oportunidades, poderá abordar o paciente para explorar aspectos complementares da anamnese ou para realizar partes do exame físico;
5. Finalizada a consulta, o estudante deverá acompanhar o(a) residente e participar da apresentação e discussão do caso atendido com a supervisão do ambulatório:
6. Os elementos a serem observados e as informações a serem obtidas durante o desenvolvimento da consulta são:
  - Dinâmica do atendimento (preparo para o atendimento, organização, atenção ao paciente, comunicação, técnica do exame físico);
  - Aspectos relevantes da anamnese atual ou da história clínica pregressa;
  - Aspectos relevantes do exame físico;
  - Achados laboratoriais ou dados de exames de imagem;
  - Dinâmica da apresentação e discussão do caso com supervisor(a);
  - Hipótese diagnóstica principal;
  - Plano de investigação diagnóstica ou programa de cuidado ou tratamento propostos;
  - Via de acesso ao HC e condições de atenção que o paciente tem nos níveis primário e secundário;
  - Acesso a recursos diagnósticos ou medicamentos.

**17. RCG-432 SISTEMA DIGESTIVO: ELENCO DOCENTE****Coordenador: PROF. DR. AJITH KUMAR SANKARANKUTTY****Vice-coordenador: PROF. DR. JORGE ELIAS JUNIOR**

Departamento de Cirurgia e Anatomia

Prof. Ajith Kumar Sankarankutty	(Cirurgia Digestiva)
Prof. Dr. Ênio D Mente	(Cirurgia Digestiva)
Prof. Dr. José Sebastião dos Santos	(Cirurgia Digestiva)
Prof. Dr. Orlando de Castro e Silva Júnior	(Cirurgia Digestiva)
Prof. Dr. Rafael Kemp	(Cirurgia Digestiva)
Prof. Dr. Wilson Salgado Junior	(Cirurgia Digestiva)
Dr. Alberto Gaspar Facury *	(Cirurgia Digestiva)
Dr. José Eduardo Brunaldi *	(Cirurgia Digestiva)
Dr. Guilherme Viana Rosa *	(Cirurgia Digestiva)
Dr. Gustavo Mota *	(Cirurgia Digestiva)
Dr. Daniel Martone*	(Cirurgia Digestiva)
Dr. João Almiro Ferreira Filho*	(Cirurgia Digestiva)
Dr. Edmar Duarte Gomieiro *	(Cirurgia Digestiva)
Dra. Adriana Cristina do Nascimento Godinho*	(Cirurgia Digestiva)
Dr. Jorge Resende Lopes Junior*	(Cirurgia Digestiva)
Prof. Dr. J. J. Ribeiro da Rocha	(Coloproctologia)
Prof. Dr. Omar Feres	(Coloproctologia)
Dr. Luis Renato R. Camperoni*	(Coloproctologia)
Dr. Rogério Serafim Parra *	(Coloproctologia)
Dr. Paulo H. Pisi *	(Coloproctologia)
Dr. Antônio Balestrim Filho *	(Coloproctologia)
Dr. Marley Ribeiro Feitosa *	(Coloproctologia)
Profª. Drª. Mª de Fátima G. Sorita Tazima	(Cirurgia Pediátrica)
Dr. José Janeiro Pato Garrido *	(Cirurgia Pediátrica)
Prof. Fábio Antônio Percim Volpe *	(Cirurgia Pediátrica)
Prof. Dr. Lourenço Sbragia Neto	(Cirurgia Pediátrica)

Departamento de Clínica Médica:

Prof. Dr. Ricardo B. de Oliveira	(Gastroenterologia Clínica)
Prof. Dr. Luiz Ernesto de Almeida Troncon	(Gastroenterologia Clínica)
Prof. Dra. Fernanda Maris Peria	(Oncologia Clínica)
Prof. Dr. Jorge Elias Junior	(Ciência das Imagens)
Dr. Guilherme Urano de Carvalho Machado	(Oncologia Clínica)
Drª. Marcia G. Villanova *	(Gastroenterologia Clínica)
Drª. Lillian R. O. Aprile *	(Gastroenterologia Clínica)
Drª. Andreza Correa Texeira *	(Gastroenterologia Clínica)
Drª. Fernanda Fernandes de Souza*	(Gastroenterologia Clínica)
Dr. Sandro da Costa Ferreira *	(Gastroenterologia Clínica)
Dra. Roberta Araujo Chaves *	(Gastroenterologia Clínica)

Departamento de Pediatria

Profª. Drª. Maria Inez M. Fernandes	(Gastroenterologia Pediátrica)
Profª. Drª. Regina Sawamura	(Gastroenterologia Pediátrica)
Dr. Mateus Andrade *	(Gastroenterologia Pediátrica)
Dra. Ana Gabriela Nicolela Oliveira	(Gastroenterologia Pediátrica)
Dra. Robertta Kelly Marques Ferreira	(Gastroenterologia Pediátrica)

\* COLABORADORES

## 18. BIBLIOGRAFIA

Sabiston Tratado de Cirurgia. A Base Biológica da Prática Cirúrgica Moderna. Courtney M. Townsend, B. Mark Evers, R. Daniel Beauchamp, Kenneth L. Mattox. Elsevier, 18<sup>a</sup> edição. 2010. ISBN:978-85-352-2708-6.

Meneghelli U G., Martinelli A C., Semiotécnica e interpretação do exame clínico do abdômen. **Medicina**, Ribeirão Preto, 37: 267-285, jul./dez 2004

Santos, J. S., Protocolo para Acesso aos Serviços do Sistema Único de Saúde. In: Santos JS; Pereira Jr. GA; Bliacheriene AC; Forster AC. (Org.). Protocolo Clínico e Regulação: Acesso a Rede de Saúde. 1<sup>a</sup> ed. Rio de Janeiro - RJ: Elsevier, 2012, v. 1, p. 3-7.

Santos J.S., Kemp R. Fundamentos básicos para a cirurgia e cuidados perioperatórios. **Medicina** (Ribeirão Preto) 2011;44(1): 2-17.

Santos J.S., Kemp R, Sankarankutty AK, Salgado Júnior W., Tirapelli L.F, Castro e Silva Júnior O. Gastrostomia e jejunostomia: aspectos da evolução técnica e da ampliação das indicações. **Medicina** (Ribeirão Preto) 2011;44(1):39-50.

Kemp R., Castanheira, S. B. ; Castro e Silva Jr O., Santos, J. S. . Protocolo Clínico e de Regulação de Acesso e de Preparo para Endoscopia Digestiva. In: Santos JS; Pereira Jr. GA; Bliacheriene AC; Forster AC.. (Org.). Protocolo Clínico e de Regulação: Acesso à Rede de Saúde. 1<sup>a</sup> ed. Rio de Janeiro: Elsevier, 2012, v. 1, p. 87- 105.

Santos J.S., Sankarankutty AK., Salgado Jr W., Kemp R., Módena JLP., Elias Jr J., Castro e Silva Jr O. Colectomia: aspectos técnicos e indicações para o tratamento da litíase biliar e das neoplasias. **Medicina** (Ribeirão Preto) 2008; 41 (4): 429-44.

Ceneviva R., Viegas-Silva M.M., Santos J.S., Salgado Júnior W., Castro e Silva Júnior O. Evidências e dúvidas sobre o tratamento cirúrgico do diabetes tipo 2. **Medicina** (Ribeirão Preto) 2011;44(4): 402-13.

Pereira JR., G. A. ; Santos, J. S. . Protocolo Clínico e de Regulação para Dor Abdominal Aguda no Adulto e Idoso. In: Santos JS; Pereira Jr. GA; Bliacheriene AC; Forster AC.. (Org.). Protocolo Clínico e de Regulação: Acesso à Rede de Saúde. 1<sup>a</sup> ed. Rio de Janeiro: Elsevier, 2012, v. 1, p. 731-742.

Mota, G. A. ; Sankarankutty, A K; Kemp, R. ; Santos, J. S. Protocolo Clínico e de Regulação para Pirose e Regurgitação no Adulto e no Idoso. In: Santos JS; Pereira Jr. GA; Bliacheriene AC; Forster AC.. (Org.). Protocolo Clínico e de Regulação: Acesso a Rede de Saúde. 1<sup>a</sup> ed. Rio de Janeiro: Elsevier, 2012, v. 1, p. 793-803.

Mota, G. A. ; Sankarankutty, A K; Kemp, R. ; Santos, J. S. . Protocolo Clínico e de Regulação para Disfagia no Adulto e Idoso. In: Santos JS; Pereira Jr. GA; Bliacheriene AC; Forster AC.. (Org.). Protocolo Clínico e de Regulação: Acesso a Rede de Saúde. 1<sup>a</sup> ed. Rio de Janeiro: Elsevier, 2012, v. 1, p. 813-822.



Castanheira, S. B. ; Mota, G. A. ; Rosa, G. V. ; Kemp, R. ; Santos, J. S. . Protocolo Clínico e de Regulação para Hemorragia Digestiva Alta. In: Santos JS; Pereira Jr. GA; Bliacheriene AC; Forster AC.. (Org.). Protocolo Clínico e de Regulação: Acesso a Rede de Saúde. 1ª ed. Rio de Janeiro: Elsevier, 2012, v. 1, p. 829-836.

Santos, J. S. ; Kemp, R. ; Sankarankutty, Ajith Kumar ; Salgado JR, W. ; Silva jr, Orlando de Castro . Protocolo Clínico e de Regulação para Icterícia no Adulto e no Idoso. In: Santos JS; Pereira Jr. GA; Bliacheriene AC; Forster AC.. (Org.). Protocolo Clínico e de Regulação: Acesso a Rede de Saúde. 1ª ed. Rio de Janeiro: Elsevier, 2012, v. 1, p. 841-851.

Dutra de Oliveira JE, MoroV, Beltran de SouzaAC, RedigoloLRP, SilveiraSDO, PerinIG, TiagoLSN. Protocolo Clínico e de Regulação para a Síndrome Obesogênica. In: Santos JS; Pereira Jr. GA; Bliacheriene AC; Forster AC.. (Org.). Protocolo Clínico e de Regulação: Acesso a Rede de Saúde. 1ª ed. Rio de Janeiro: Elsevier, 2012, v. 1, p. 859-870.

Salgado JR, W. ; Santos, J. S. . Protocolo Clínico e de Regulação para Litíase Biliar e suas Complicações. In: Santos JS; Pereira Jr. GA; Bliacheriene AC; Forster AC.. (Org.). Protocolo Clínico e de Regulação: Acesso a Rede de Saúde. 1ª ed. Rio de Janeiro: Elsevier, 2012, v. 1, p. 805-812.

Salgado JR, W. ; Santos, J. S. . Protocolo Clínico e de Regulação para Hérnia da Região Inguinal no Adulto. In: Santos JS; Pereira Jr. GA; Bliacheriene AC; Forster AC.. (Org.). Protocolo Clínico e de Regulação: Acesso a Rede de Saúde. 1ª ed. Rio de Janeiro: Elsevier, 2012, v. 1, p. 853-858.

A. Okines, M. Verheij, W. Allum, D. Cunningham, A. Cervantes. Gastric cancer: ESMO Clinical Practice Guidelines for diagnosis, treatment and follow-up. **Annals of Oncology** 2010; 21 (Supplement 5): v50–v54.

Loren L, Dennis M. J. Management of Patients With Ulcer Bleeding. **Am J Gastroenterol** 2012; 107:345–360.

Malfertheiner P, Chan FK, McColl KEL. Peptic ulcer disease. **Lancet** 2009; 374: 1449–61.

M. Stahl, W. Budach, H.J. Meyer, A. Cervantes. Esophageal cancer: Clinical Practice Guidelines for diagnosis, treatment and follow-up. **Annals of Oncology** 21 (Supplement 5): v46–v49, 2010.

T. Seufferlein, J.B. Bachet , E. Van Cutsem P. Rougier. Pancreatic adenocarcinoma: Clinical Practice Guidelines for diagnosis, treatment and follow-up. **Annals of Oncology** 23 (Supplement 7): vii33–vii40, 2012.

Rosenberg J, Bisgaard T, Kehlet H, Wara P, Asmussen T, Juul P, Strand L, Heidemann Andersen F, Bay-Nielsen Danish M. **Dan Med Bull** 2011;58:(2):C4243. Hernia Database recommendations for the management of inguinal and femoral hernia in adults.

Park AE, Roth JS, Kavic SM. Abdominal Wall Hernia. **Curr Probl Surg** 2006;43:326-375

Kingsnorth A. The management of incisional hernia. **Ann R Coll Surg Engl** 2006; 88: 252–260.

Rocha JJR. Coloproctologia. Princípios e Práticas. Ed. Atheneu, 2ª. ed., Rio de Janeiro,RJ, 2011, p. 249.

SOUZA, F. F. ; TEIXEIRA, A.C. ; OLIVEIRA, Ricardo Brandt ; SANTOS, J. S. . Dispepsia Funcional. In: Santos JS; Pereira Junior GA; Bliacheriene A; Forster AC. (Org.). Protocolos Clínicos e de Regulação: Acesso à Rede de Saúde. 1ªed.Rio de Janeiro: Elsevier Ltda, 2012, v. 1, p. 823-828

MARTINELLI, A. L. C. ; TEIXEIRA, A.C.; SOUZA, Fernanda Fernandes . Icterícia. In: José Baddini Martinez; Márcio Dantas; Júlio César Voltarelli. (Org.). Semiologia Geral e Especializada. 1ªed.Rio de Janeiro: Guanabara Koogan Ltda, 2013, v. 1, p. 551-560.

MARTINELLI, A. L. C. ; SOUZA, Fernanda Fernandes ; TEIXEIRA, Andreza Corrêa . Hipertensão Portal. In: José Baddini Martinez; Márcio Dantas; Júlio César Voltarelli. (Org.). Semiologia Geral e Especializada. 1ªed.Rio de Janeiro: Guanabara Koogan Ltda, 2013, v. 1, p. 678-686.

MARTINELLI, A. L. C. ; SOUZA, Fernanda Fernandes ; TEIXEIRA, Andreza Corrêa . Insuficiência Hepática. In: José Baddini Martinez; Márcio Dantas; Júlio César Voltarelli. (Org.). Semiologia Geral e Especializada. 1ªed.Rio de Janeiro: Guanabara Koogan Ltda, 2013, v. 1, p. 687-696.

Runyon BA, AASLD. Introduction to the revised American Association for the Study of Liver Diseases Practice Guideline management of adult patients with ascites due to cirrhosis 2012. Hepatology 2013;57:1651–3.

EASL, clinical practice guidelines on the management of ascites, spontaneous bacterial peritonitis, and hepatorenal syndrome in cirrhosis.European Association for the Study of the Liver. J Hepatology 2010; 53:397-417.

Guadalupe Garcia-Tsao, Jaime Bosch. Management of Varices and Variceal Hemorrhage in Cirrhosis. N Engl J Med, v.362, n.9, 2010.

Roberto de Franchis. Revising consensus in portal hypertension: Report of the Baveno V consensus workshop on methodology of diagnosis and therapy in portal hypertension.J Hepatol., v.53, n.4, p.762-8, 2010

N.M.-M. Loo, Fernanda F Souza, G Garcia-Tsao. Best Practice & Research Clinical Gastroenterology 27 (2013) 665–678.

## **19. AMBIENTE VIRTUAL**

### **Disponibilidade do Material e Ambiente Virtual de Trabalho e Comunicação**

## 20 .DISTRIBUIÇÃO DOS ESTUDANTES POR GRUPOS

### RCG 432 – SISTEMA DIGESTIVO Grupo A

PERÍODO: 12/08/2019 A 11/10/2019

GRUPO I	GRUPO V
Lorena Sayore Suzumura Cintra	Pedro Antônio Alves Vieira
Lucas Alvarez Rosa	Pietra Vietro Bisca
Lucas Eduardo Ramos Cezine	Rafael Pierini de Almeida
Lucas Recaman dos Santos	Rafael Reis Rocha
Luis Felipe Miras Modolo	Rayner Willian Noraschi
Marina Madureira de Oliveira	Renata Nabeiro Dias Angelo

GRUPO II	GRUPO VI
Luísa Espirito Santo de Oliveira	Ricardo Frenchel
Luiz Eduardo de Carvalho	Ricardo Seullner Brandão
Marcello Giovanni Messias da Silva	Roberta Martins Turcatto
Marcelo Causin Benedeti	Rodolfo Schoma de Paula Machado
Maria Eduarda Dourado Botelho	Rodrigo Genari Ramos
Mariana Dupas Nogueira	Sarah Lima Ribeiro

GRUPO III	GRUPO VII
Luca Baraldi Lamana	Sofia Pontes Moreira
Marina Pires Benedito Pereira	Tatiana Turcato Zanchet
Matheus dos Santos Cesar	Têmise Valentim Machado
Matheus Kenso Grupioni Shimoki	Valter Luis de Souza Júnior
Matheus Midorikawa Polachini	Vanderson Mayron Granemann Antunes
Matheus Rodrigues Barbosa	

GRUPO IV	GRUPO VIII
Matheus Vagnini Alavarse	Vanessa Cabral Araújo Lima
Michel Rodrigues Salem	Victoria Araujo Oliveira Maia
Murilo Gratão	Vinicius Hilgert Garmes
Natan de Oliveira Viola	Vinicius Martins Araújo Recarei
Nathália Cristina Resende Mendes	Yasmin Redi Castagna
Patricia Rosseto Franco	