

PRANCHAS TECNICAS

Cynthia Bonnefille

Disciplina : Informatica
Prof. : Anja Pratscke
IAU USP Sao Carlos, 2018

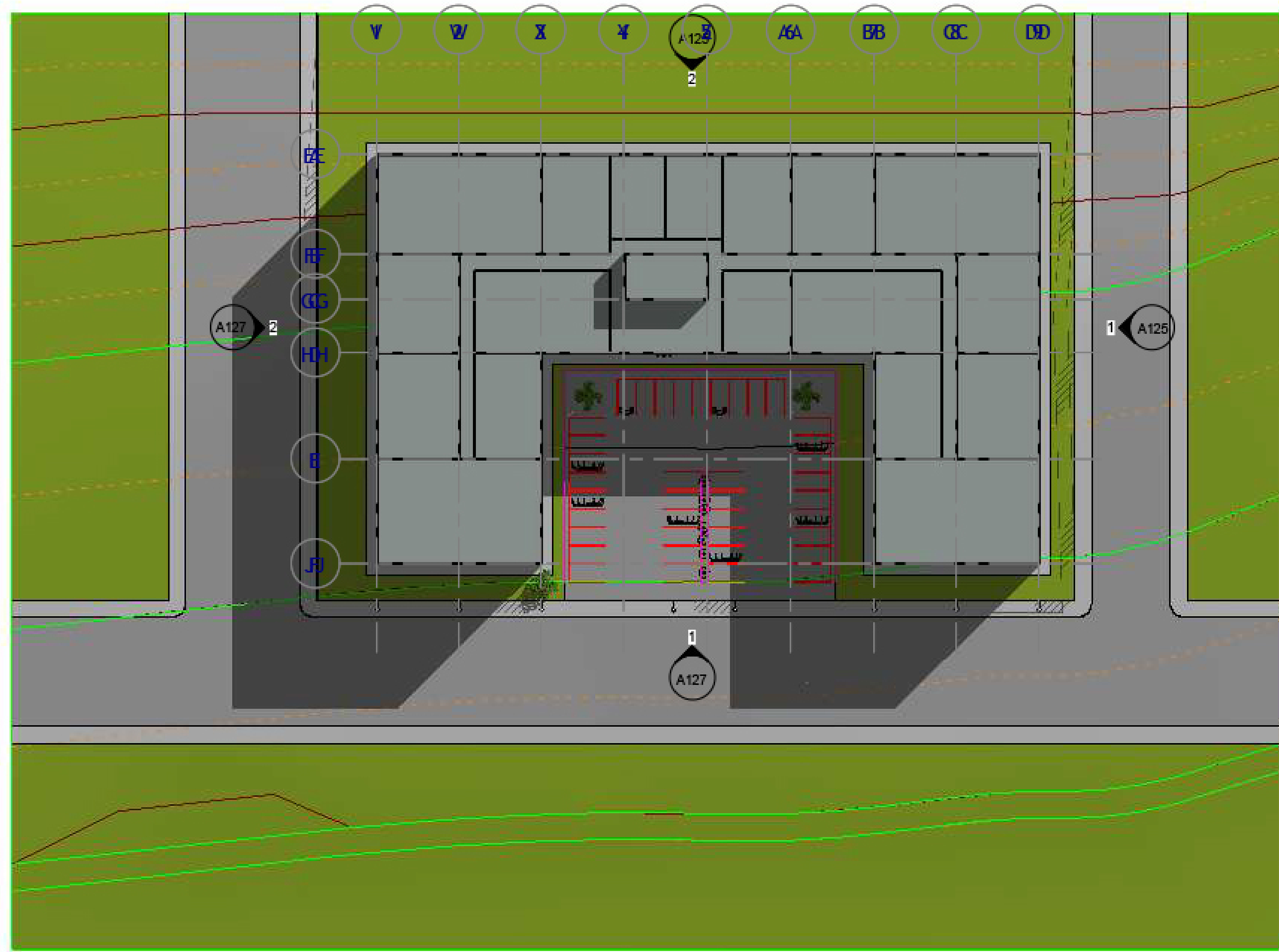



1 Plan Masse
Ech : 1 : 500



VUE PERSPECTIVE 1

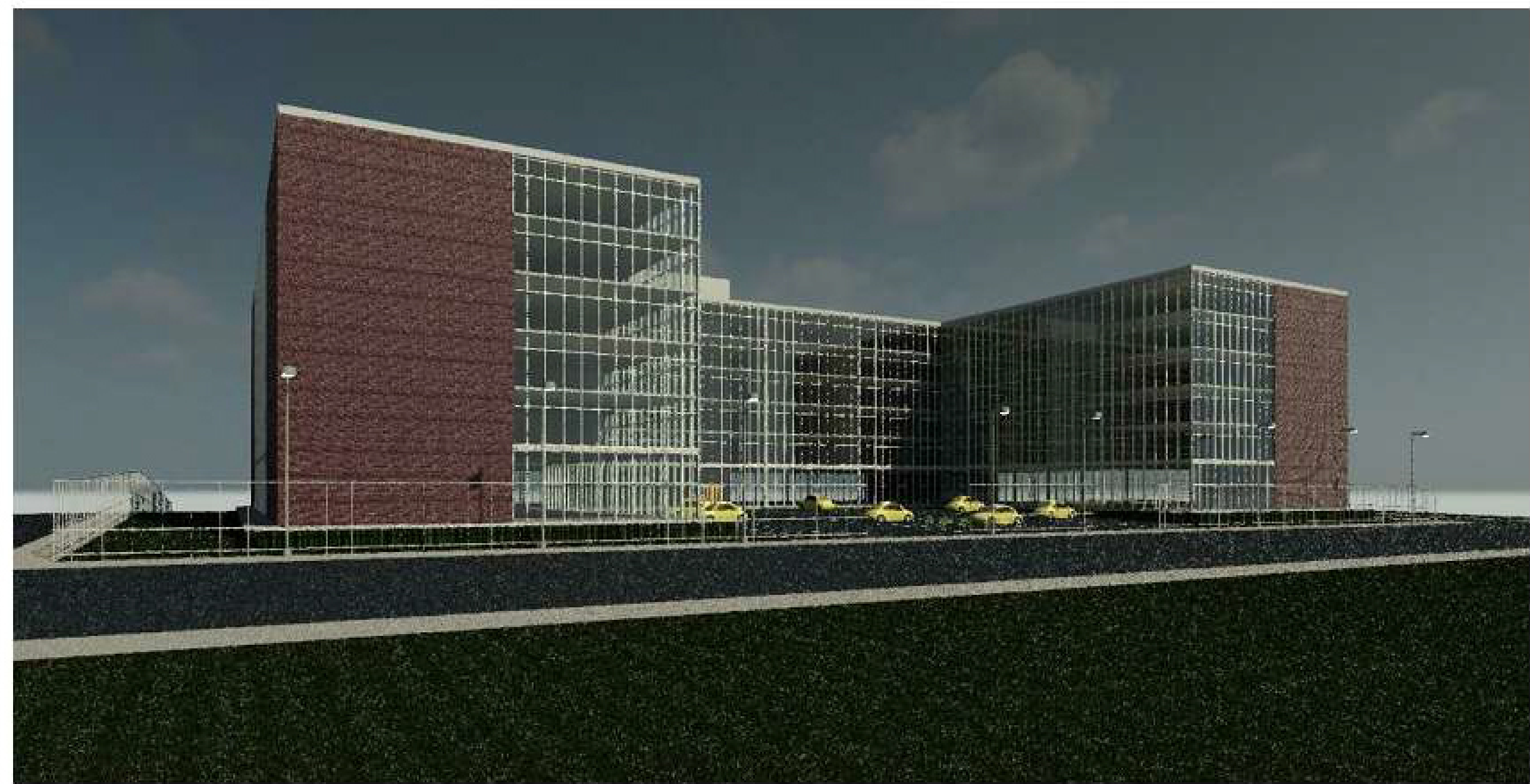

VUE PERSPECTIVE 2

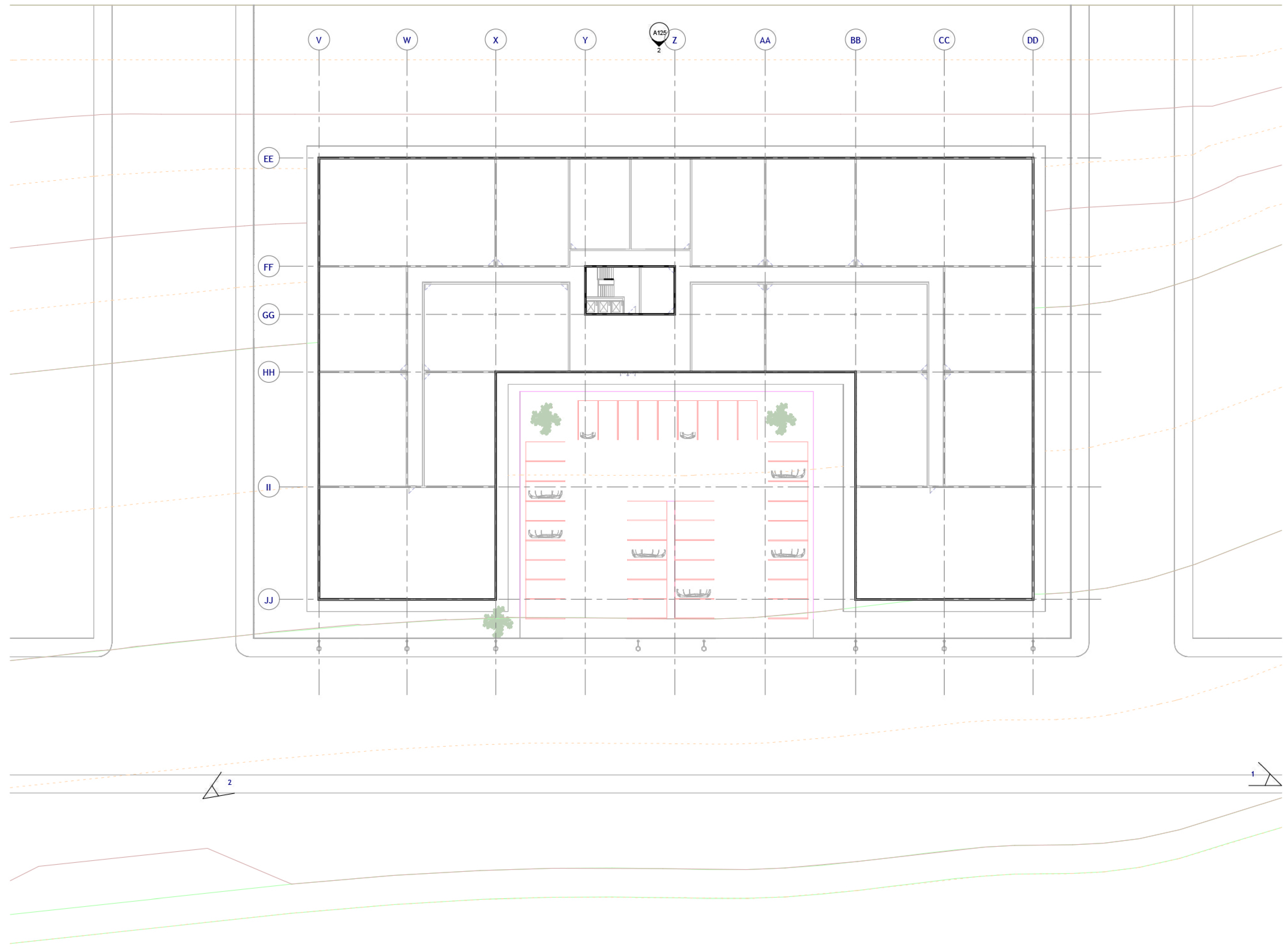

2 COBERTURA
Ech : 1 : 200



www.autodesk.com/revit

N°	Description	Date
1	esquisse préliminaire	7 Mai 2018

IAU-USP : Cynthia Bonnefille
Exercice 2 : immeuble de bureau

PLANTA DE LOCALIZAÇÃO		
Numéro de projet	1	A121
Date :	7 Mai 2018	
Dessiné par	Auteur	
Vérifié par	Vérificateur	
Echelle	Comme indiqué	

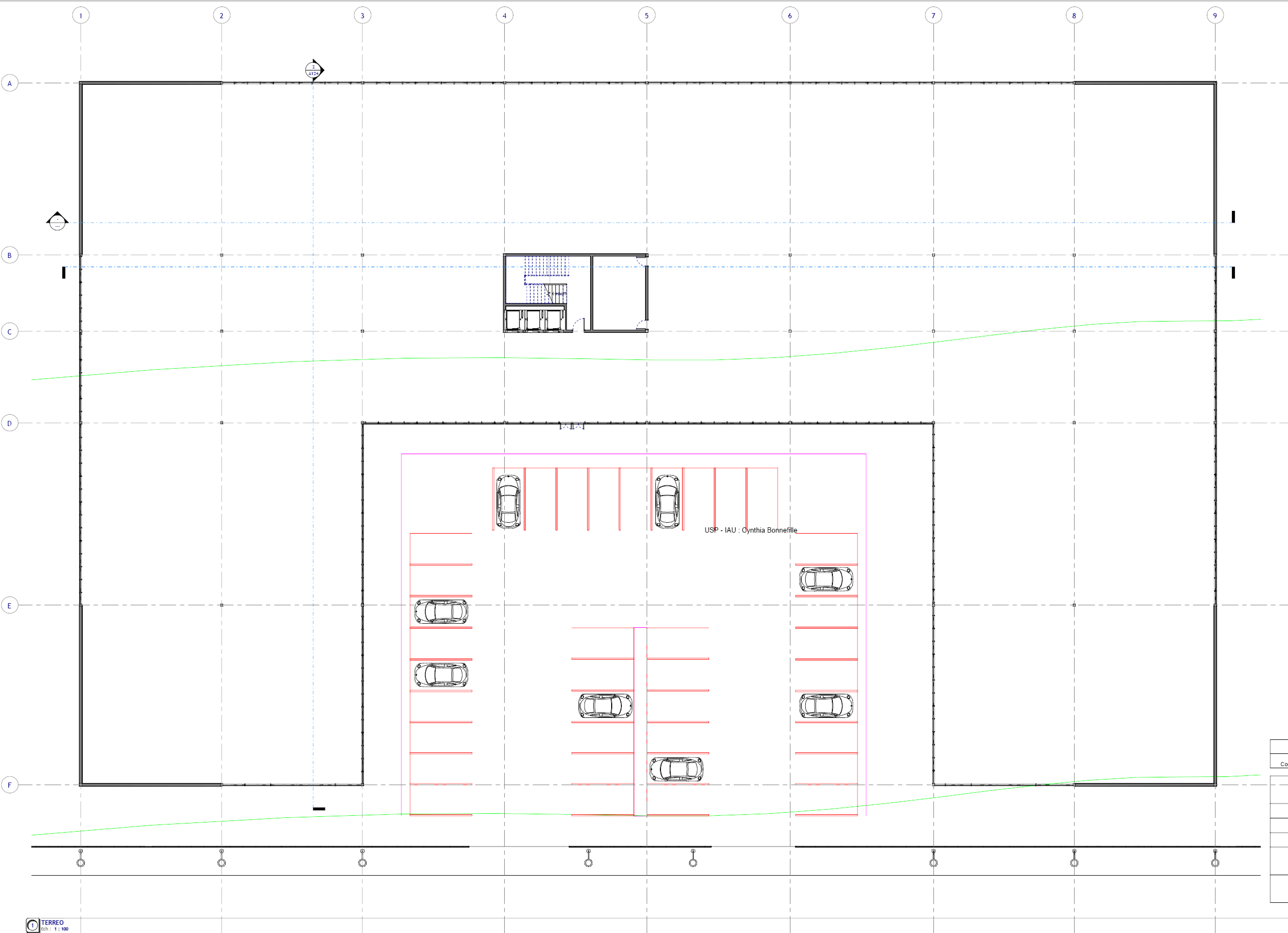

USP - IAU : Cynthia Bonnefille

Nomenclature des portes 2						
Coût	Epaisseur	Hauteur	Famille et type	Largeur	Nombre	Niveau
0.05	0.00	0.00	Double vitrée: Double vitrée	0.00	1	TERREO
0.05	2.10	2.10	Int. Simple: PP 90	0.90	1	TERREO
0.05	2.10	2.10	Int. Simple: PP 70	0.70	1	TERREO
0.05	2.10	2.10	Int. Simple: PP 70	0.70	1	TERREO
0.05	1.95	1.95	Double vitrée: Double vitrée	0.98	1	TERREO
0.05	1.95	1.95	Double vitrée: Double vitrée	0.98	1	TERREO

TERREO
Ech : 1 : 100



N°	Description	Date
1	REVUE DE PROJET	7 MAI 2018

IAU-USP : Cynthia Bonnefille
Exercice 2 : immeuble de bureau

PLANTA TÉRREO			
Numéro de projet	1	A120	Echelle 1 : 100
Date :	7 MAI 2018		
Dessiné par	Pauline Labarre		
Vérifié par	Arja Pratsche		

2006/01/17/03/38

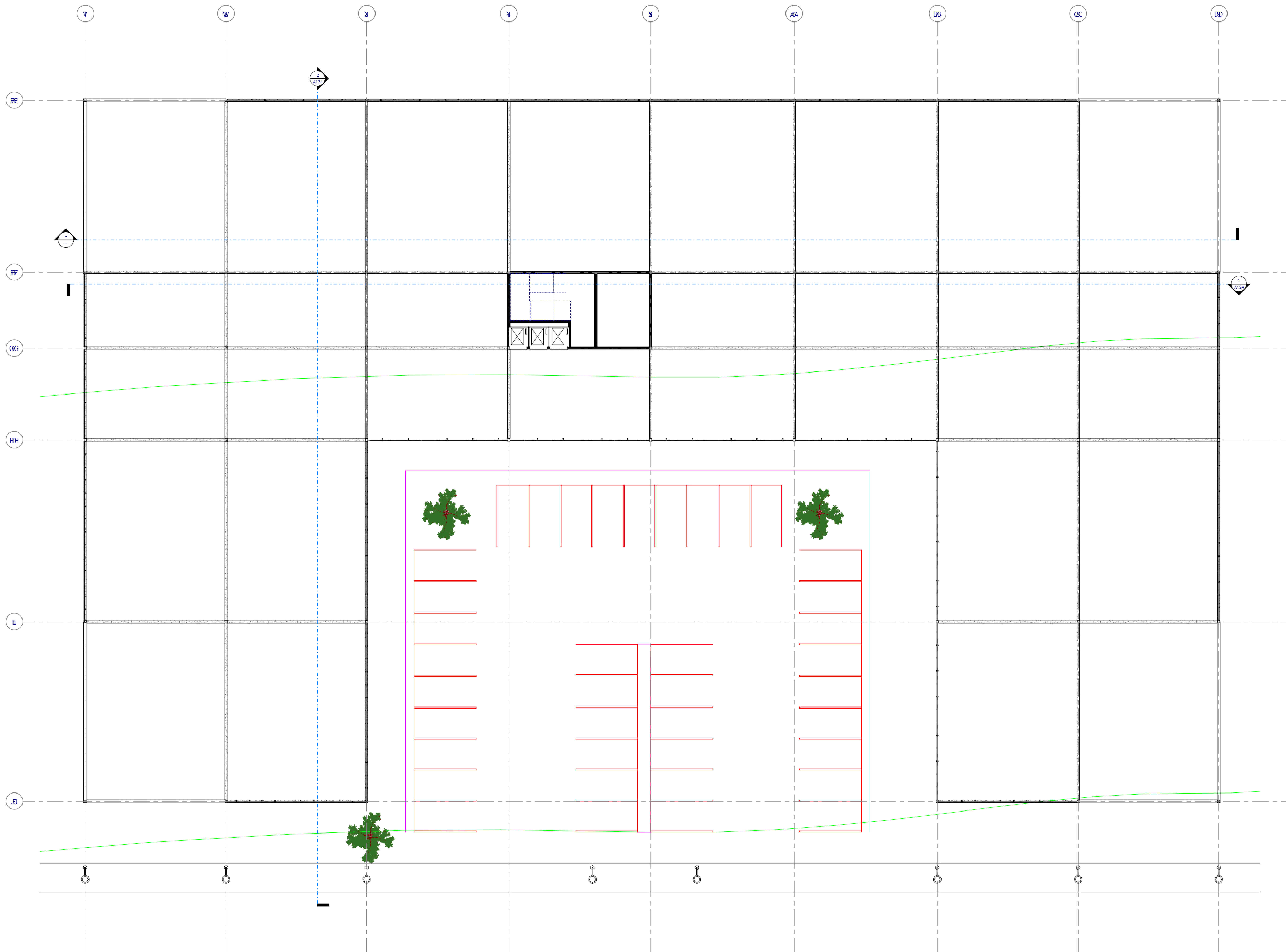

Nomenclature de poutres analytique		
Longueur	Nombre	Type de famille
5.89	18	Poutre rectangulaire - Béton : poutre 20x30
7.10	18	Poutre rectangulaire - Béton : poutre 20x30
10.90	48	Poutre rectangulaire - Béton : poutre 20x30
11.00	16	Poutre rectangulaire - Béton : poutre 20x30
11.10	16	Poutre rectangulaire - Béton : poutre 20x30
13.31	18	Poutre rectangulaire - Béton : poutre 20x30
13.90	12	Poutre rectangulaire - Béton : poutre 20x30
14.10	12	Poutre rectangulaire - Béton : poutre 20x30



www.autodesk.com/revit

N°	Description	Date
1	Équipement informatique	7 Mai 2018

IAU-USP : Cynthia Bonnefille
 Exercice 2 : immeuble de bureau

PLANTA DE COBERTURA TERREO PISO

Numéro de projet	1	A129
Date :	7 Mai 2018	
Dessiné par	Auteur	
Vérifié par	Vérificateur	
Echelle		1 : 100

2006/01/12 14:46:26

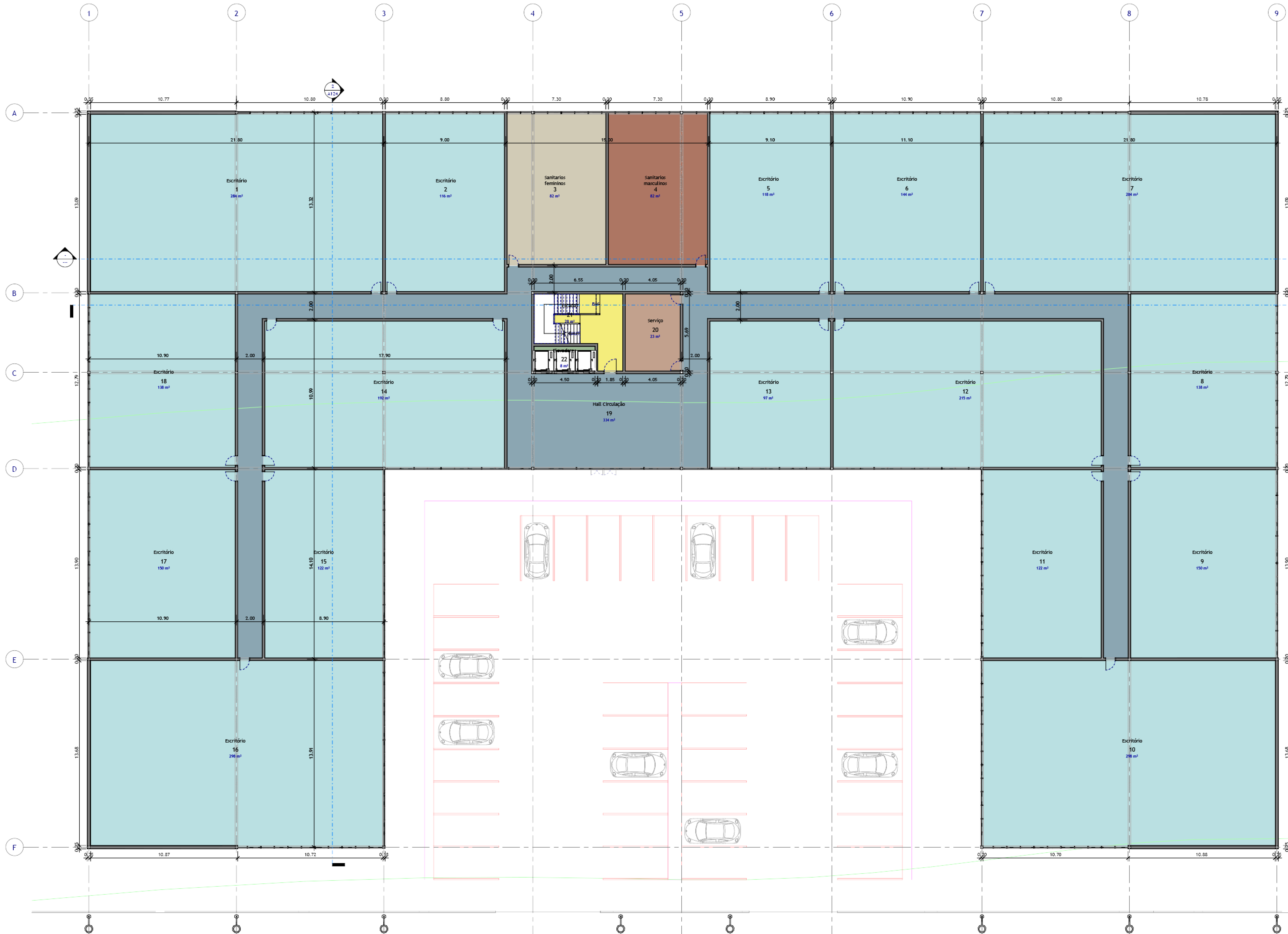

Coloriage par nom des pièces

- Elevadores
- Escadas
- Escritório
- Hall Circulação
- Sanitários femininos
- Sanitários masculinos
- Serviço

PAV. TIPO - Areas
Ech : 1 : 100



www.autodesk.com/revit

N°	Description	Date
1	REVISOR: 016/IMP/PAV	7 MAR 2018

IAU-USP : Cynthia Bonnefille
Exercice 2 : immeuble de bureau

PLANTA PAV. TIPO AREAS

Numéro de projet	1	A123
Date :	7 MAR 2018	
Dessiné par	Auteur	
Vérifié par	Vérificateur	
Echelle		1 : 100

25/06/2018 13:45:53

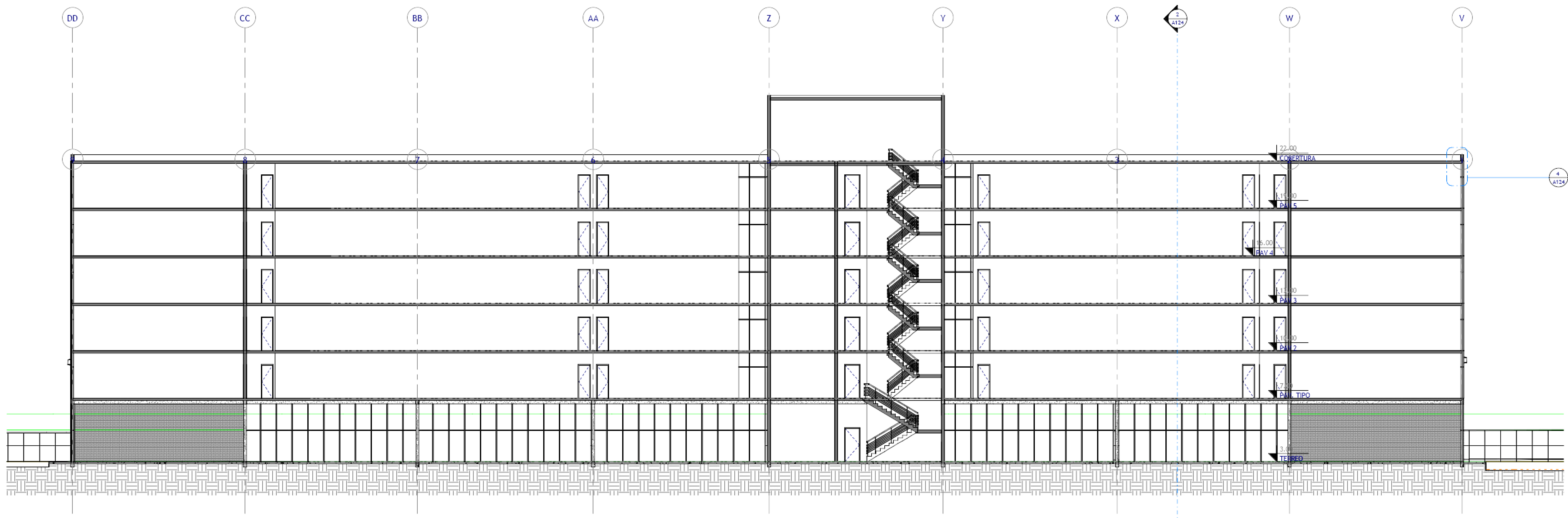

1 COUPE B - B'
Ech : 1 : 100

4 COUPE B - B' - Repère 1
Ech : 1 : 10

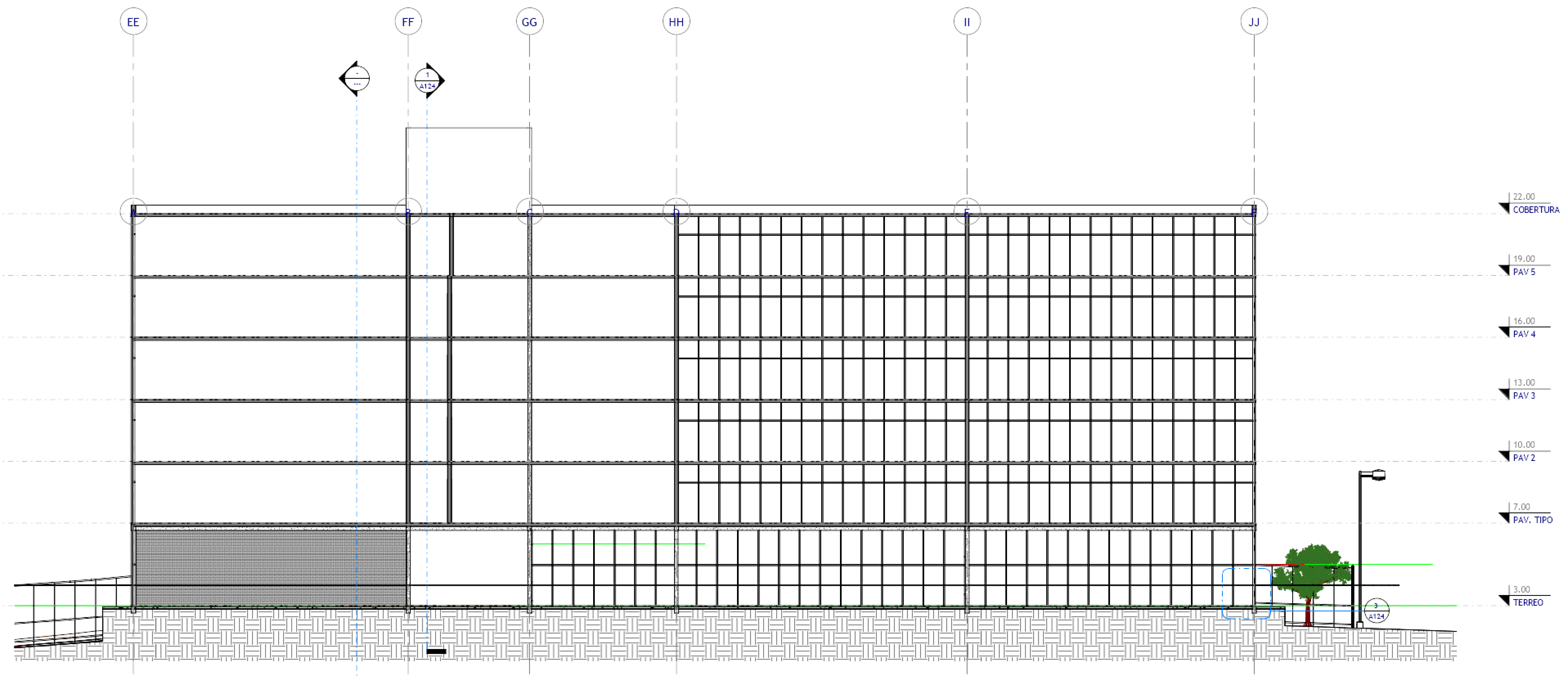

2 COUPE C - C'
Ech : 1 : 100

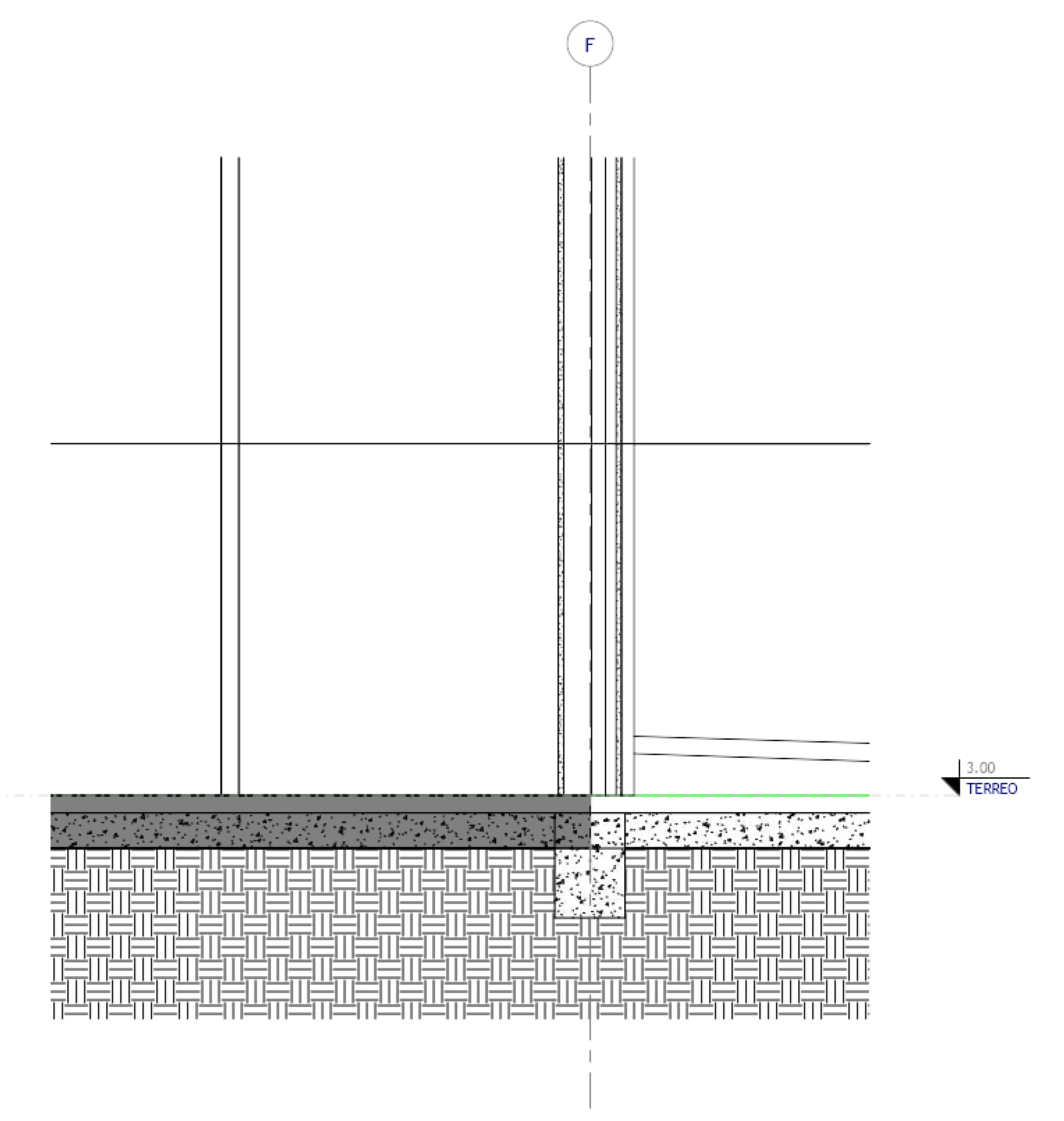

3 COUPE C - C' - Repère 1
Ech : 1 : 10



www.autodesk.com/revit

N°	Description	Date
1	ESQUISSE PRELIMINAIRE	7 Mar 2018

IAU-USP : Cynthia Bonnefille
Exercice 2 : immeuble de bureau

CORTAS BB', AA', E DETHALES		
Numéro de projet	1	A124
Date :	7 MAR 2018	
Dessiné par	Auteur	
Vérifié par	verticaliseur	
Echelle	Comme indiqué	

2006/01/13 14:58

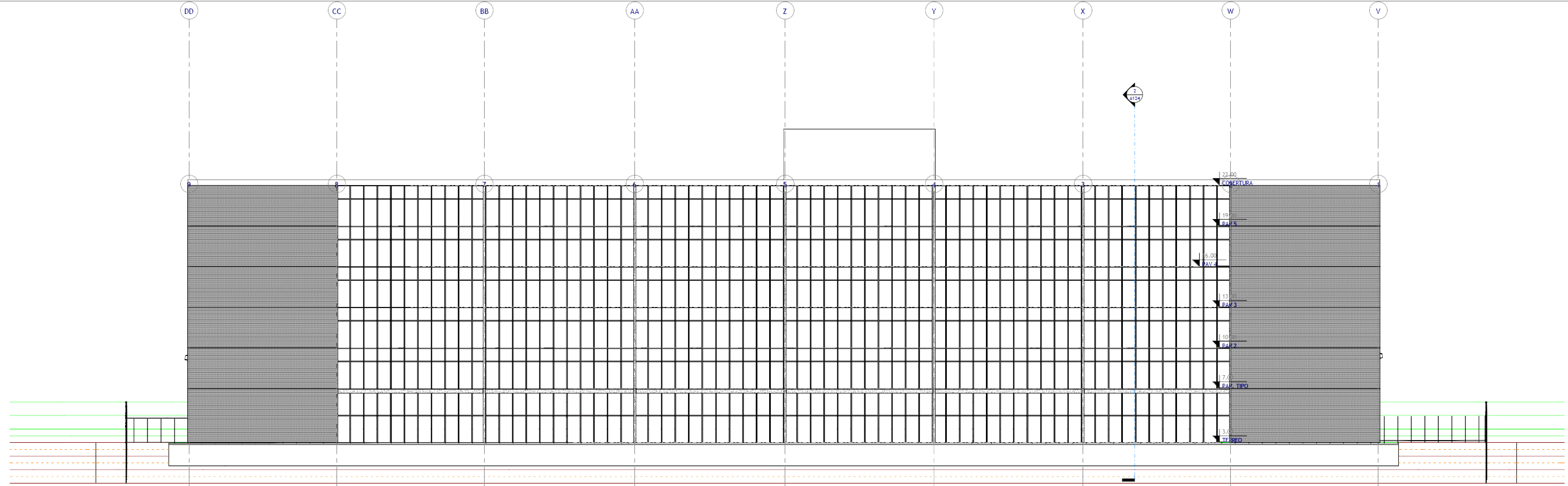

Elévation Nord
Ech : 1 : 100

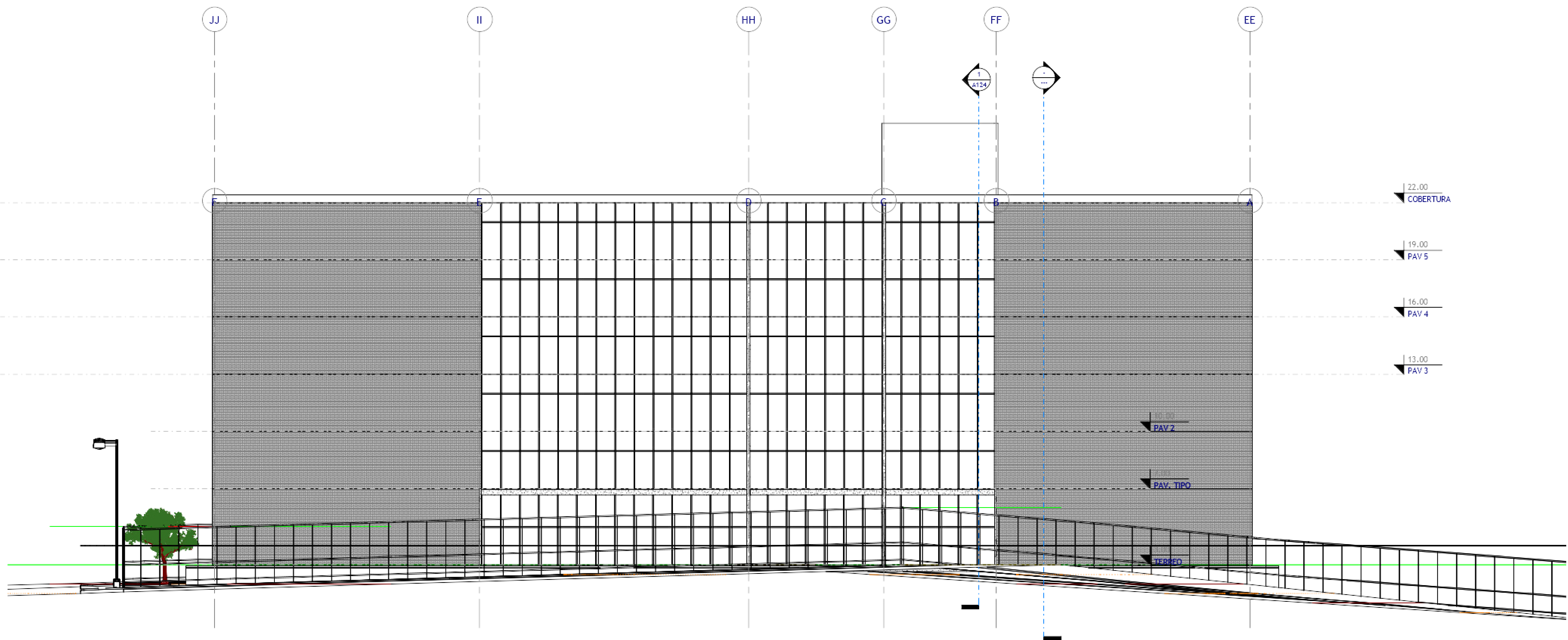

Elévation Est
Ech : 1 : 100



www.autodesk.com/revit

N°	Description	Date
1	REVIT 2018	7 Mar 2018

IAU-USP : Cynthia Bonnefille
Exercice 2 : immeuble de bureau

PRANCHA TECNICA FACHADAS NORTE E EST		
Numéro de projet	1	A125
Date :	7 MAR 2018	
Dessiné par	Auteur	
Vérifié par	verificateur	
Echelle		1 : 100

D:\PROJETS\IAU-USP\A125

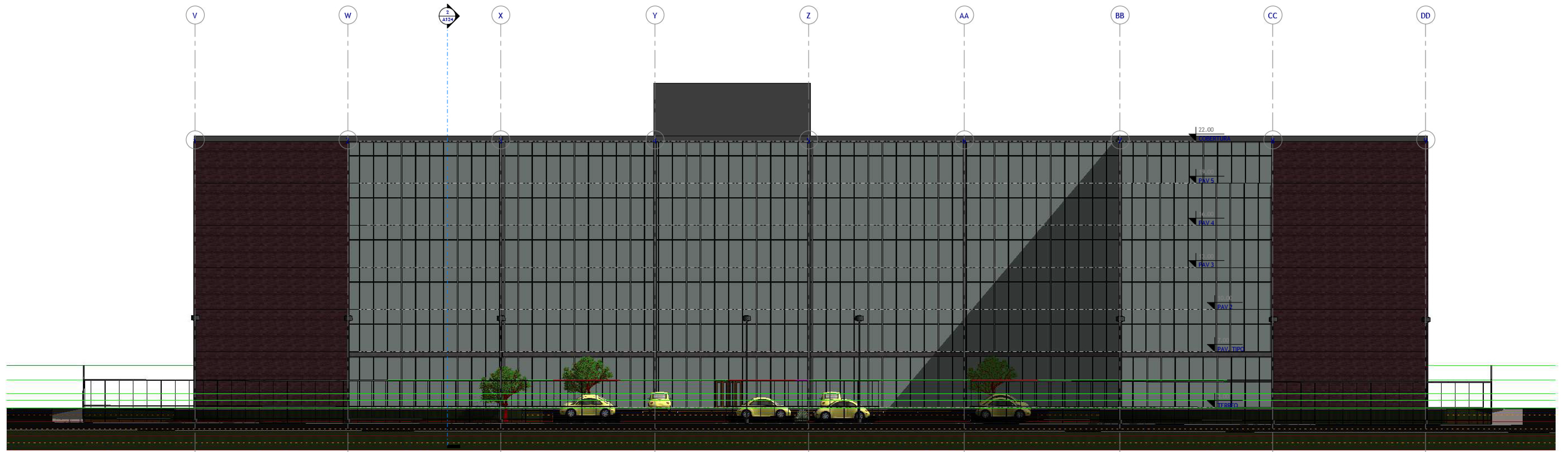

1 Elévation Sud
Ech : 1 : 100

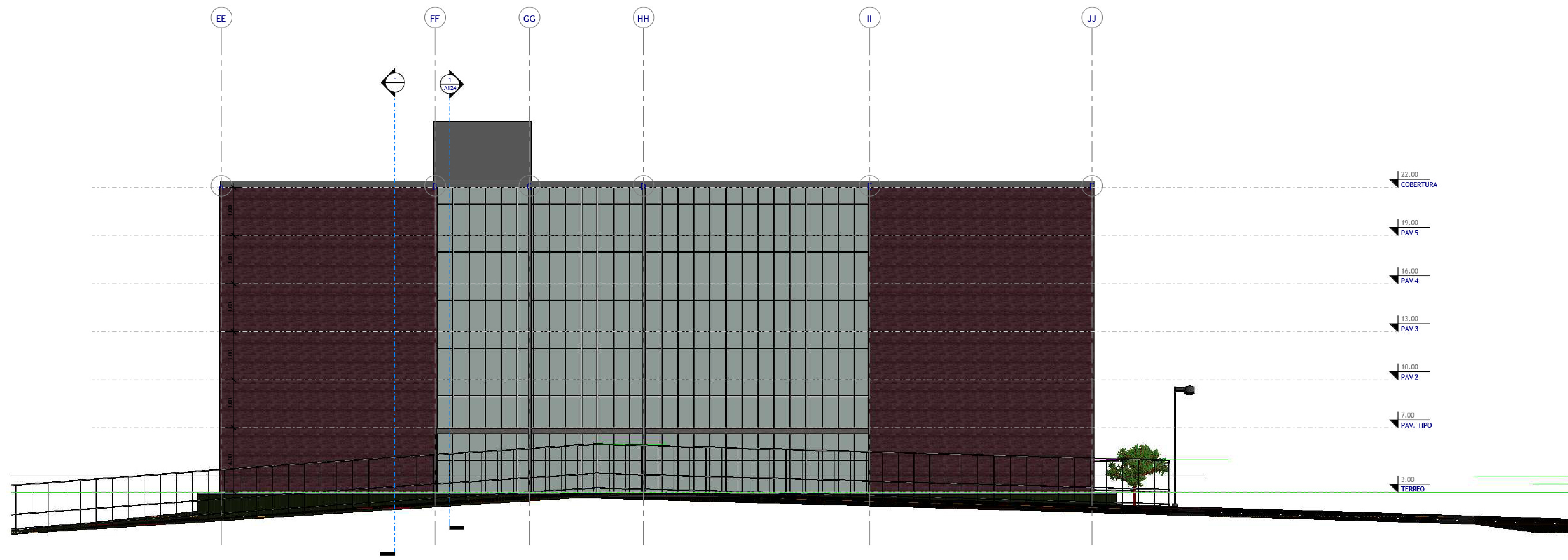

2 Elévation Ouest
Ech : 1 : 100



www.autodesk.com/revit

N°	Description	Date
1	esquisse préliminaire	3 Mai 2018

IAU-USP : Cynthia Bonnefille
Exercice 2 : immeuble de bureau

PRANCHA ARQUITECTURA FACHADAS SUL E OESTE		
Numéro de projet	1	A127
Date :	7 MAI 2018	
Dessiné par	Auteur	
Vérifié par	Vérificateur	
Echelle		1 : 100

201805181714452



COUPE PERS
Ech : 1 : 1



www.autodesk.com/revit

N°	Description	Date
1	essai de perspective	7 Mai 2018

IAU-USP : Cynthia Bonnefille
Exercice 2 : immeuble de bureau

CORTAS PERSPECTIVAS

Numéro de projet	1	A128
Date :	7 MAI 2018	
Dessiné par	Auteur	
Vérifié par	verificateur	
Echelle	1 : 1	

2018/05/07 14:43

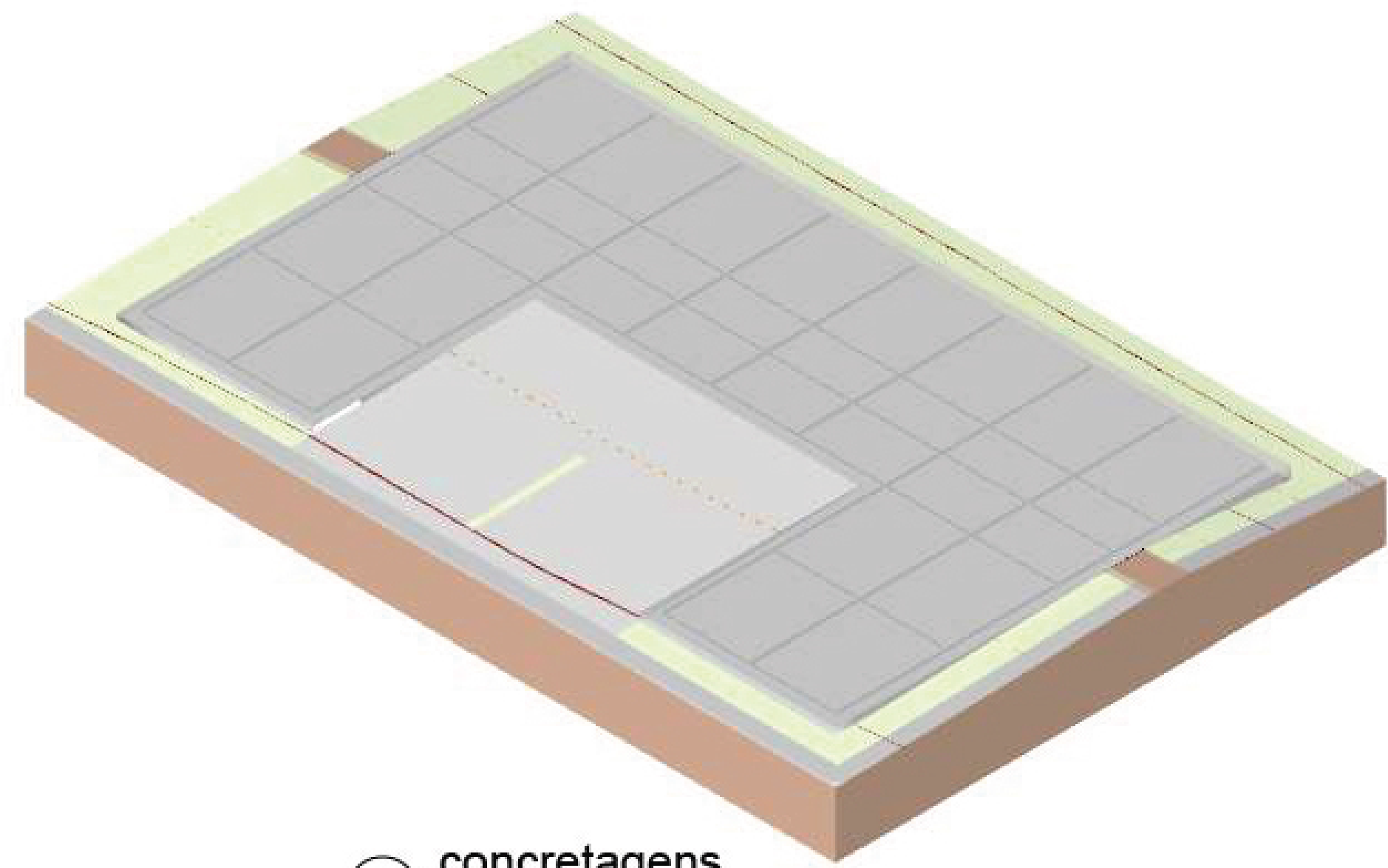

① concretagens

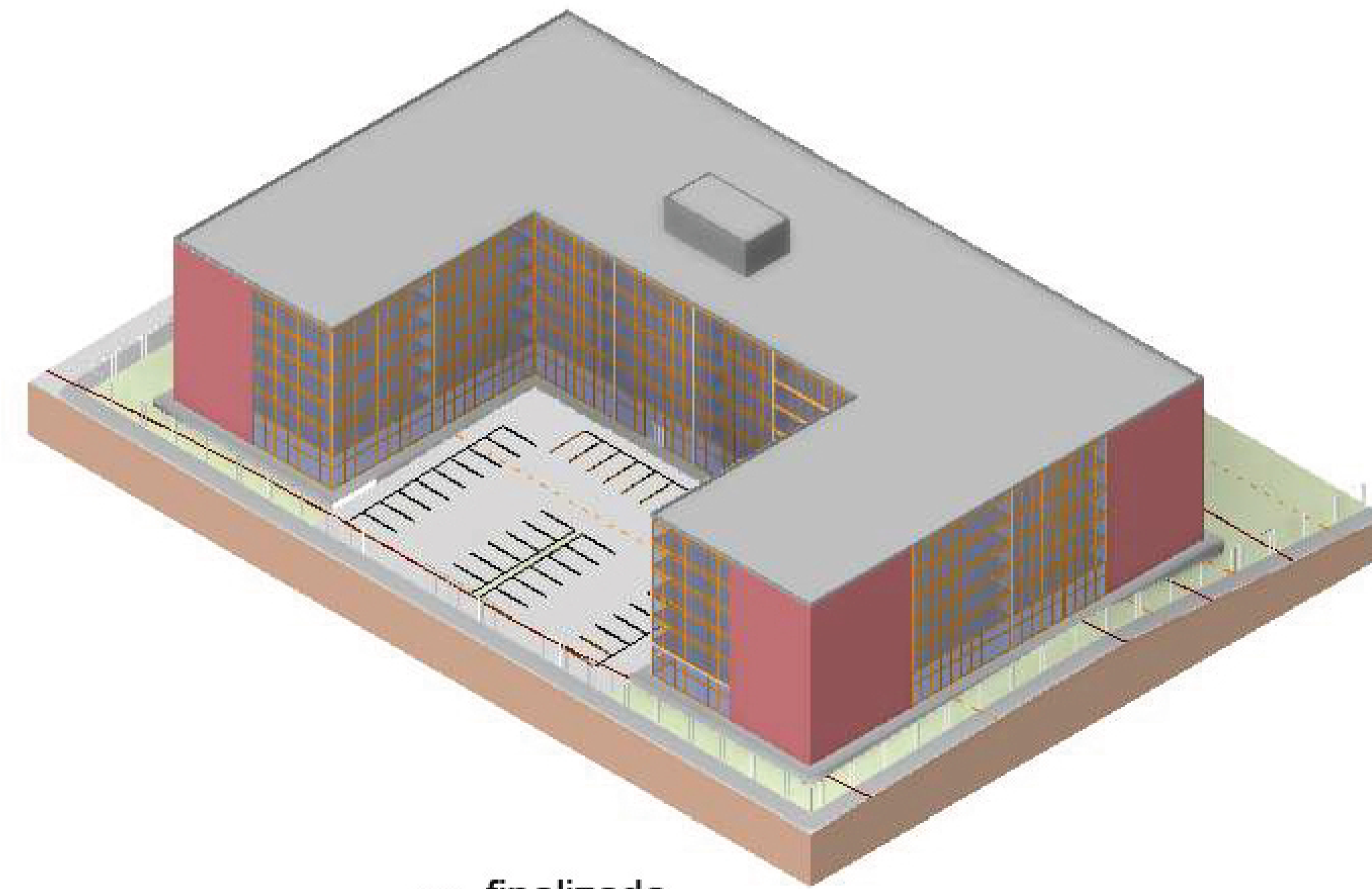

③ finalizada

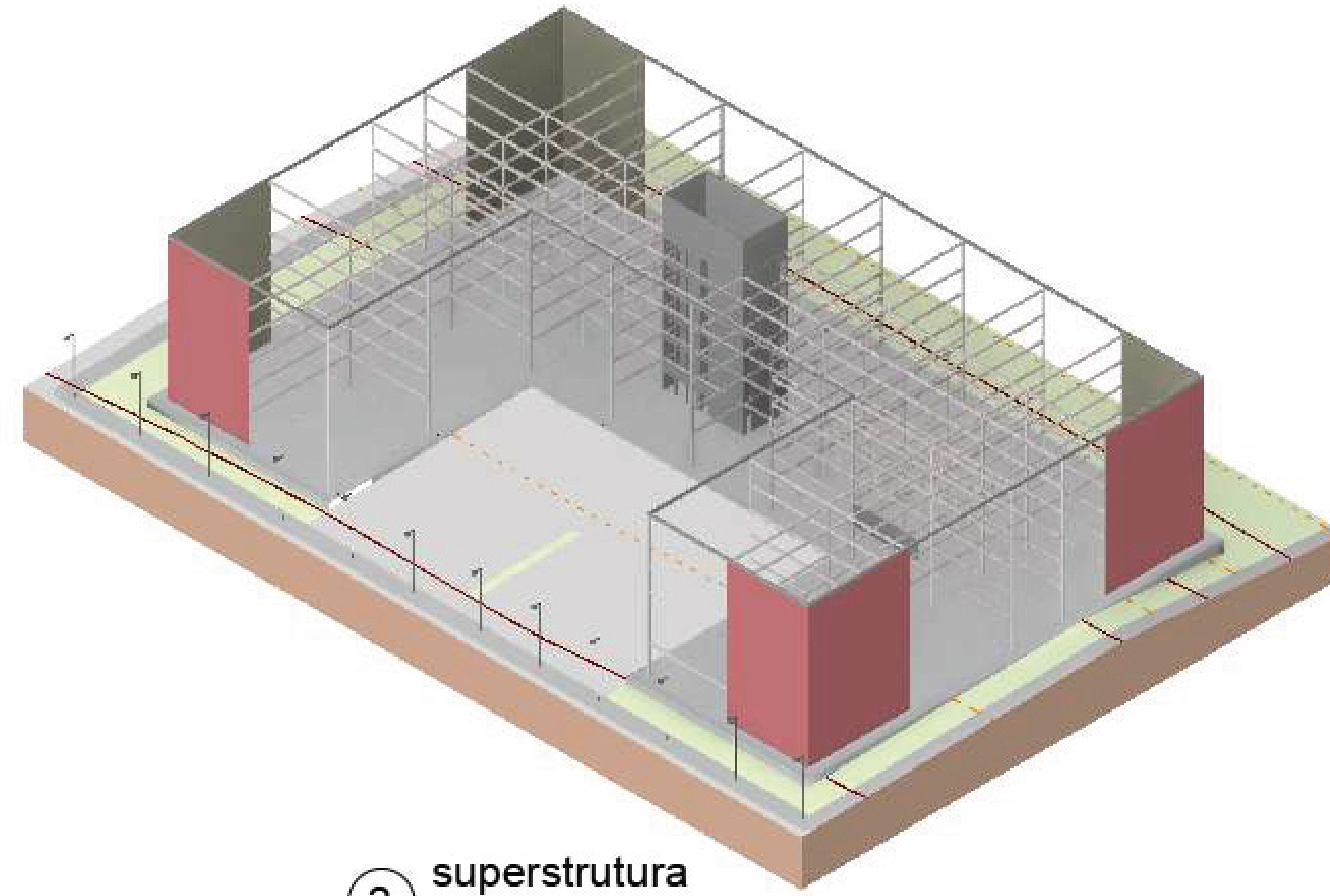

② superstrutura

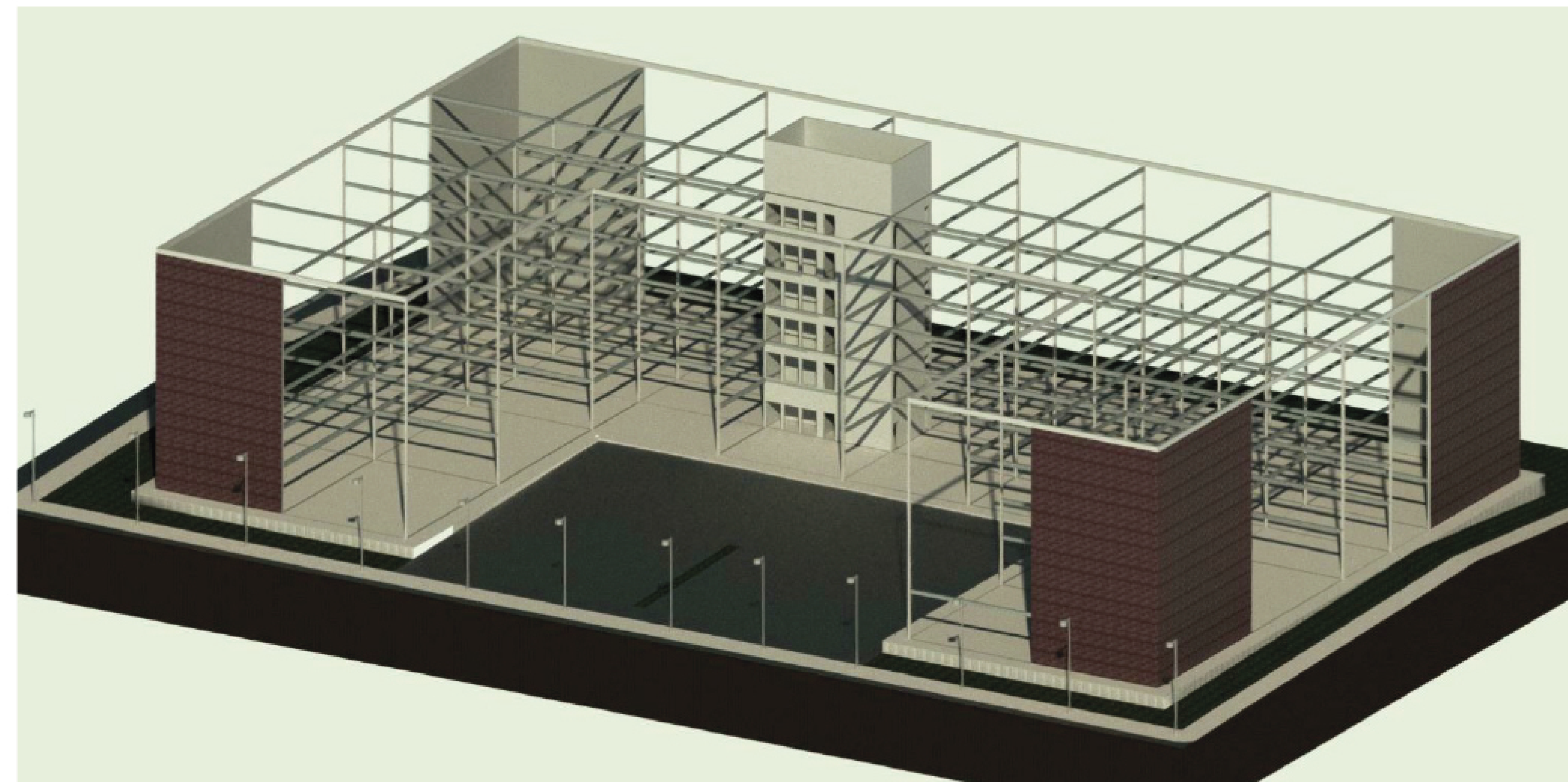

⑤ perspetiva estrutural
1:1

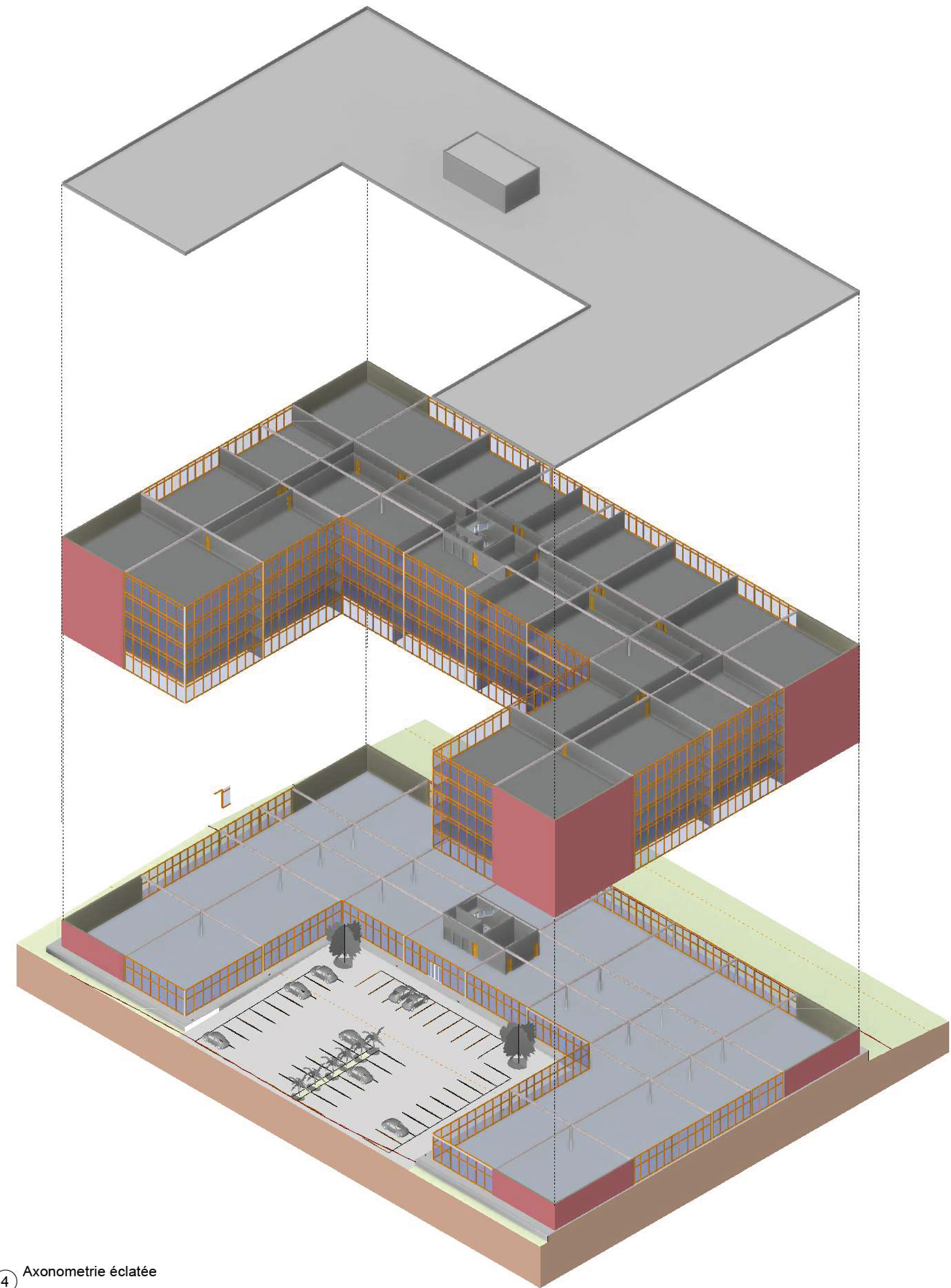

④ Axonometrie éclatée



www.autodesk.com/revit

N°	Description	Date
1	perspetiva estrutural	7 MAR 2018

IAU-USP : Cynthia Bonnefille
Exercice 2 : immeuble de bureau

PERSPECTIVAS ESTRUTURA

Numéro de projet	1	A129
Date :	7 MAR 2018	
Dessiné par	Autor	
Vérifié par	Vérificateur	
Echelle		1 : 100

2018/03/07 11:45:59