



Pauline LABARTHE

Disciplina : Informatica
Prof. : Anja Pratscke
IAU_USP Sao Carlos, Junho 2018

EDIFICIO DE OFICINA

**PRANCHAS
TECNICAS**

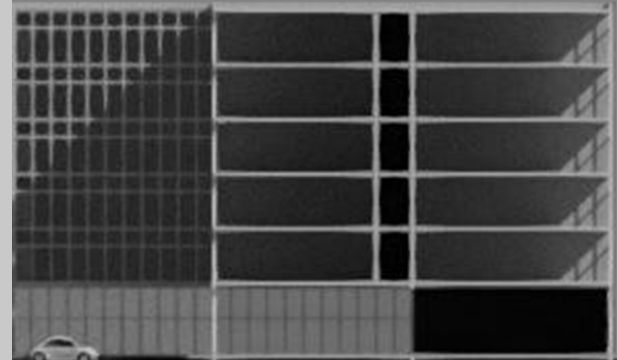
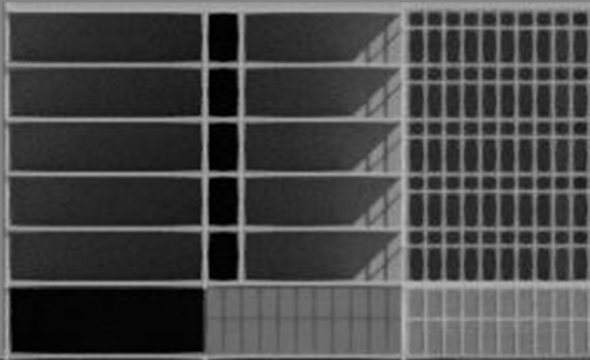

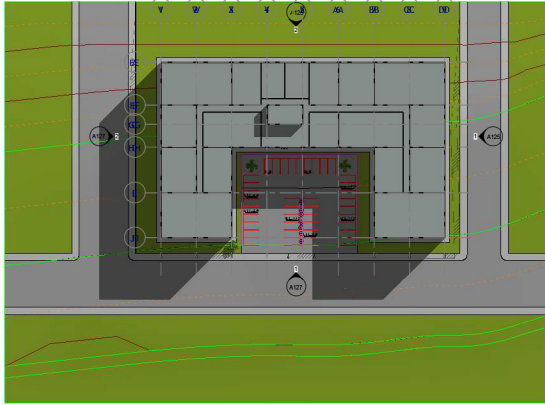

Plan Masse
01 - 1/500



VUE PERSPECTIVE 1

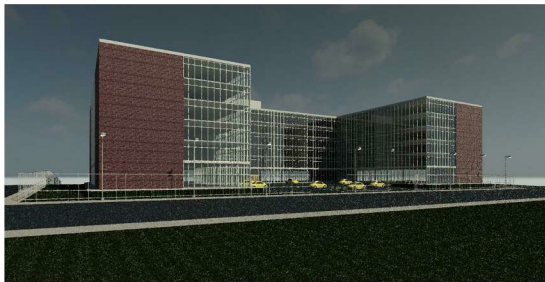

VUE PERSPECTIVE 2

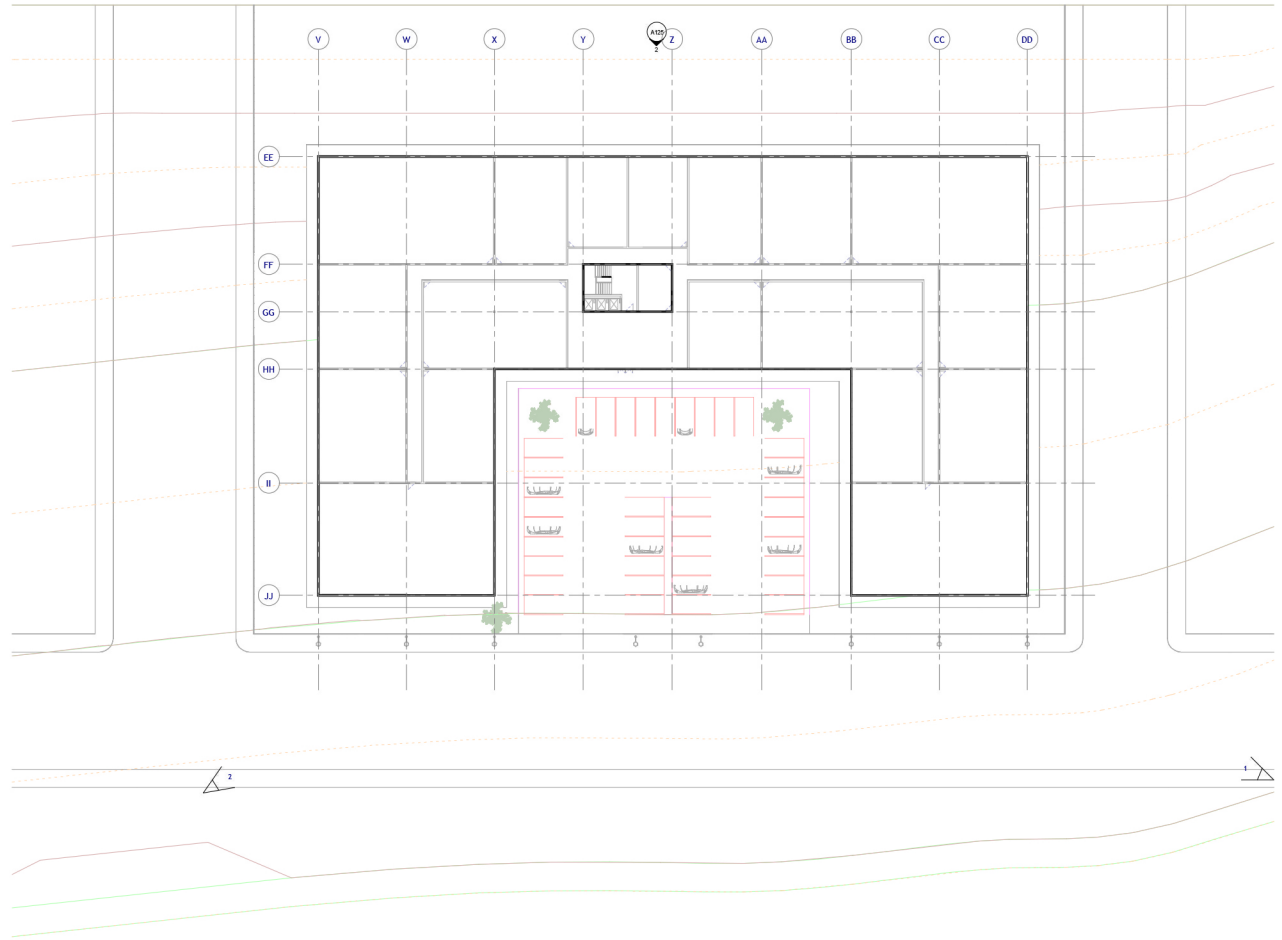

COBERTURA
01 - 1/500



www.autodesk.com/evnt

N°	Description	Date
1	travaux préliminaires	1 mai 2018

IAU-USP : Pauline Labarthe
Exercice 2 : immeuble de bureau

PLANTA DE LOCALIZAÇÃO

Numero de projet	1	A121
Date	1 mai 2018	
Desiné par	Autor	
Vérifié par	vernaço	
Echelle	Comme indiqué	

2018/05/11 14:58

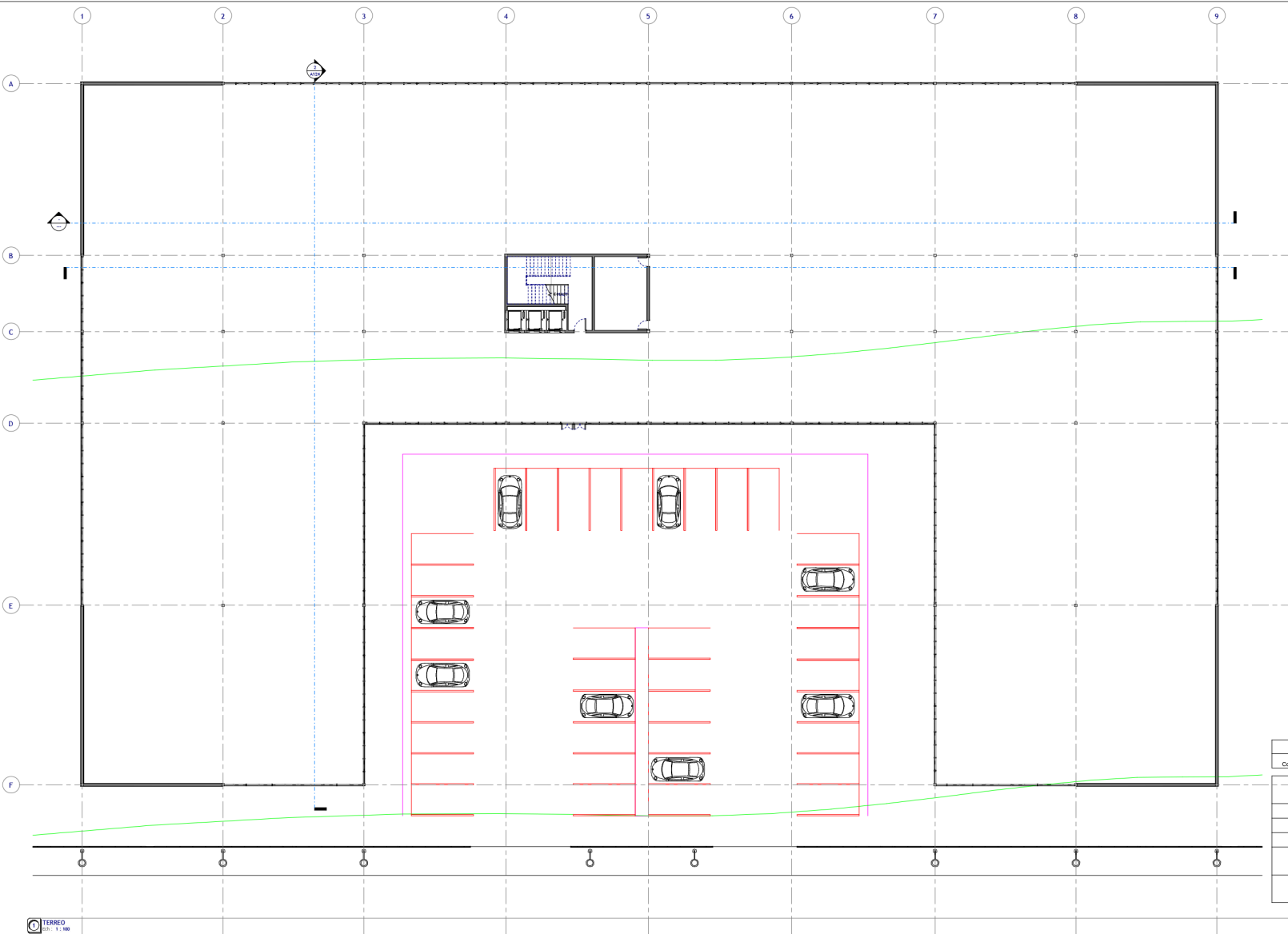

Nomenclature des portes 2						
Code	Epaisseur	Hauteur	Famille et type	Largeur	Nombre	Niveau
	0.05	0.00	Double vitre; Double vitre	0.00	1	TERREO
	0.05	2.10	vt. Simple PP 70	0.90	1	TERREO
	0.05	2.10	vt. Simple PP 70	0.70	1	TERREO
	0.05	2.10	vt. Simple PP 70	0.70	1	TERREO
	0.05	1.95	Double vitre; Double vitre	0.95	1	TERREO
	0.05	1.95	Double vitre; Double vitre	0.95	1	TERREO



N°	Description	Date
1	REVIT 2011	7 JAN 2011

IAU-USP : Pauline Labarthe
 Exercice 2 : immeuble de bureau

PLANTA TERREO		
Numero de projet	1	A120
Date :	7 JAN 2011	
Designé par	PAULINE LABARTHE	
Vérifié par	PAULINE LABARTHE	
Echelle		1 : 100

201101111000

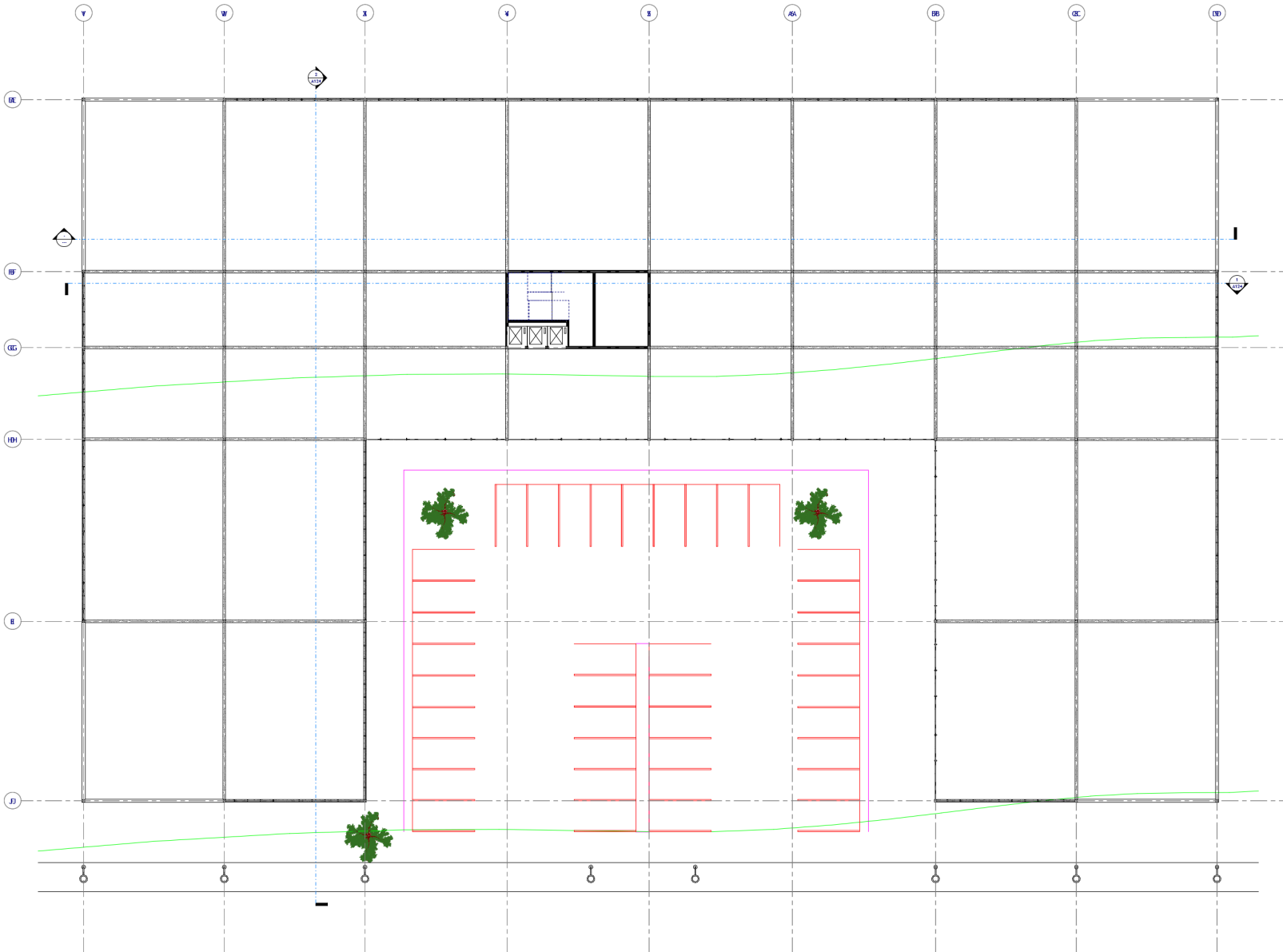

Nomenclature de poutres analytique		
Longueur	Nombre	Type de famille
5.89	18	Poutre rectangulaire - Béton : poutre 20x30
7.10	18	Poutre rectangulaire - Béton : poutre 20x30
10.90	48	Poutre rectangulaire - Béton : poutre 20x30
11.00	16	Poutre rectangulaire - Béton : poutre 20x30
11.10	16	Poutre rectangulaire - Béton : poutre 20x30
13.31	18	Poutre rectangulaire - Béton : poutre 20x30
13.90	12	Poutre rectangulaire - Béton : poutre 20x30
14.10	12	Poutre rectangulaire - Béton : poutre 20x30



N°	Description	Date
1	revue plancher	7 sep 2018

IAU-USP : Pauline Labarthe
Exercice 2 : immeuble de bureau

PLANTA DE COBERTURA TERREO PISO			
Numéro de projet	1	A129	Echelle 1 : 100
Date :	7 sep 2018		
Dessiné par	Autor	Vérifié par : ventruteur	

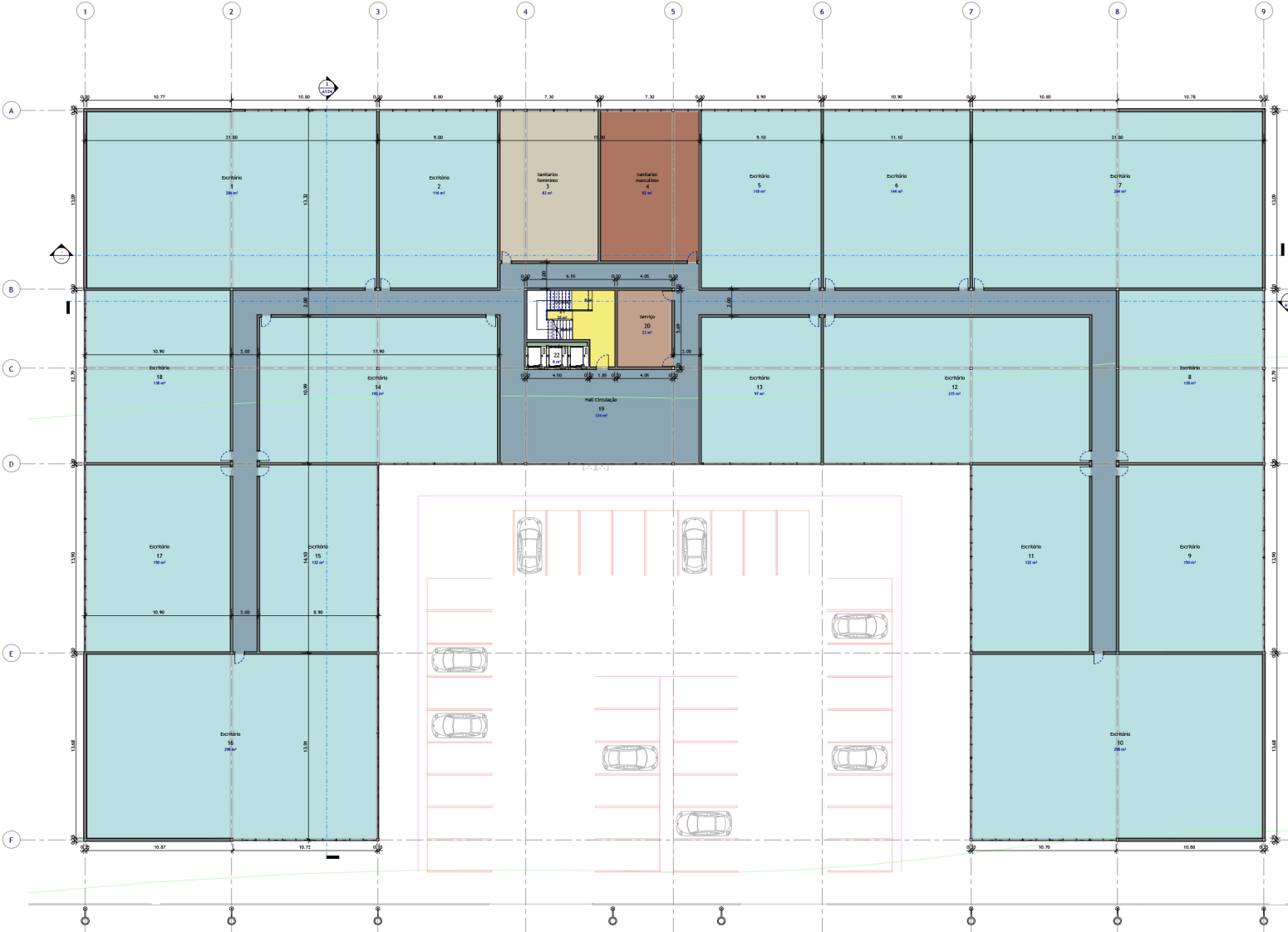

- Coloriage par nom des pièces**
- Elevadores
 - Escadas
 - Escritório
 - Hall Circulação
 - Sanitários femininos
 - Sanitários masculinos
 - Serviço

PAV. TIPO - ÁREAS
1:100



www.autodesk.com/revit

N°	Description	Date
1	ASSISTENTE PROJETO	7 MAR 2014

IAU-USP : Pauline Labarthe
Exercice 2 : immeuble de bureau

PLANTA PAV. TIPO ÁREAS

Numero de projet	1	A123
Date :	7 MAR 2014	
Desiné par	Autob	
Vérifié par	verneau	
Echelle		1 : 100

COMPROVAÇÃO

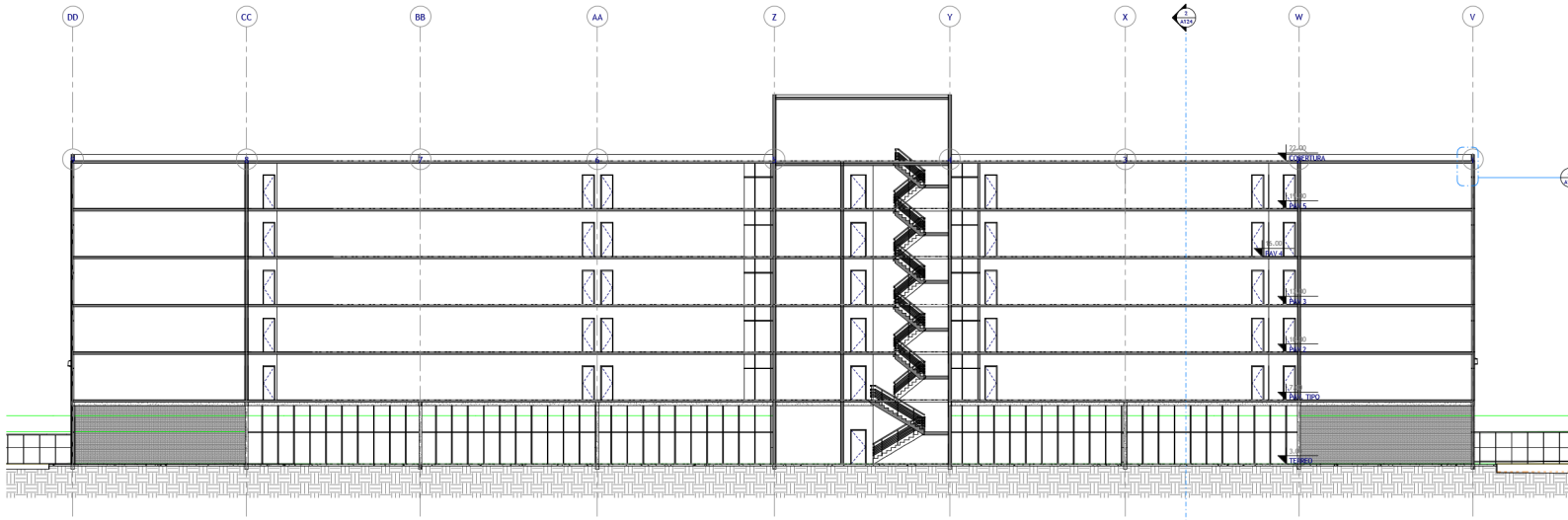

COUPE B - B'

COUPE B - B' - Repère 1

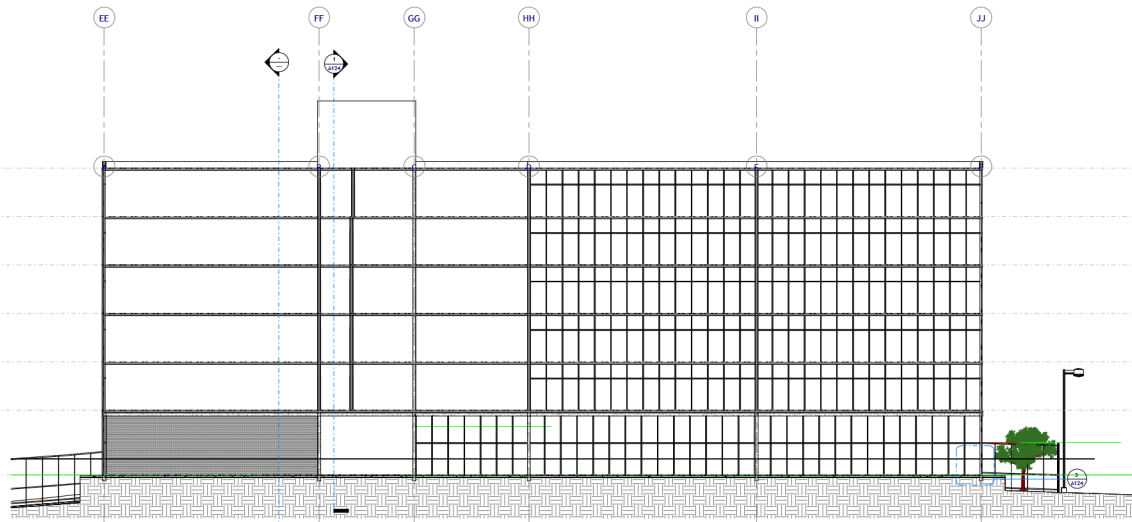

COUPE C - C'

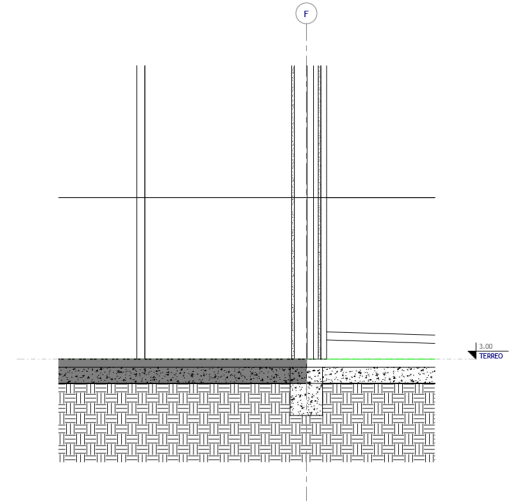

COUPE C - C' - Repère 1



www.autodesk.com/revit

N°	Description	Date
001	revision préliminaire	1 mai 2018

IAU-USP : Pauline Labarthe
Exercice 2 : immeuble de bureau

CORTAS BB', AA', E DETHALES

Numéro de projet	1	A124
Date	1 mai 2018	
Dessiné par	Autor	
Vérifié par	vencaur	
Echelle	Comme indiqué	

20180511 11:58:08

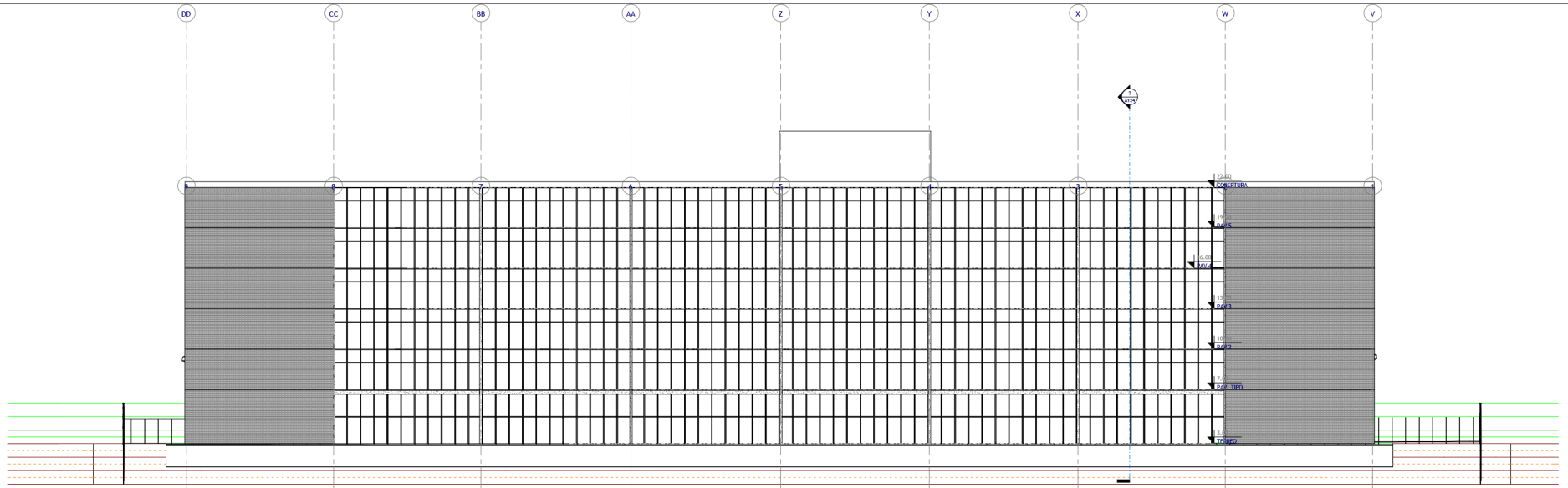

Elevation Nord
ECH : 1 : 100

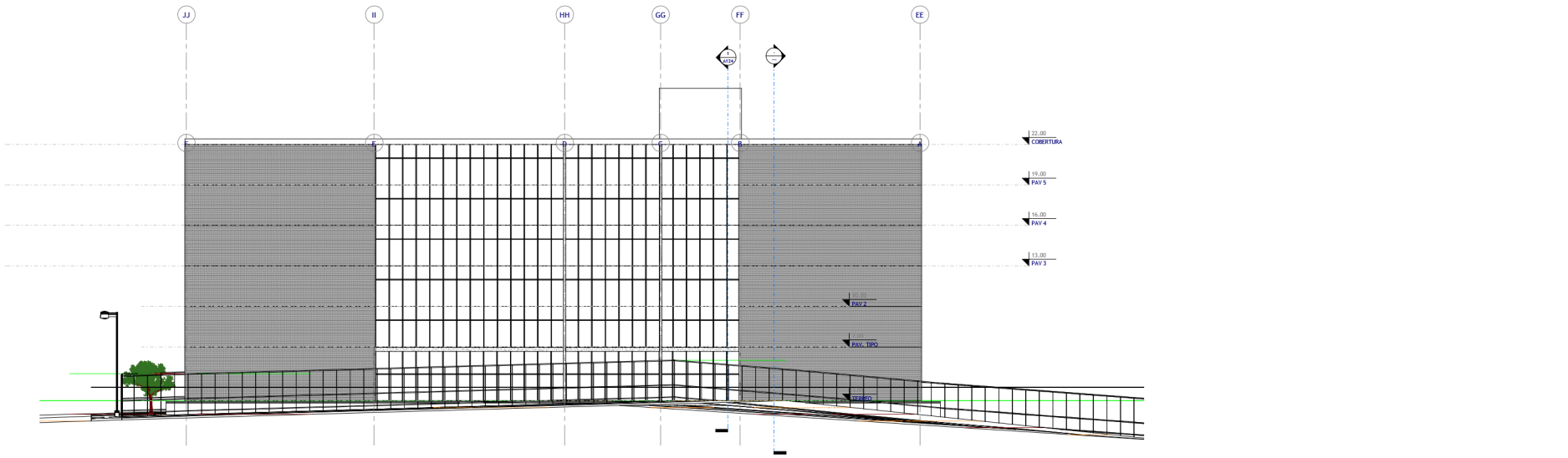

Elevation Est
ECH : 1 : 100



www.autodesk.com/revit

N°	Description	Date
1	revit architecture	1 sep 2016

IAU-USP : Pauline Labarthe
Exercice 2 : immeuble de bureau

PRANCHA TECNICA FACHADAS NORTE E EST

Numero de projet	1	A125
Date :	7 MAR 2016	
Dessiné par	Aubin	
Vérifié par	Verhaeur	
Echelle		1 : 100

20160307_13:14:08

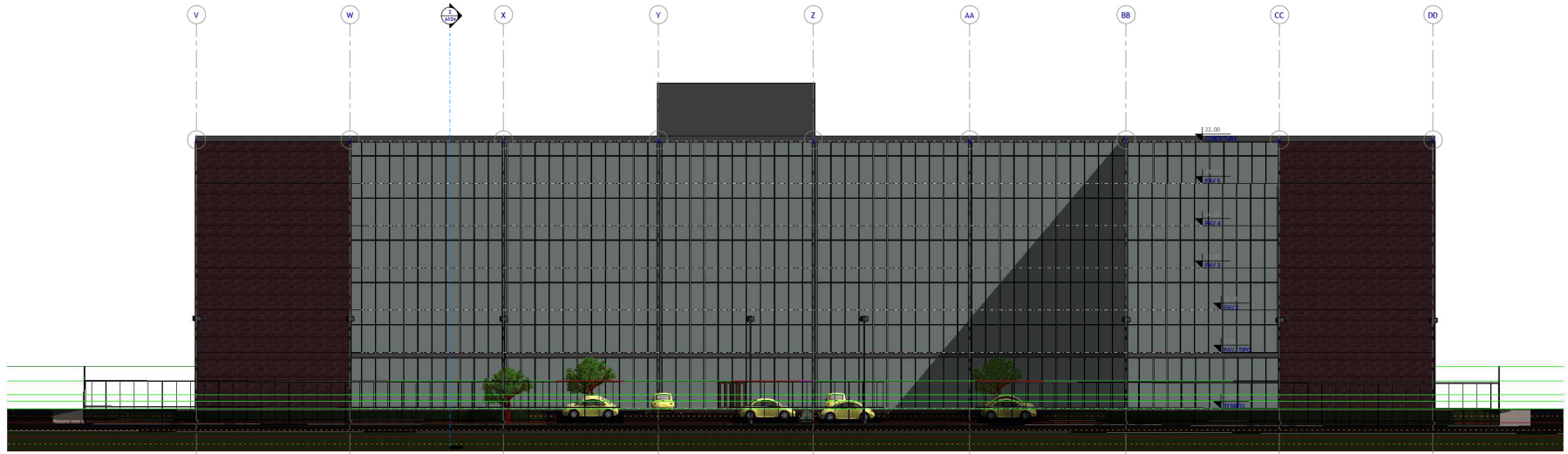

Elevation Sud
1/100

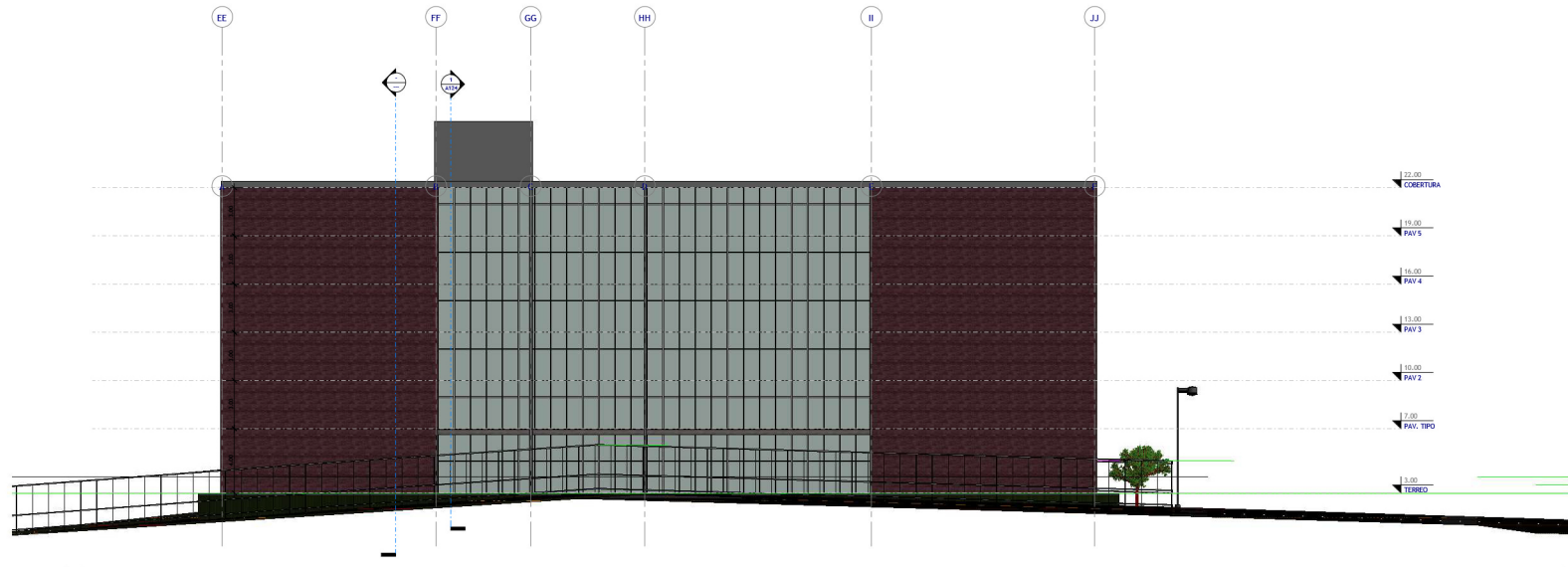

Elevation Ouest
1/100



www.autodesk.com/br

N°	Description	Date
00000000000000000000		1 mai 2018

IAU-USP : Pauline Labarthe
Exercice 2 : immeuble de bureau

PRANCHA ARQUITECTURA FACHADAS SUL E OESTE

Numero de projet	1
Date :	1 mai 2018
Desiné par	Pauline
Vérifié par	vincent.alex

A127

Echelle 1 : 100

DWG0011111111

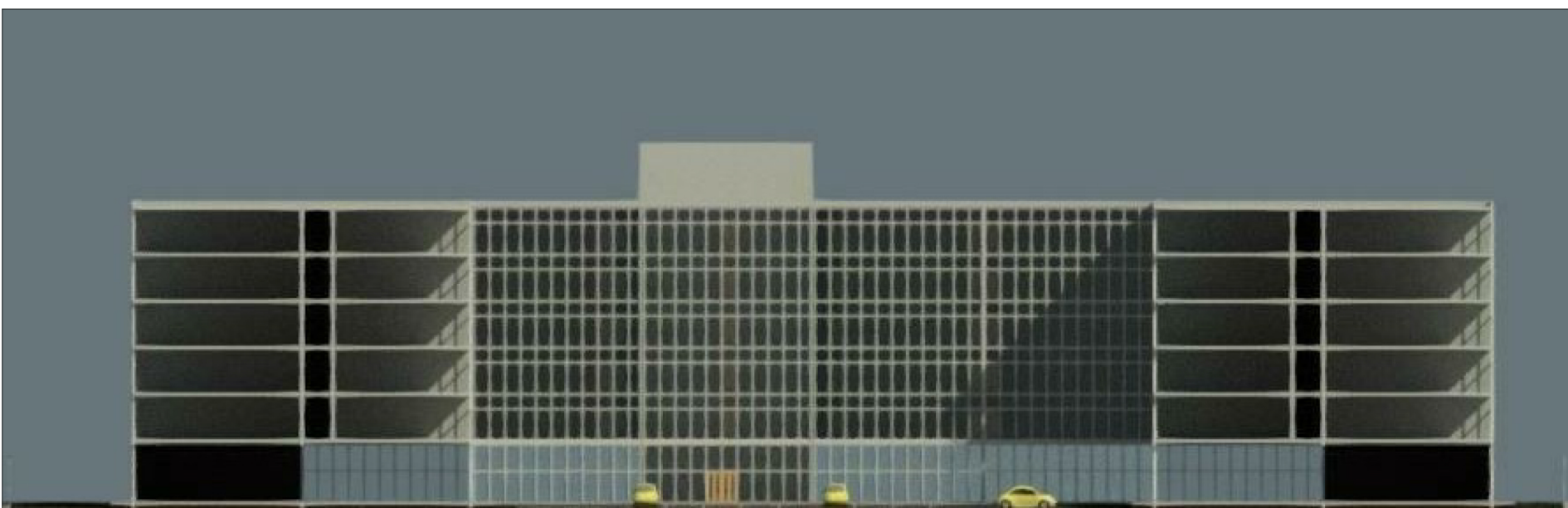

COUPE PERS
1/1



www.autodesk.com/revit

N°	Description	Date
1	PROJET PRELIMINAIRE	1 Mars 2018

IAU-USP : Pauline Labarthe
Exercice 2 : immeuble de bureau

CORTAS PERSPECTIVAS

Numéro de projet	1	A128
Date :	1 Mars 2018	
Dessiné par	Aubin	
Vérifié par	verite@usp	
Echelle		1 : 1

02/09/2018 11:48:09

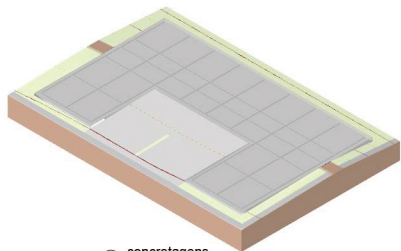

① concretagens

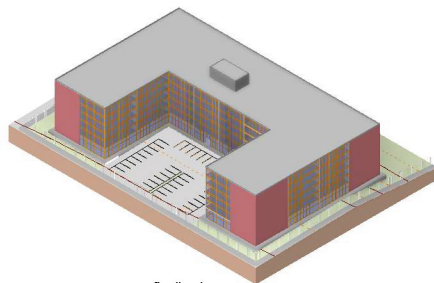

③ finalizada



② superstrutura

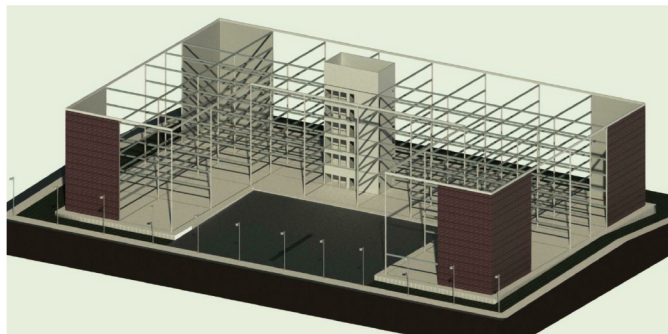

⑤ perspetiva estrutural
1:1

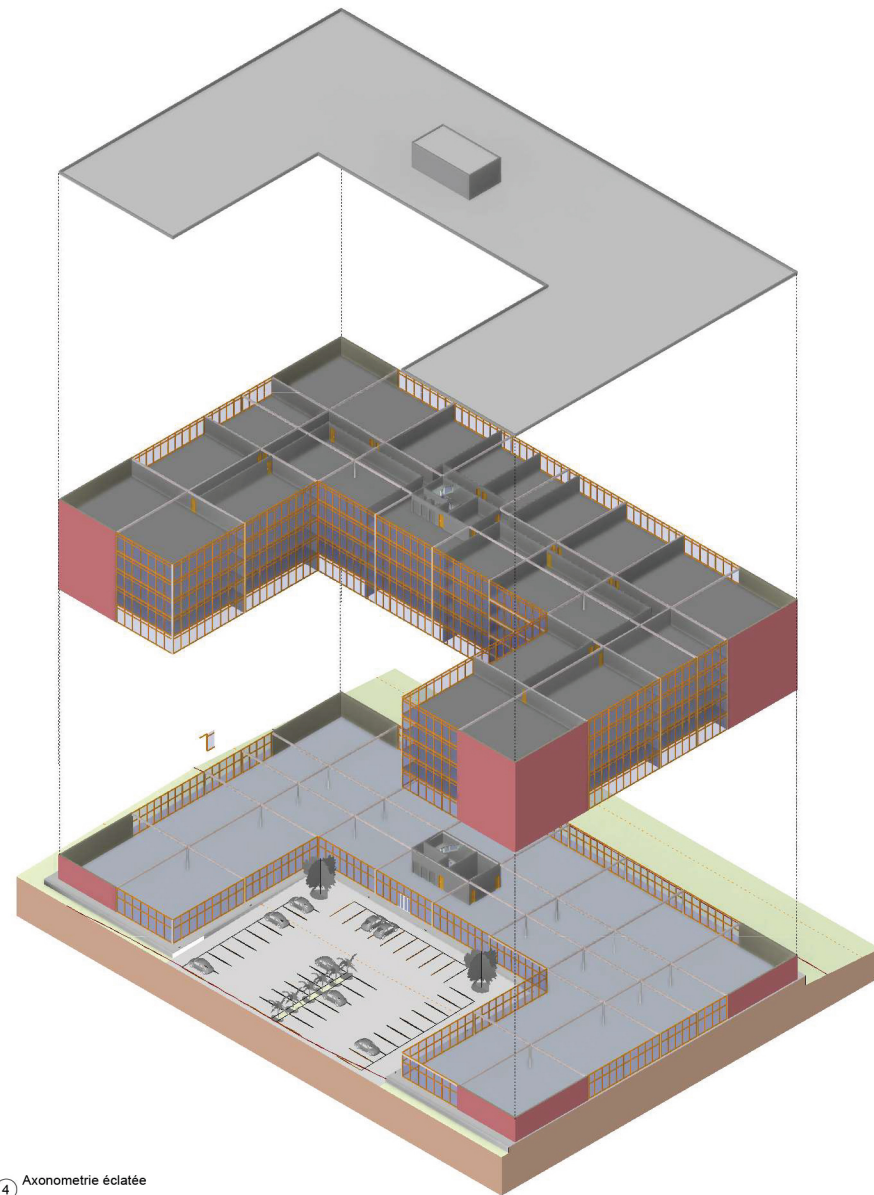

④ Axonometrie éclatée



www.autodesk.com/evtl

N°	Description	Date
1	révision préliminaire	7 mai 2018

IAU-USP : Pauline Labarthe
Exercice 2 : immeuble de bureau

PERSPECTIVAS ESTRUTURA

Nombre de projet	1	A129
Date :	7 mai 2018	
Conçue par :	maur	
Véhiculé par :	vanhaeur	
Echelle		1 : 100

0208111111111111

Pauline LABARTHE

