

DIAGRAMAÇÃO

Diagramação (ou **paginação**) é o ato de diagramar (paginar) e diz respeito a distribuir os elementos gráficos no espaço limitado da página que vai ser impressa ou outros meios.

Fonte: Wikipedia Disponível em :
<https://pt.wikipedia.org/wiki/Diagrama%C3%A7%C3%A3o> <
Acesso em 01/nov/2017>

Pranchas Técnicas

x

Pranchas Ilustrativas



Figura 1: Representação de um edifício com perspectiva explodida.
Fonte: Cornetta Arquitetura
Disponível em: <http://cornettaarquitetura.com.br/casa-pre-moldada-lif2/>



Figura 2: Representação artística da implantação e imagem renderizada
Disponível em: <https://br.pinterest.com/pin/406661041339290196/>

DIAGRAMAÇÃO

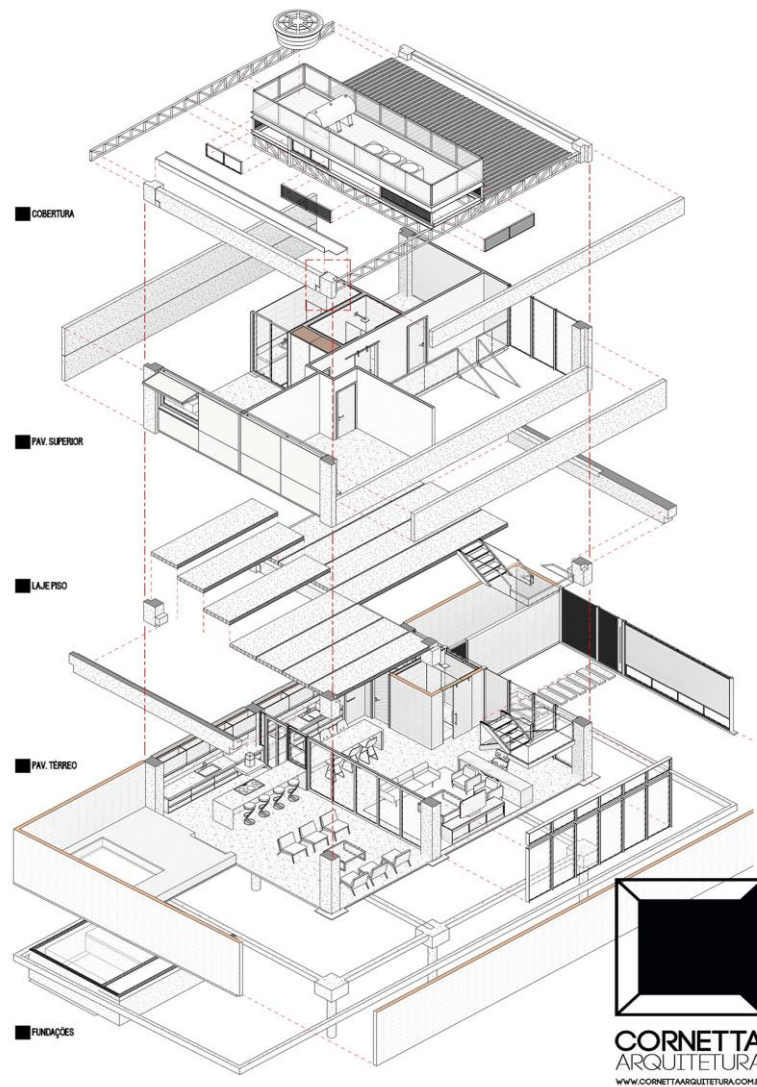
Pranchas Técnicas Normas

- **Código de Obras**
 - **NBR 6492** - Representação de projetos de Arquitetura
 - **NBR 8196** - Emprego de Escalas
 - **NBR - 8403** - Aplicações de Linhas - tipos e larguras
 - **NBR 10068** - Folha de desenho - layout e dimensões
 - **NBR 13142** - Dobramento e cópia

Normas e códigos à serem consultados para representação em projetos arquitetônicos e técnicos.

Fonte: Site Manual do Arquiteto

Disponível em :

<http://www.manualdoarquiteto.com.br/2014/02/topico-2-projeto-arquitetonico.html>. Acesso em



Figura 3: NBR 6492

Escalas Qual usar?

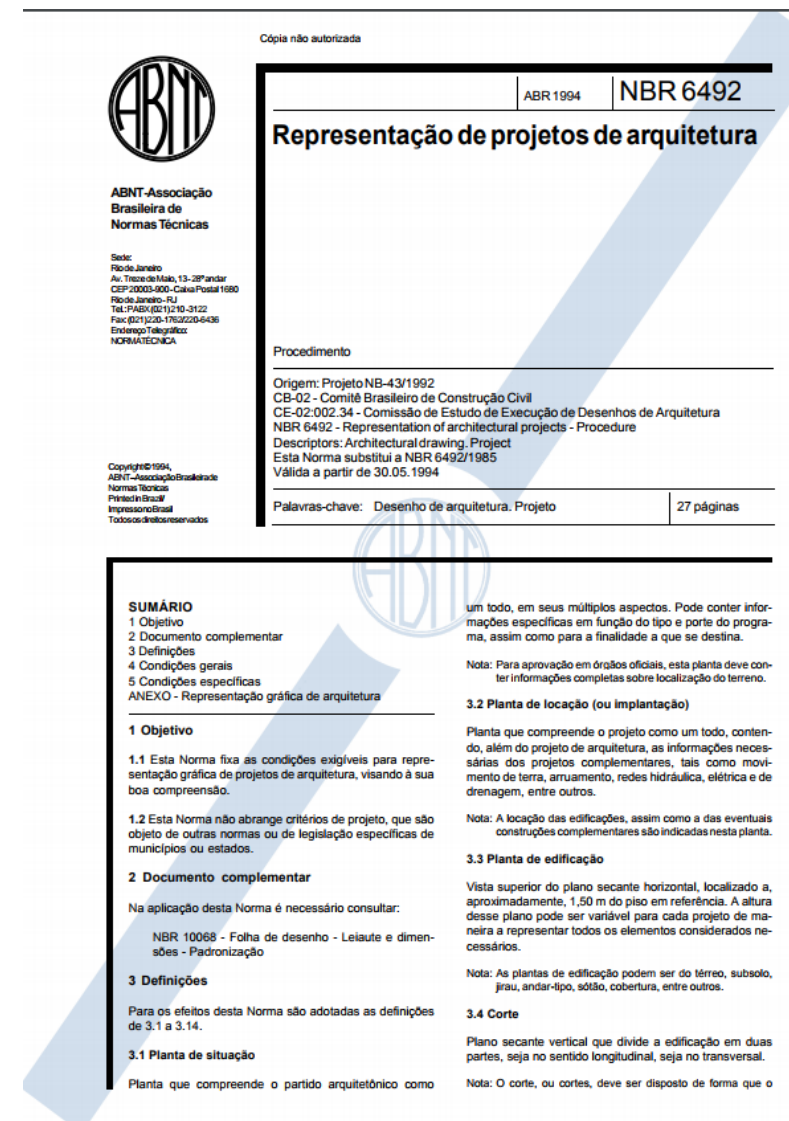

Figura 4: Representação de escalas

Folhas/ Pranchas
Formatos

Figura 1 - Folha horizontal

Tabela 1 - Formatos da série "A"

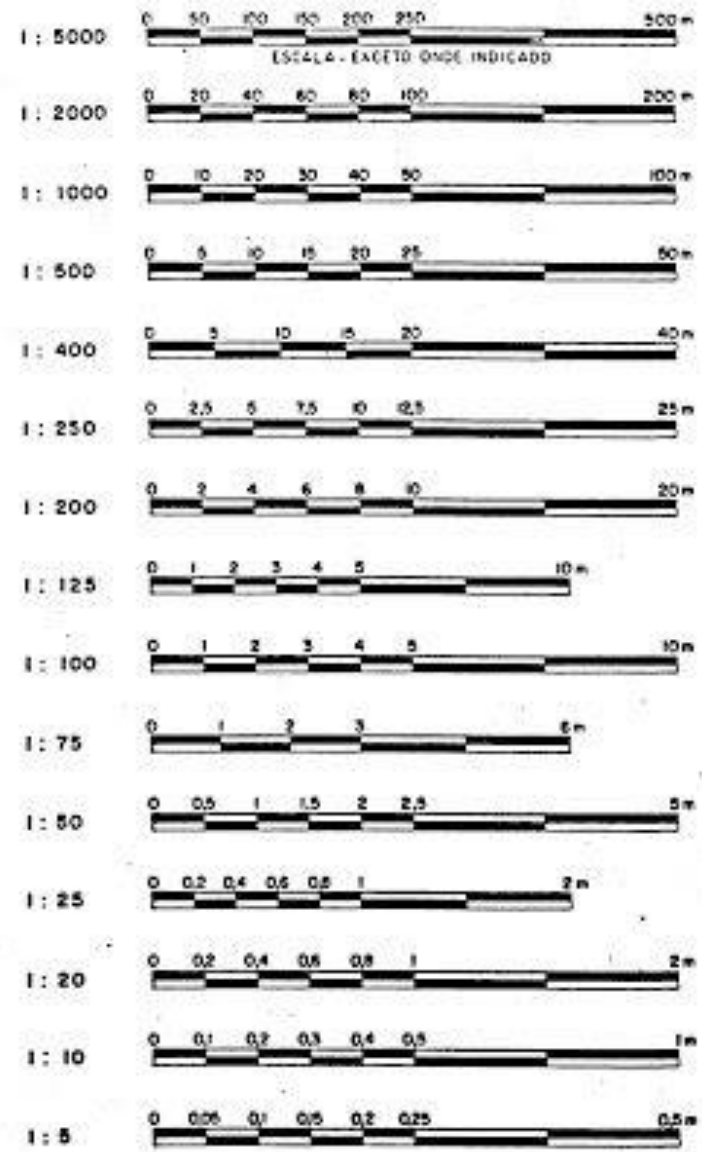
Designação	Dimensões
A0	841 x 1189
A1	594 x 841
A2	420 x 594
A3	295 x 420
A4	210 x 297

Figura 5: Dimensões dos formatos da série A
Fonte ABNT

Detalhamentos Tipos



Figura 6: Representação técnica de detalhe construtivo
Fonte: Site Archdaily. Detalhes construtivos de concreto

Disponível em: <
<http://www.archdaily.com.br/br/799552/40-detalhes-construtivos-de-concreto/582o87dbe58ecef05700001e-40-impressive-details-using-concrete-image>> Acesso em: 03 nov. 2017.

Detalhamentos Tipos

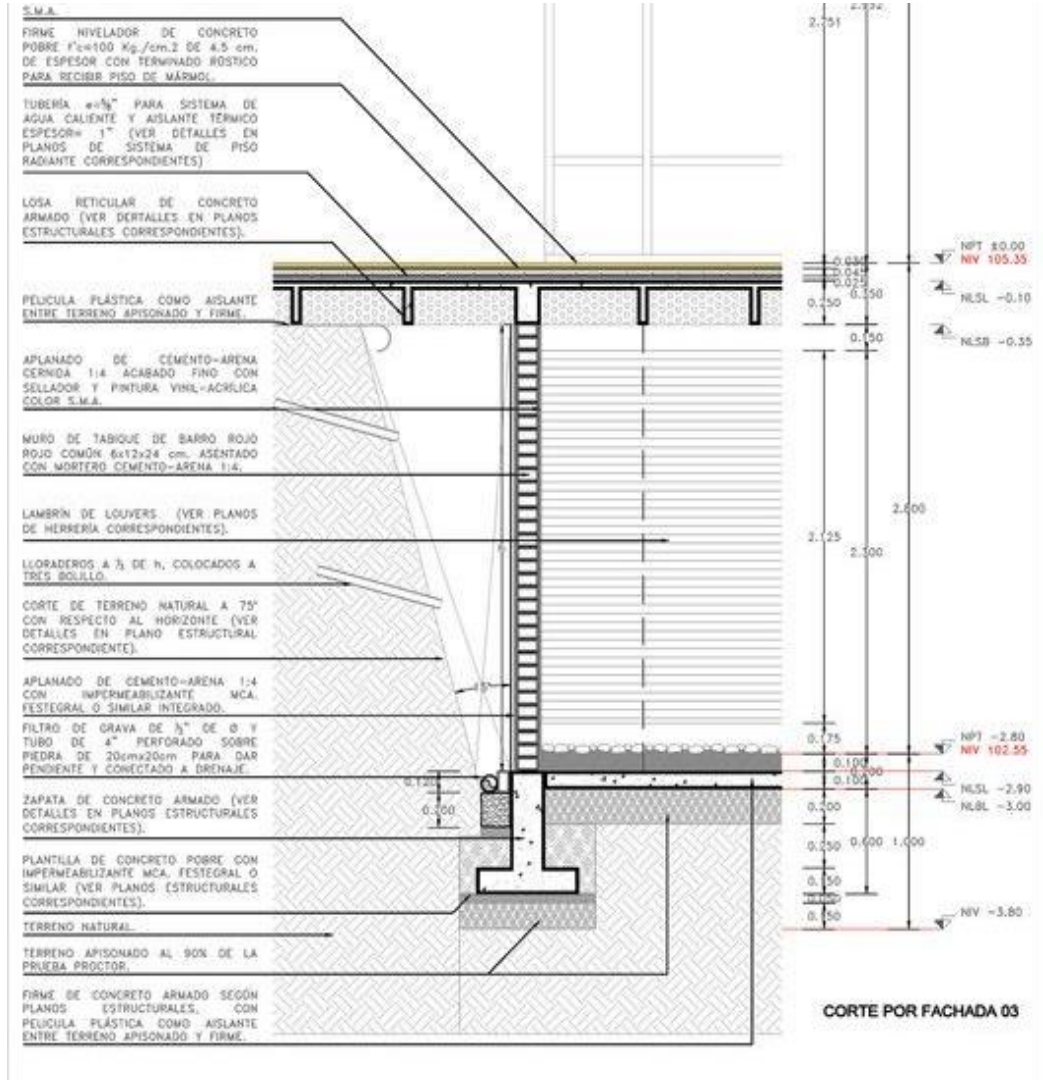
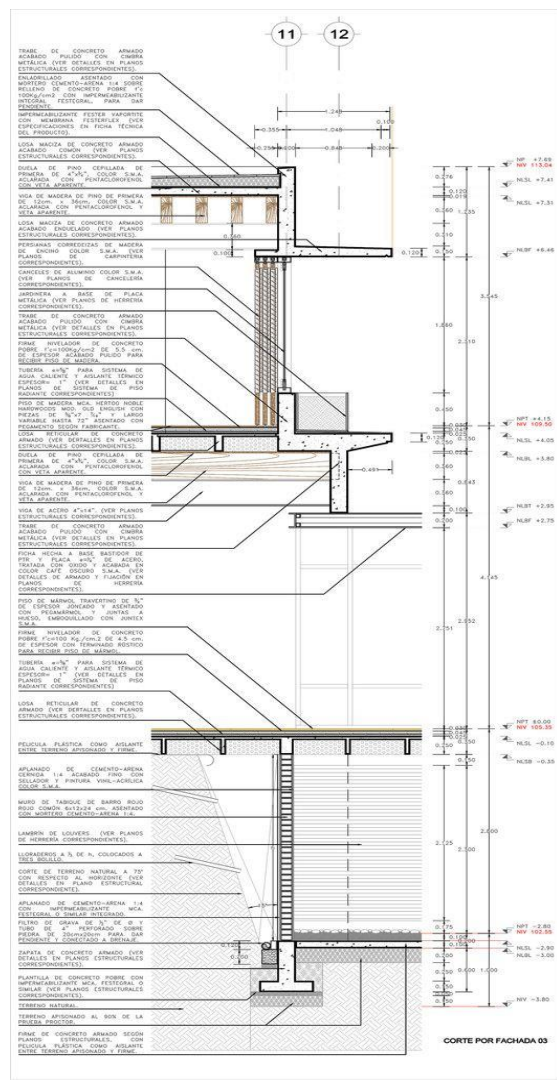

Figura 7: Representação técnica de detalhe construtivo de encaixes ferro madeira
Fonte: Pinterest

Disponível em: <http://https://br.pinterest.com/pin/712131759800133140/> Acesso em: 03 nov. 2017.

Informações Norte

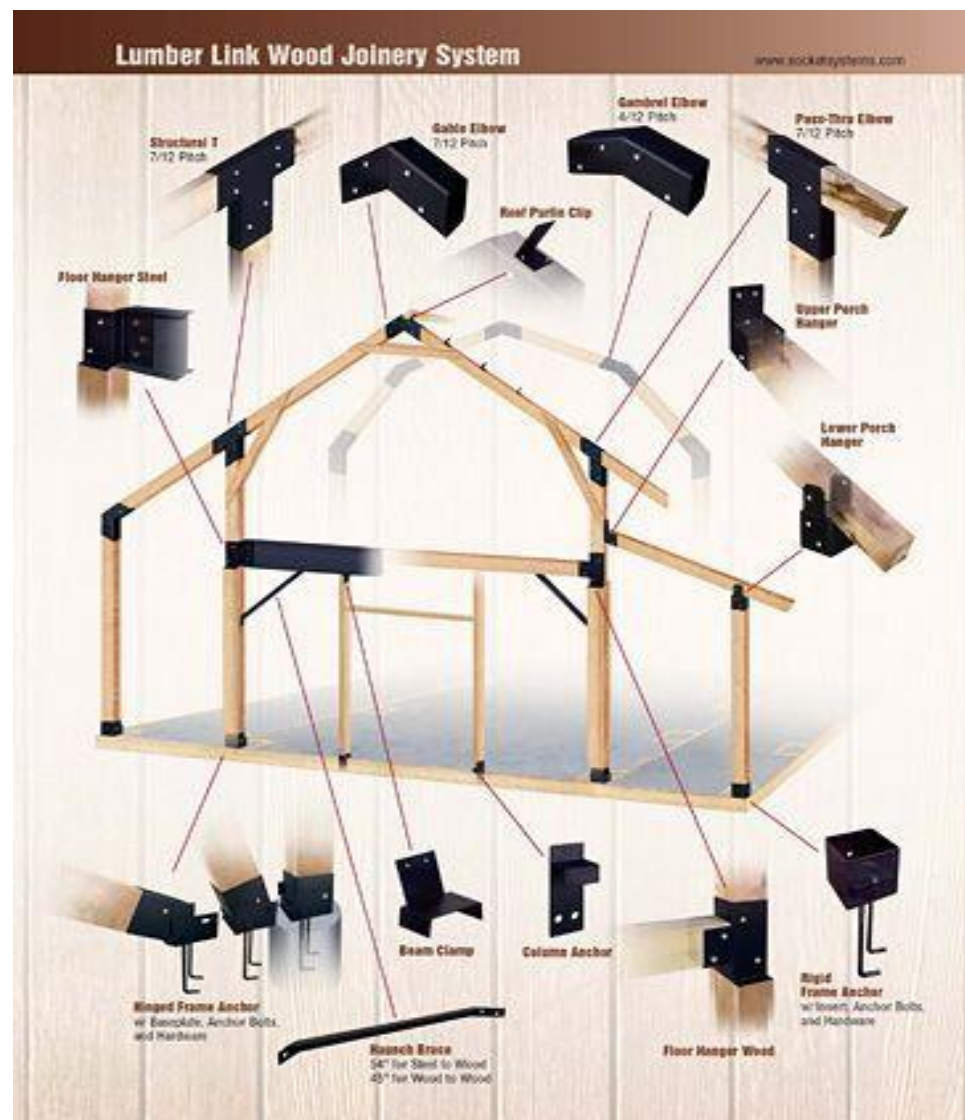

Figura 8: Símbolo gráfico da orientação Norte.

Legendas Tipos

DESIGNAÇÃO	ANTIGA	ATUAL (NBR-5444)
a) Luminárias, refletores e lâmpadas		
a.1) Luz incandescente no teto	○	○(R) 2x100w
a.2) Luz incandescente na parede (arandela)	⊖	⊖ 2x60w
a.3) Luz incandescente no teto (embutido)	○	○ 2x100w
a.4) Luz fluorescente no teto	■	□ 4x20w
a.5) Luz fluorescente na parede	■	□ 4x20w
a.6) Luz fluorescente no teto (embutido)	□	□ 4x20w
a.7) Luz incandescente no teto (vigia/emergência)	○	○
a.8) Luz fluorescente no teto (vigia/emergência)	□	□
a.9) Sinalização de tráfego (rampas, entradas, etc.)		●
a.10) Sinalização		●
a.11) Refletor		●
a.12) Poste com duas luminárias (externo)		○
a.13) Lâmpada obstáculo		⊗
a.14) Minuteria	■	■
a.15) Luz de emergência na parede (independente)		⊕
a.16) Exaustor		⊗
b) Dutos e distribuição		
b.1) Embutido no teto ou parede	—	— φ 25mm
b.2) Embutido no piso	---	---
b.3) Telefone no teto	---	---
b.4) Telefone no piso	---	---
b.5) Campainha, som, anunciador	---	---
b.6) Condutor fase no duto	+	+
b.7) Condutor neutro no duto	+	+

DESIGNAÇÃO	ANTIGA	ATUAL (NBR-5444)
b.8) Condutor de retorno no duto	+	+
b.9) Condutor terra no duto	+	+
b.10) Cordoalha de terra	—	— 50mm 30mm
b.11) Leito de cabos		— 3(2x25+7)mm
b.12) Caixa de passagem no piso		⊖ (200x200x100)
b.13) Caixa de passagem no teto		⊖ (200x200x100)
b.14) Caixa de passagem na parede		⊖ (200x200x100)
b.15) Eletroduto que sobe	↗	↗
b.16) Eletroduto que desce	↘	↘
b.17) Eletroduto que passa descendo	↘↗	↘↗
b.18) Eletroduto que passa subindo	↗↘	↗↘
b.19) Sistema de colinas no piso:		
I - Luz e força		
II - Telefone (TELEBRAS)		
III - Telefone (PABX, KS, ramais)		
IX - Especiais (COMUNICAÇÕES)		
b.20) Condutor de 1,0mm ² fase para campainha	+	+
b.21) Condutor de 1,0mm ² neutro para campainha	+	+
b.22) Condutor de 1,0mm ² retorno para campainha	+	+
c) Quadros de distribuição		
c.1) Quadro parcial aparente (luz e força)	■	■
c.2) Quadro parcial embutido (luz e força)	■	■
c.3) Quadro geral aparente (luz e força)	■	■

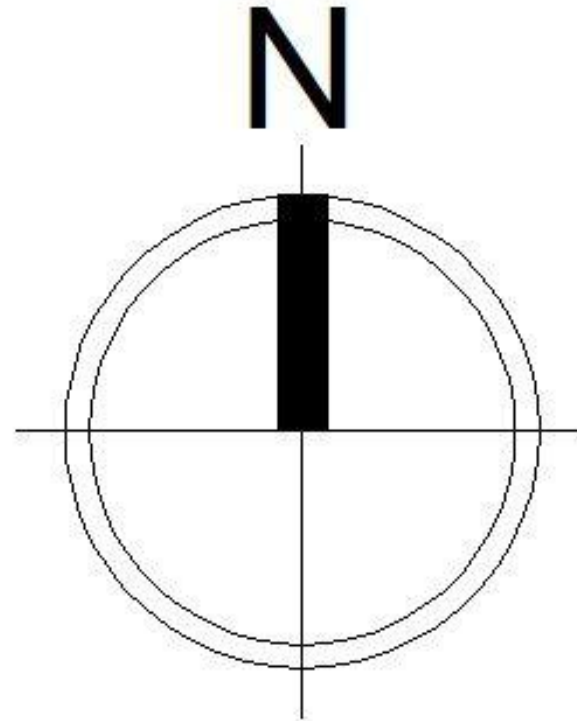
VERMELHO

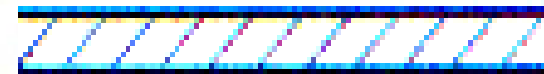

VERMELHO

PA



DIAGRAMAÇÃO

Figura 9: Simbologia e legendas de representação de componente elétricos.

Figura 10: Legendas de paredes demolir/ Construir/ manter

Legendas Tipos

PAREDE A CONSTRUIR



VERMELHO

PAREDE A CONSERVAR



PRETO

PAREDE A DEMOLIR



AMARELO

Figura 10: Legendas de paredes a Construir/ Conservar/ Demolir

Cortes perspectivados

Exemplo



Figura 11: Corte perspectivado

Fonte: Site Archdaily. 3o lugar concurso para edifícios de usos mistos Sol Nascente

Disponível em: <

<https://www.archdaily.com.br/br/867722/3o-lugar-no-concurso-para-edificios-de-usos-misto-em-sol-nascente-nil-trecho-2/58d2b216e58ecf127000c2-3o-lugar-no-concurso-para-edificios-de-usos-misto-em-sol-nascente-nil-trecho-2-corte-perspectivado> > Acesso em: 03 nov. 2017.

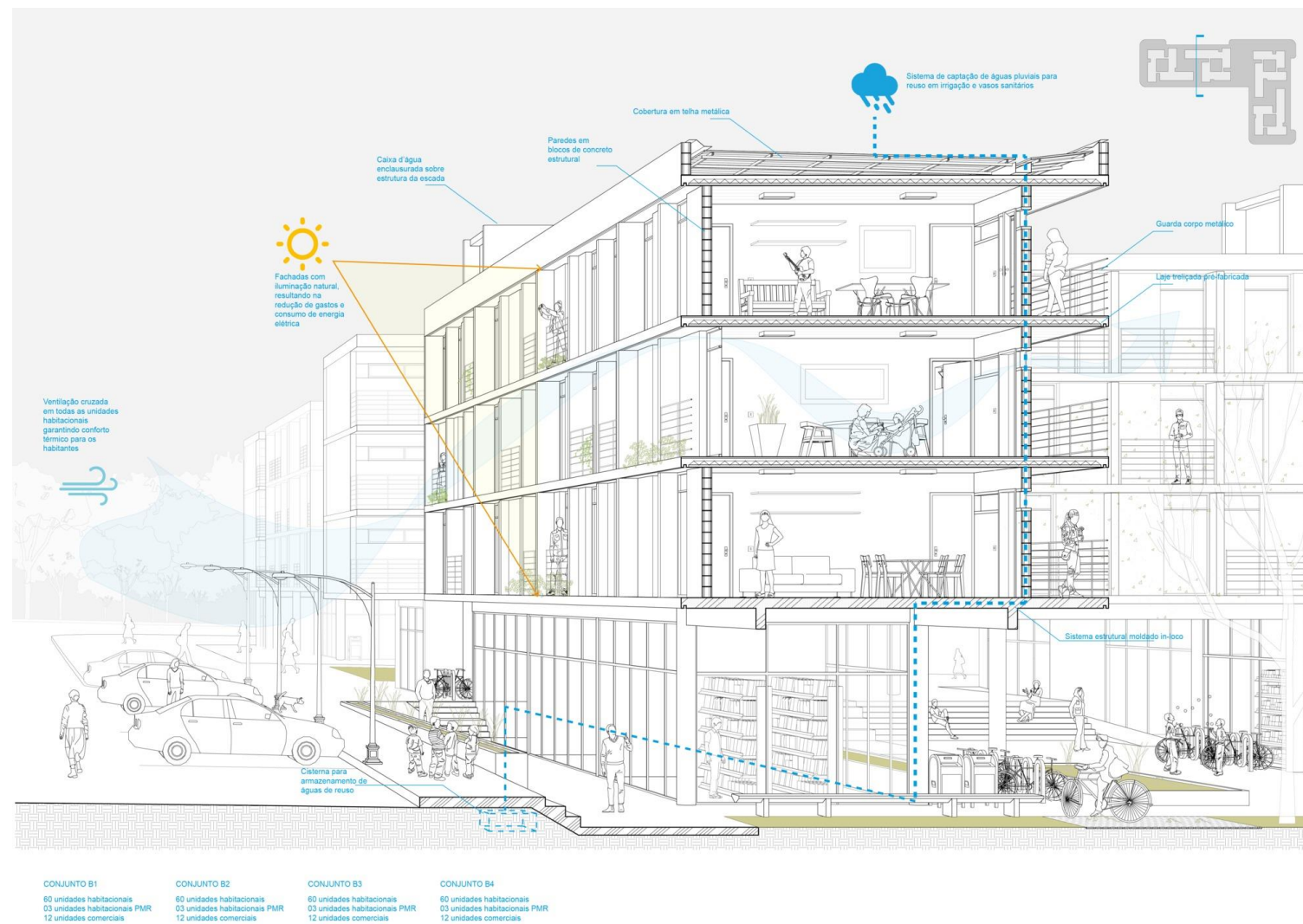
Imagens 3D Fachada



Figura 13: Imagem de fachada renderizada

Informações gráficas que devem compor as pranchas.

Planta de situação



Figura 14: Imagem de planta de situação

Fonte: Site Manual do Arquiteto

Disponível em: < <http://www.manualdoarquiteto.com.br/2014/02/planta-de-localizacao.html> > Acesso em: 03 nov. 2017.

Informações gráficas
que devem compor as
pranchas.

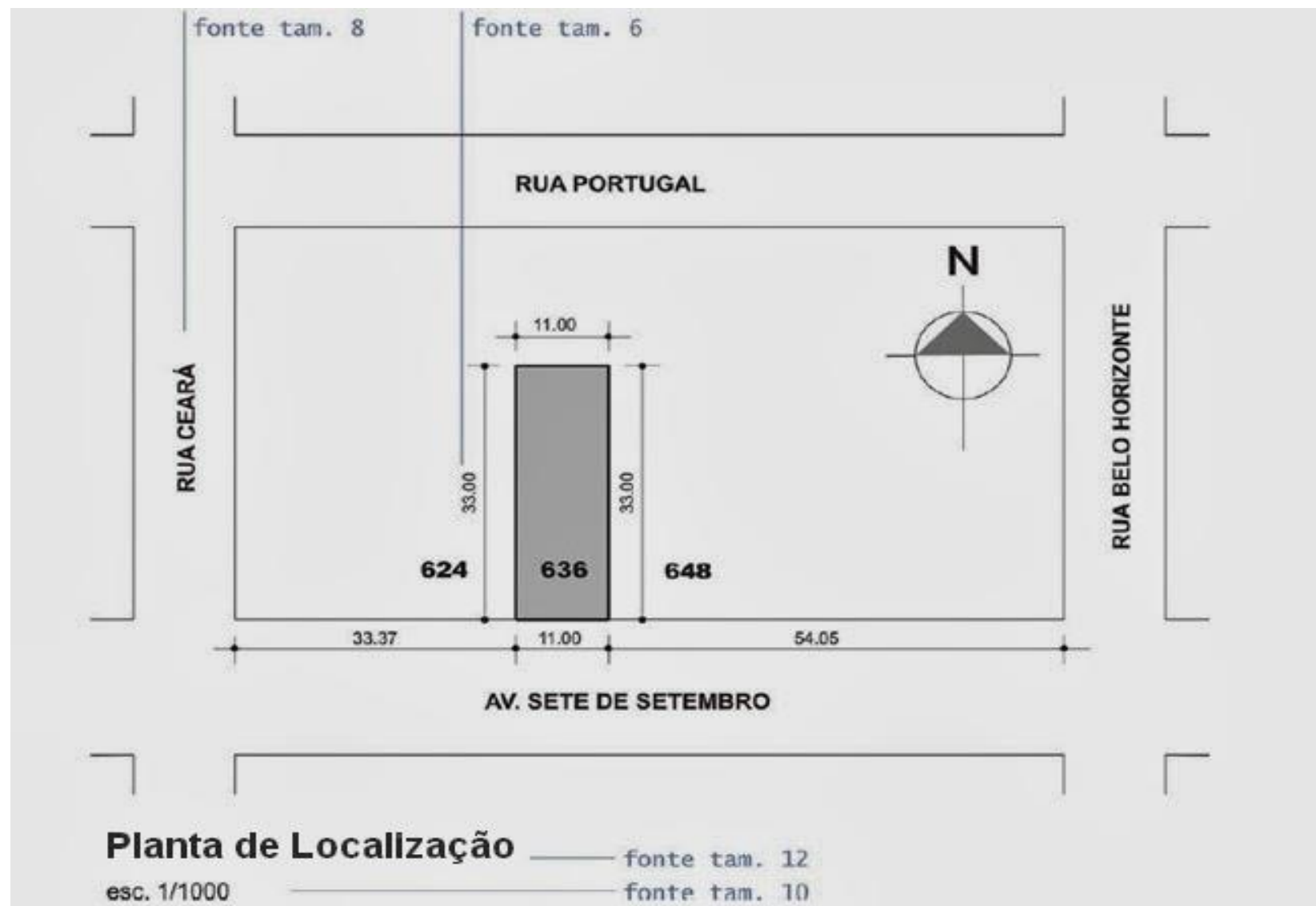
Planta de Implantação



Figura 15: Imagem de planta de Implantação

Fonte: Site Arquitetos associados

Disponível em: < http://www.arquitetosassociados.arq.br/?attachment_id=2015 > Acesso em: 03 nov. 2017.

Informações gráficas que devem compor as pranchas.

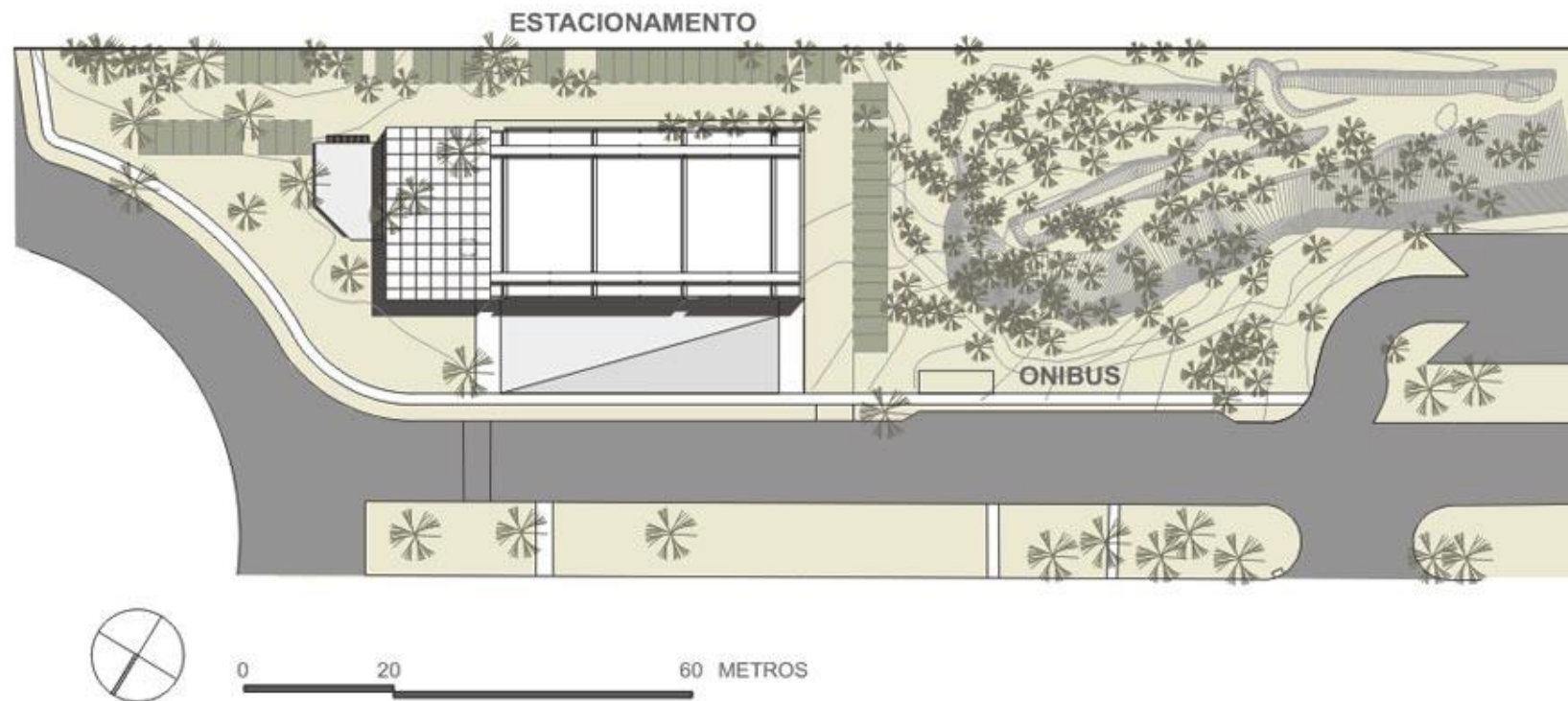
Planta de Cobertura



Figura 16: Imagem de planta de Cobertura

Informações gráficas que devem compor as pranchas.

Planta de todos os níveis da edificação

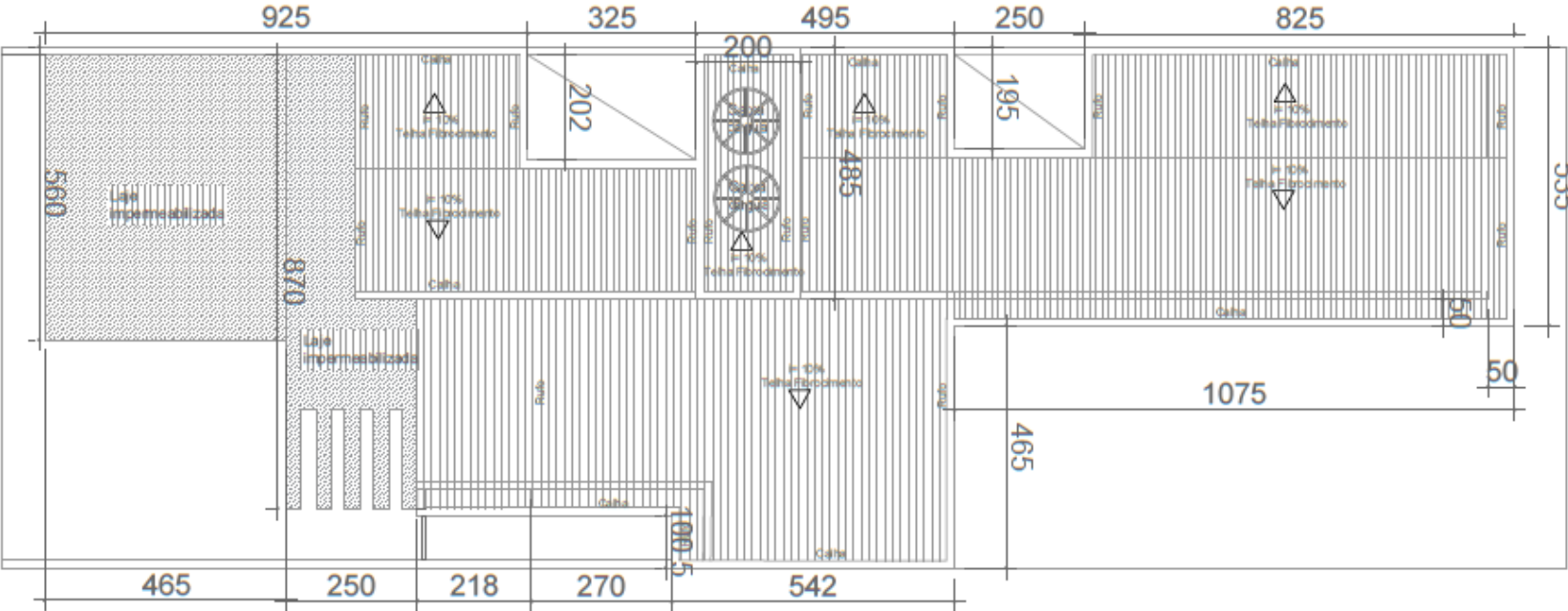
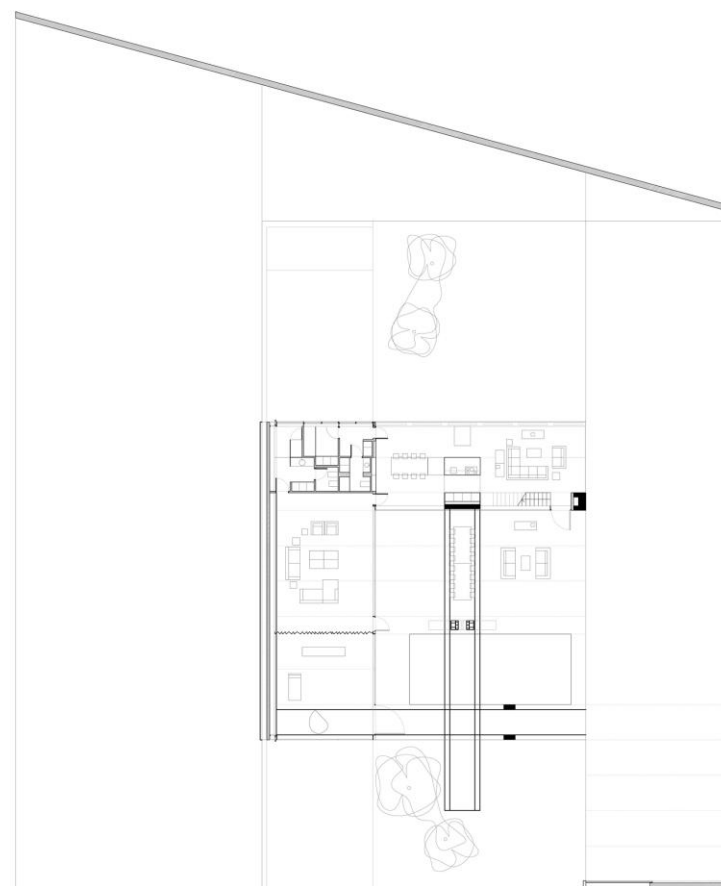

CASA HEMEROSCOPIUM. PLANTA COTA +3.07m.
HEMEROSCOPIUM HOUSE. PLAN LEVEL +3.07m.

Escala
Scale 0 1 5 10 20 m.

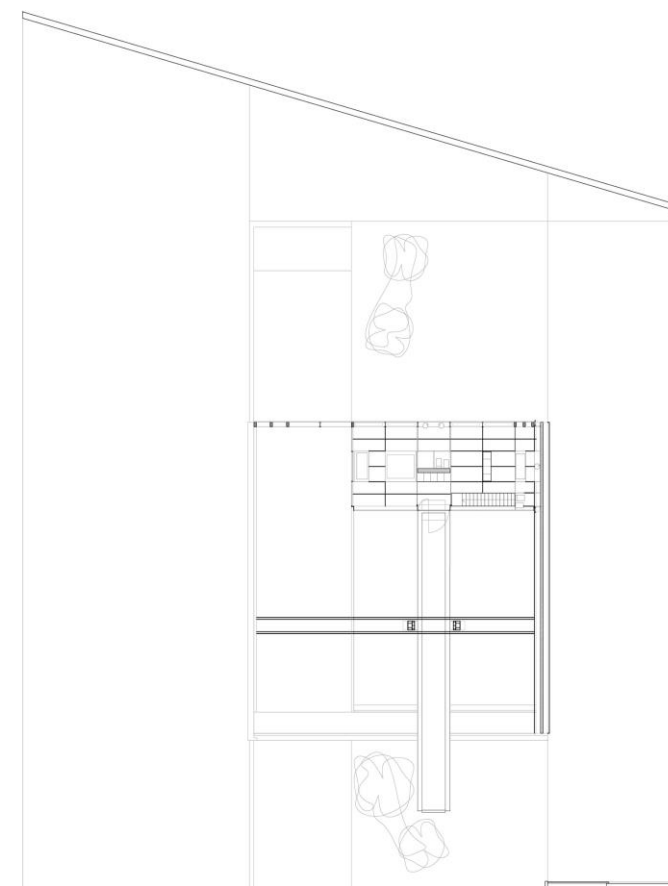

CASA HEMEROSCOPIUM. PLANTA COTA +6.32m.
HEMEROSCOPIUM HOUSE. PLAN LEVEL +6.32m.

Escala
Scale 0 1 5 10 20 m.



Figura 17: Imagem de plantas de nível.
Fonte: Projeto Hemeroscopium

Informações gráficas que devem compor as pranchas.

Cortes Necessários



Figura 18: Imagem de Cortes da edificação.
Fonte: Projeto Hemeroscopium

Informações gráficas que devem compor as pranchas.

Elevações e Fachadas

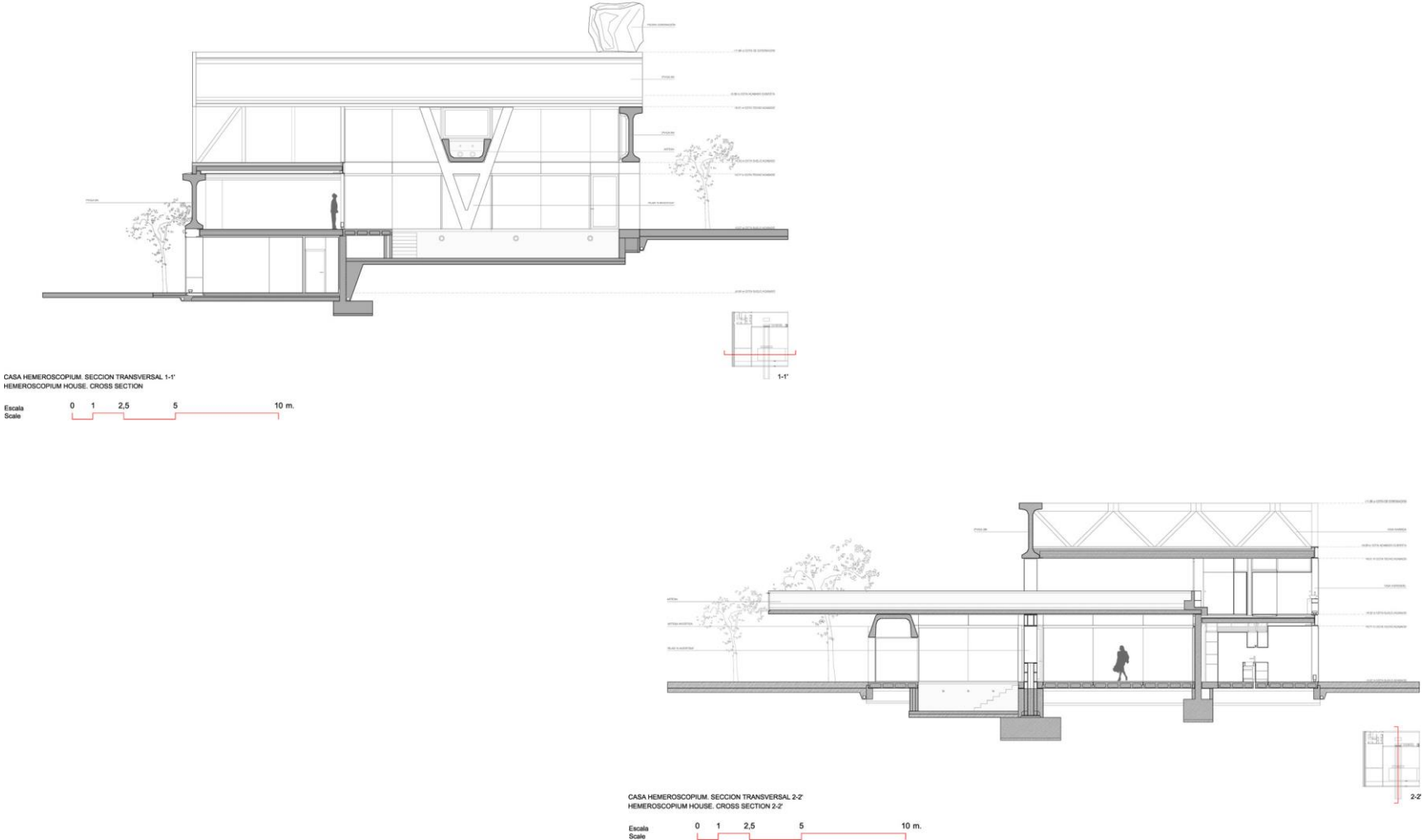

Figura 19: Imagem de Elevações e Fachadas da edificação
Fonte: Projeto Hemeroscopium

Informações gráficas que devem compor as pranchas.

Detalhes

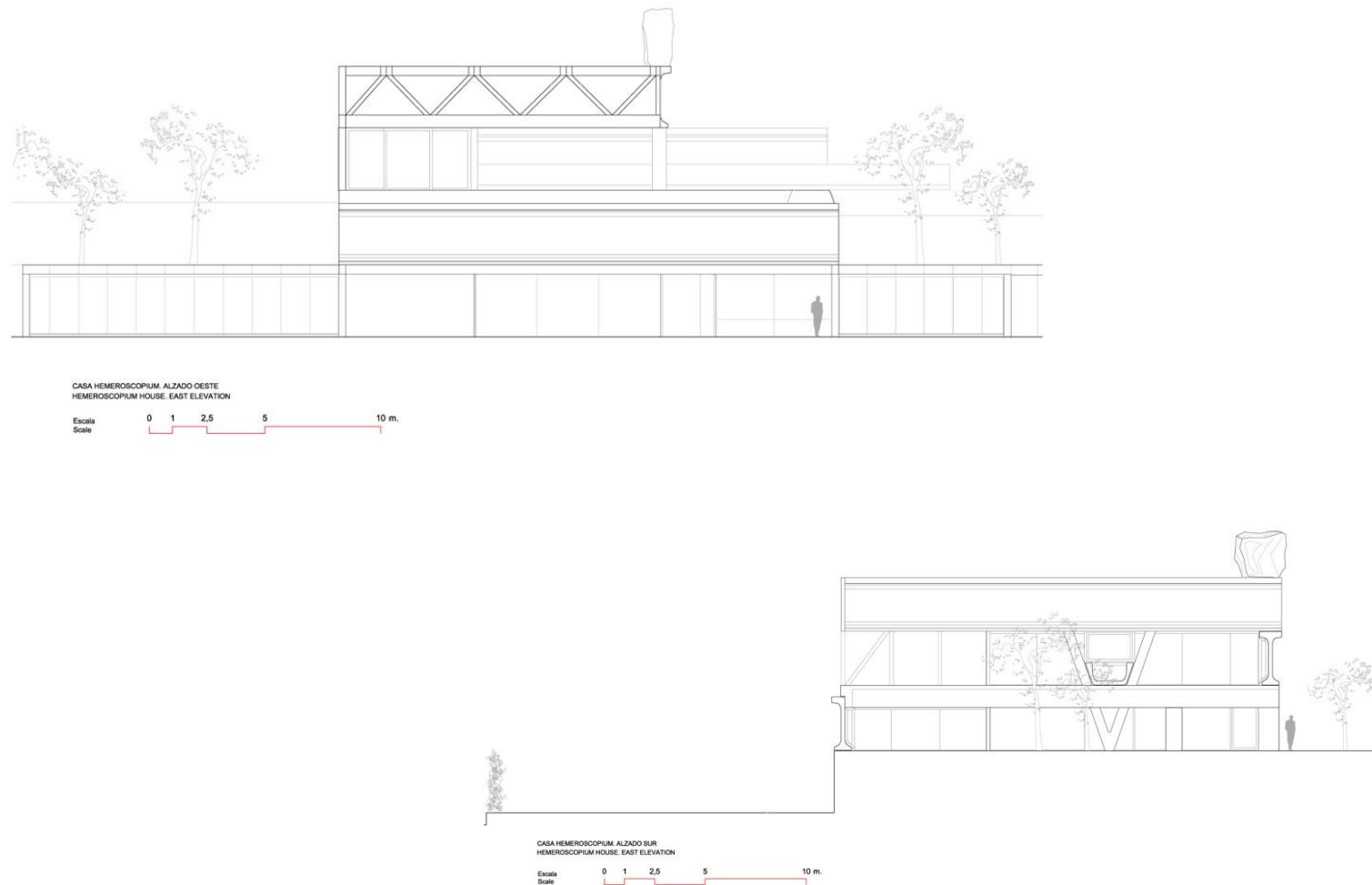
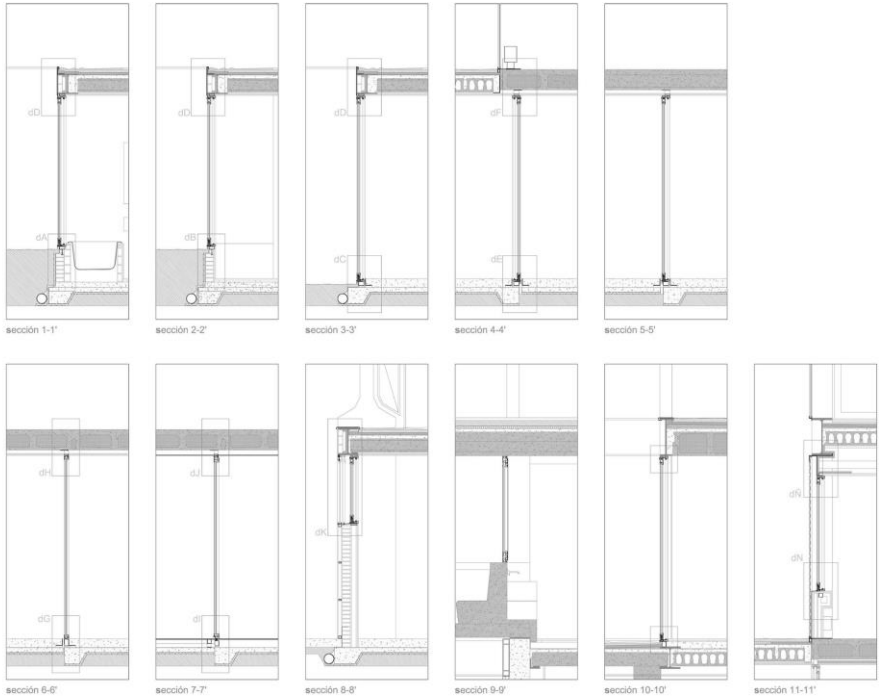

DETALLES DE CARPINTERÍA DE ALUMINIO
ALUMINIUM WORK DETAILS

Escala
Scale 0 0,5 1 2m



Figura 20: Imagem de detalhes construtivos.
Fonte: Projeto Hemeroscopium

Composição visual

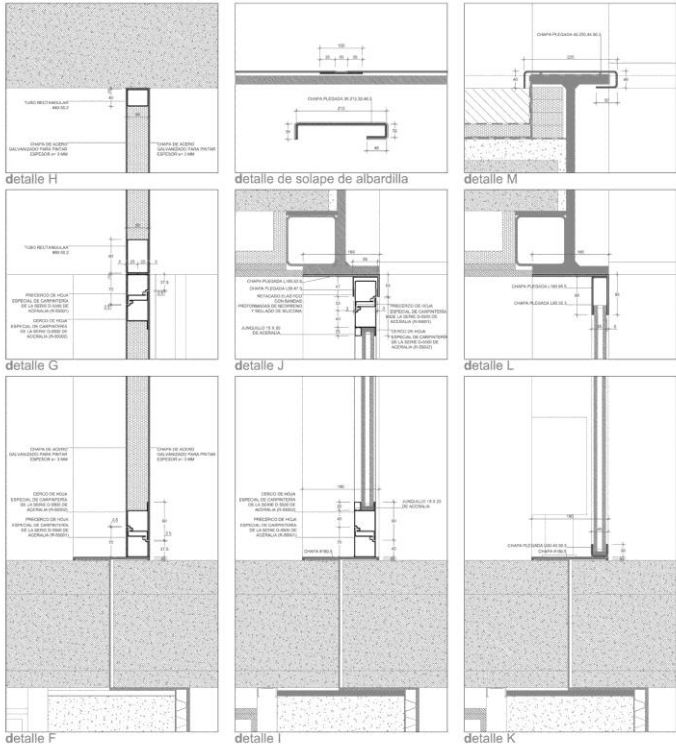

Figura 21: Composição visual da prancha.

Fonte: Blog Cinco anos de arquitetura

Disponível em: <<http://cincoanosdearquitetura.blogspot.com.br/2014/10/diagramacao-de-pranchas.html>> Acesso em: 03 nov. 2017.

Hierarquia de informações



Figura 22: Hierarquia de composição visual.

Fonte: Site Design on the rocks

Disponível em: < <http://designontherocks.blog.br/70-infograficos-que-todo-designer-deve-conhecer/> > Acesso em: 03 nov. 2017.

Cores



Figura 23: Uso das cores na diagramação.

Fonte: Site Cinco anos de arquitetura

Disponível em: < <http://cincoanosdearquitetura.blogspot.com.br/2014/10/diagramacao-de-pranchas.html> > Acesso em: 03 nov. 2017.

Organização do Conteúdo



Figura 24: Organização do conteúdo na prancha.

Fonte: Site Cinco anos de arquitetura

Disponível em: < <http://cincoanosdearquitetura.blogspot.com.br/2014/10/diagramacao-de-pranchas.html> > Acesso em: 03 nov. 2017.

Organização do Conteúdo



Figura 25: Como distribuir o conteúdo na prancha.

Fonte: Site Cinco anos de arquitetura

Disponível em: < <http://cincoanosdearquitetura.blogspot.com.br/2014/10/diagramacao-de-pranchas.html> > Acesso em: 03 nov. 2017.

Livros e sites sobre informações de representações técnicas e dimensionamentos.

- <http://www.cbca-acobrasil.org.br/>

O CBCA é uma organização brasileira voltada para a indústria do aço. No site está disponível uma grande gama de informações, livros e manuais sobre sistemas construtivos em aço.



Figura 26: Livro Neufert. A arte de projetar em arquitetura.

Outras formas de representação

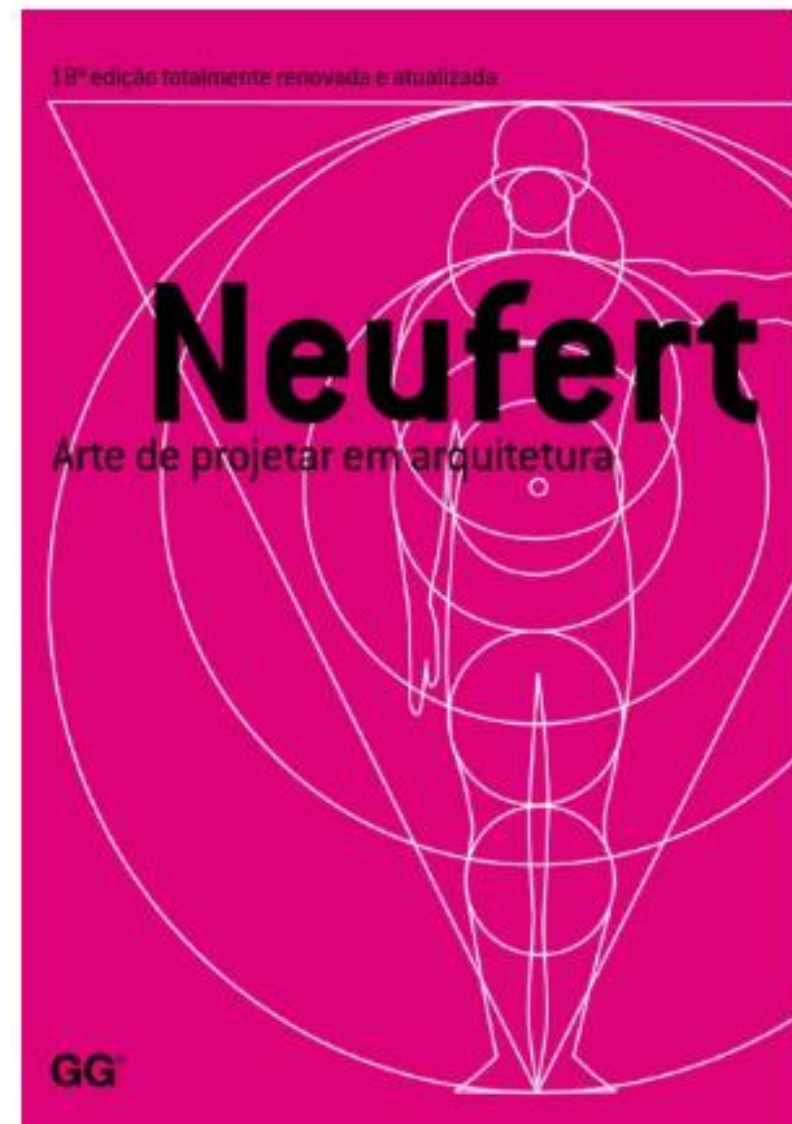

Figura 27: PDF 3D.

Realidade Aumentada



Figura 28: Representação em realidade aumentada
Fonte: Blog da arquitetura. App que une 3D e realidade aumentada

Disponível em: < <https://blogdaarquitectura.com/augment-o-app-que-une-3d-e-realidade-aumentada/> > Acesso em: 03 nov. 2017.

Realidade Virtual



Figura 29: Visualização de projetos em com óculos para realidade virtual
Fonte: Blog Adriana Scartaris

Disponível em: < <http://adrianascartaris.blogspot.com.br/2015/06/realidade-virtual-movel-chega-ao.html> > Acesso em: 03 nov. 2017.

Mentes

à

obra!