MINISTÉRIO DO PLANEJAMENTO, ORÇAMENTO E GESTÃO

IBGE
Instituto Brasileiro de Geografia e Estatística

TERRAS E ALDEIAS INDÍGENAS NOS BIOMAS BRASILEIROS

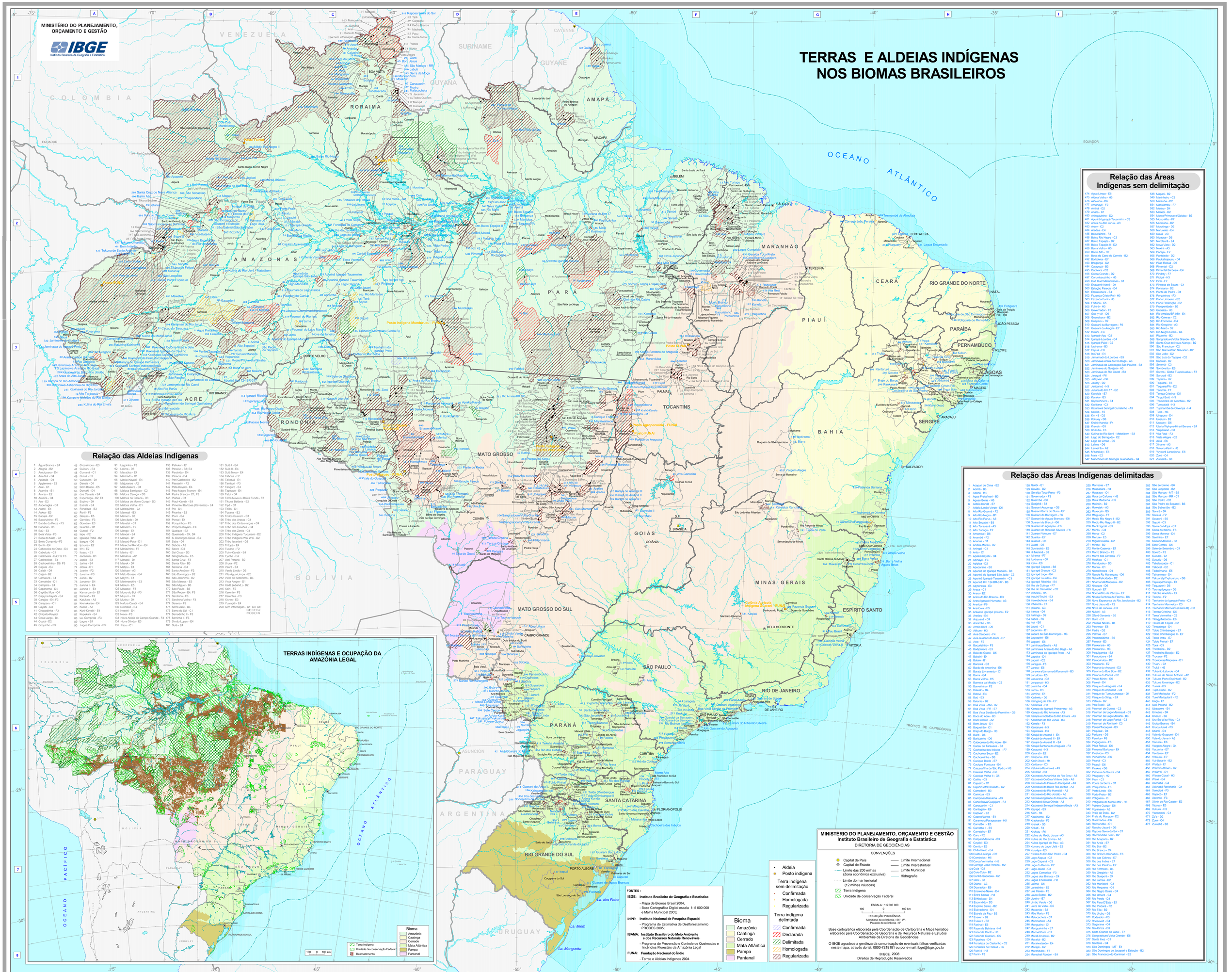

Relação das Aldeias Indígenas

1 Água Branca - E4
2 Alegria - B2
3 Ambiguara - D4
4 Ami-Sut - D4
5 Apiaká - D4
6 Apyterewa - E3
7 Arara - C1
8 Aramira - E1
9 Arara - E2
10 Aroeira - D4
11 Aru - D2
12 Asoenagke - D1
13 Auaté - E4
14 Aukra - E3
15 Bacaiá - E2
16 Bacurizinho - F3
17 Baixão do Peixe - F3
18 Bananal - D6
19 Baú - E3
20 Bela Vista - F3
21 Boca do Mato - C1
22 Brejo Comprido -F3
23 Burit - E4
24 Cabeceira do Oeso - D4
25 Cabeludo - C1
26 Cachoeira - D4; F3; F3
27 Cachoeiras - E4
28 Cachoeirinha - D6; F3
29 Caguà - E4
30 Caiabi - D4
31 Cajari - B2
32 Camaurá - E4
33 Camaleão - D1
34 Campina - E4
35 Capanema - D4
36 Capitão Moa - C4
37 Capoxa-Kayabi - E4
38 Caraípa - E4; F3
39 Carapanã - C1
40 Cayabi - D3
41 Chapadinha - F3
42 Chiquito-Kayabi
43 Cinta Larga - D4
44 Costa - D2
45 Coquinho - F3
46 Crocamoro - E3
47 Cuicuru - E4
48 Cumaruzinho - C1
49 Curuá - E3
50 Curuaum - D1
51 Danaia - D1
52 Dom Bosco - E3
53 Domaki - D4
54 dos Cravos - E4
55 Esperança - B2; E4
56 Espinho - D4
57 Estrela - E4
58 Fortaleza - B3
59 Funil - F3
60 Garças - E3
61 Gaviões - F3
62 Gorotire - E3
63 Guarita - D1
64 Guarubo - D1
65 Iapu - F2
66 Igarapé Preto - B2
67 Ipegue - D6
68 Ipixuna - B2
69 Irirí - E2
70 Ituaçu - E1
71 Jacamim - D1
72 Japiim - B3
73 Jarina - E4
74 Jiboia - D1
75 Jurema - F2
76 Juruá - B2
78 Juruena - D4
79 Kaiabi - D4
80 Juruna II - E4
81 Kamarapanã - E1
82 Kararaô - E2
83 Katukina - A3
84 Krenakarore - E4
85 Kulina - A3
86 Kuni-Kayapó - E4
87 Kupekian - E4
88 La. Comprida - F3
89 Lagoa - E4
90 Lagoa Comprida - F3
91 Lagoinha - F3
92 Lalima - D6
93 Macaúba - E4
94 Machado - C1
95 Maciá-Kayabi - E4
96 Majurans - A2
97 Makuináwe - D4
98 Maloca Barrigudo - C2
99 Maloca Cangaã - D3
100 Maloca do Carecca - D3
101 Maloca do Morro Cangru - D3
102 Maloca Velha - D1
103 Maloquinha - C1
104 Manaã - E3
105 Mamori - B3
106 Man-âzde - D4
107 Manatee - E3
108 Manezin - F2
109 Marari - E1
110 Manoel - E4
111 Marapu - E1
112 Marawó Pata - D1
113 Marawono Kayabi - E4
114 Maraizanha - F3
115 Marry - E1
116 Marúbus - A2
117 Marupá - D1
118 Masaki - D4
119 Matipu - E4
120 Matsuwa - A3
121 Mato Grosso - E4
122 Mayrò - E1
123 Menkranotire - E3
124 Mono - E5
125 Mirassol - F3
126 Morro do Boi - F3
127 Muçum - F3
128 Murku - D4
129 Nature Caiabi - E4
130 Neimaco - E4
131 Nesiebe - D4
132 Nova - F3
133 Nova Aldeia do Campo Grande - F3
134 Nova Olinda - E3
135 Paiu - C1
136 Paliuiur - E1
137 Paraíso - B3; E4
138 Paraídia - D4
139 Parecis - D4
140 Pari Cachoeira - B2
141 Passarim - F2
142 Peto-Kayabi - E4
143 Pato Magro Trumay - E4
144 Pedra Branca - C1; F3
145 Piabas - D1
146 Piaui-Kayabi - E4
147 Pimentel Barbosa (Kavanteo) - E4
148 Piru - D4
149 Piranha - B2
150 Plum - E4
151 Portal - E4
152 Porquinhos - F3
153 Prepore-Kayabi - E4
154 Quaiape - B2
155 Queimada - C4; D4
156 S. Domingos Sávio - E4
157 Saba - D4
158 Saboia - A3
159 Sacro - D4
160 Sai Cinza - D3
161 Sangradouro - E5
162 Santa Cruz - F3
163 Santa Rita - B3
164 Santana - D4
165 Santo Antônio - F2
166 São Domingos - B2
167 São Jerônimo - B2
168 São Marcos - E5
169 São Miguel - B3
170 São Paulo - B3
171 São Pedro - E4; F3
172 Sardinha - F3
173 Sardinha Velha - F3
174 Serana - F2
175 Serra Azul - D4
176 Serra do Sol - F3
177 Serradinho II - F3
178 Seminha I - F3
179 Simão Lopes - E4
180 Suiá - E4
181 Suiá I - E4
182 Suiá II - E4
183 Suiá Novo - E4
184 Taboca - F2
185 Tabelula - E1
186 Tambun - F3
187 Tanguro - E4
188 Taprapé - E4
189 Tatui - D4
190 Terra Nova do Baixa Funda - F3
191 Tuna Beláina - B2
192 Tipã - C1
193 Tinto - D1
194 Tocana - B2
195 Todos Queren - D1
196 Tribo dos Araras - C4
197 Tribo dos Cintas-largas - C4
198 Tribo dos Gaviões - C4
199 Tribo dos Zorós - C4
200 Tribo Indígena Tucunaré - D2
201 Tribo Indígena Wai Wai - D2
202 Tribo Iscariani - D2
203 Tritopã - E4
204 Tucano - F2
205 Tum-Kayabi - E4
206 Tyledo - E4
207 Uati-Paraná - B2
208 Urura - F2
209 Vaurá - E4
210 Verde Limão - D6
211 Vila Água Limpa - B2
212 Virtes de Setembro - D4
213 Vista Alegre - D1
214 Xadá (Aland.) - D2
215 Xain - F2
216 Xerente - F3
217 Xerentes - F3
218 Xicrin - E3
219 Yuatapiti - E4
220 sem informação - C1; C3; C4; D4; E3; E4; F3; G9; H5

Relação das Áreas Indígenas sem delimitação

474 Água Limpa - E6
475 Aldeia Velha - H5
476 Aldeinha - D6
477 Amanayé - F2
478 Alnoia - D2
479 Anaro - C1
480 Arengaitono - D2
481 Apurinã Igarapé Tauamirim - C3
482 Arara do Alto Jurua - A3
483 Arara - C2
484 Arabex - E4
485 Bacurinho - F3
486 Baixo Rio Negro - C2
487 Baixo Tapajós - D2
488 Baixo Tapajós II - D2
489 Barra Velha - H5
490 Barro Alto - B2
491 Boca do Cano do Correio - B2
492 Borboleta - E7
493 Bragança - D2
494 Calapuçá - B3
495 Capivara - D2
496 Cobra Grande - D2
497 Cerumbacurinho - H5
498 Cuê Cuê/ Marabitanas - B1
499 Enawenê-Nawê - D4
500 Estação Parecis - D4
501 Eterdiabera - E4
502 Fazenda Cristo Rei - H3
503 Fazenda Funil - H3
504 Fortuna - C5
505 Fulni-ô - H3
506 Governador - F3
507 Gua-y-viri - D6
508 Guanabara - B2
509 Guajenu - D2
510 Guarani da Barragem - F6
511 Guarani do Araçaí - E7
512 HiUhi - E4
513 Igarapé-Açu - D2
514 Igarapé Lourdes - C4
515 Igarapé Paoli - C2
516 Iquirema - B3
517 Inapuã - E8
518 Isozipã - E8
519 Jamamadi do Lourdes - B3
520 Jaminawa Arara do Rio Bagé - A3
521 Jaminawa da Colocação São Paulino - B3
522 Jaminawa do Guajará - A3
523 Jaminawa do Rio Caeté - B3
524 Jaraguá - F6
525 Jatyevari - H2
526 Javary - D2
527 Jenipenko - H3
528 Juruna do Km 17 - E2
529 Kaindoa - E7
530 Kaneka - G3
531 Kapotnhinore - E4
532 Karitiana - C3
533 Kaxinawá Seringal Curralinho - A3
534 Kaiabi - F3
535 Km 43 - D2
536 Kokuey - D6
537 Krahô-Kanela - F4
538 Krenak - G6
539 Krikatu - F6
540 Kulina do Rio Uieé - Matatibem - B3
541 Lago do Barrigudo - C2
542 Lago do Limão - D2
543 Lalima - D6
544 Lamarão - A2
545 M'bakaiay - E6
546 Maia - E2
547 Manchineri do Seringal Guanabara - B4
548 Mapari - B2
549 Marinheiro - C2
550 Marituba - D2
551 Massaranbu - F7
552 Mekaj - D4
553 Mirixipi - D2
554 Morta/Primavera/Goiaba - B3
555 Moro Alto - F7
556 Murutitia - E2
557 Murufinga - D2
558 Narauciro - E4
559 Nauá - A3
560 Nioaque - D6
561 Nonohuá - E4
562 Nova Vista - D2
563 Nukini - A3
564 Pacaja - E2
565 Pantanáo - D2
566 Paukalirajausu - D4
567 Piad Rebuá - D6
568 Pimental - D2
569 Pimentel Barbosa - E4
570 Pindoty - F7
571 Popoã - H3
572 Piraí - F7
573 Primeira de Souza - C4
574 Pionciano - D2
575 Ponte de Pedra - D4
576 Porquinhos - F3
577 Porto Limoeiro - B2
578 Porto Redenção - B2
579 Prosperidade - B2
580 Quixabá - H3
581 Rio Arraias/BR 080 - E4
582 Rio Cuieras - C2
583 Rio Formoso - D4
584 Rio Gregório - A3
585 Rio Mars - D2
586 Rio Negro Ocaia - C4
587 Roosevelt - B2
588 Sangradouro/Volta Grande - E5
589 Santa Cruz de Nova Aliança - B2
590 São Francisco - C2
591 São Gabriel/São Salvador - B2
592 São João - D2
593 São Luiz do Tapajós - D2
594 Sapotal - B2
595 Setemã - C3
596 Sombrerito - E6
597 Sororó - Gleba Tuapekuakau - F3
598 Surunuã - B2
599 Tapeba - H2
600 Tagueso - E6
601 Taquara/PA - D2
602 Tarumã - F7
603 Tenaza Cristina - D5
604 Tingui Boté - H3
605 Tromembe de Almofala - H2
606 Tumbalalá - H3
607 Tupinambá de Olivença - H4
608 Tuxá - H3
609 Uirapuru - D4
610 Urucum - B2
611 Urucuty - D6
612 Utarã Wyrwa-Hirari Berena - E4
613 Valparaiso - B3
614 Vila Real - F3
615 Vista Alegre - C2
616 Xetá - E8
617 Xinane - A3
618 Xukuru-Kariri - H3
619 Yvyporã Laranjinha - E6
620 Zoró - C4
621 Zuruahã - B3

Relação das Áreas Indígenas delimitadas

1 Acapurí de Cima - B2
2 Acinã - B3
3 Acuriá - H4
4 Água Preta/Inari - B3
5 Águas Belas - H5
6 Aldeia Konda - E7
7 Aldeia Limão Verde - D6
8 Alto Rio Guamá - F2
9 Alto Rio Negro - B1
10 Alto Rio Purus - A3
11 Alto Sepatini - B3
12 Alto Tarauacá - A3
13 Alto Turiaçu - F2
14 Amambai - D6
15 Anambé - F2
16 Ananás - C1
17 Andirá-Marau - D2
18 Aningal - C1
19 Anta - C1
20 Apiaká/Kayabi - D4
21 Apinayé - F3
22 Aquirinã - D2
23 Apucarana - E6
24 Apurinã do Igarapé Mucum - B3
25 Apurinã do Igarapé São João - C3
26 Apurinã Igarapé Tauamirim - C3
27 Apurinã Km 124 BR-317 - B3
28 Apyterewa - E3
29 Araça - C1
30 Arara - E2
31 Arara do Rio Branco - D3
32 Arara Igarapé Humaitá - A3
33 Aveiroa - F6
34 Aranã/boa - F3
35 Awaetê Igarapé Ipixuna - E2
36 Jiroées - E4
37 Arquanã - C4
38 Arirambá - C3
39 Arroio Korã - D6
40 Atikum - H3
41 Avá-Canoeiro - F4
42 Avá-Guarani do Oeste - E7
43 Awa - F2
44 Bacurizinho - F3
45 Badjonkore - E3
46 Baía do Guato - D5
47 Balkain - E4
48 Belém - B1
49 Banawá - C3
50 Barão de Antonina - E6
51 Barata Livramento - C1
52 Barra - G4
53 Barra Velha - H5
54 Barreira da Missão - C2
55 Barreirinha - F2
56 Batelão - D4
57 Batovi - E4
58 Biá - E3
59 Betaria - B2
60 Boa Vista - AM - D2
61 Boa Vista - PR - E7
62 Boa Vista Sertão do Promirim - G6
63 Boca do Acre - B3
64 Bom Intento - A2
65 Bom Jesus - D1
66 Boqueirão - C1
67 Brejo do Burgo - H3
68 Burití - D6
69 Buritizinho - D6
70 Cabeceira do Rio Acre - B4
71 Cacau do Tarauacá - B3
72 Cachoeira dos Índios - F7
73 Cachoeira Seca - E2
74 Cachoeirinha - D6
75 Cacique Doble - E7
76 Cacique Fontoura - E4
77 Caiçara/Ilha de São Pedro - H3
78 Caieiras Velha - G5
79 Caieiras Velha II - G5
80 Caitito - C3
81 Cajueiro - C1
82 Caiuihi Atravessado - C2
83 Camadeni - B3
84 Camicua - B3
85 Campinas/Katukina - A3
86 Cana Brava/Guajajara - F3
87 Canauanim - C1
88 Cantagalo - E8
89 Capivari - E8
90 Capoto/Jarina - E4
91 Caramuru/Paraguassu - H5
92 Carretão I - E5
93 Carretão II - E5
94 Carretero - E7
95 Caru - F2
96 Catiparri/Mamoria - B3
97 Cayabi - D3
98 Cerrito - E6
99 Chão Preto - E4
100 Coata-Laranjal - D2
101 Combotos - H5
102 Coroa Vermelha - H5
103 Córrego João Pereira - H2
104 Cuiá - D2
105 Culo-Culo - B2
106 Curhã-Sapucaia - C2
107 Deni - B3
108 Diahui - C3
109 Dourados - E6
110 Enawene-Nawe - D4
111 Entre Serras - H3
112 Erikbaktsa - D4
113 Escondido - D3
114 Espírito Santo - B2
115 Estivadinho - D4
116 Estrela da Paz - B2
117 Evare I - B2
118 Evare II - B2
119 Faxinal - E6
120 Fazenda Bahiana - H4
121 Fazenda Canto - H3
122 Fazenda Guarani - G5
123 Figueiras - D4
124 Fortaleza do Castanho - C2
125 Fortaleza do Patauá - C2
126 Funil-ô - H3
127 Funil - F3
128 Galitó - E1
129 Gavião - D2
130 Geralda Toco Preto - F3
131 Governador - F3
132 Guarinã - D6
133 Guajahã - B3
134 Guarani Araponga - G6
135 Guarani Barra do Ouro - E7
136 Guarani da Barragem - F6
137 Guarani de Águas Brancas - E8
138 Guarani do Braço - D6
139 Guarani do Aguapeu - F6
140 Guarani do Ribeirão Silveira - F6
141 Guarani Votouro - E7
142 Guarita - E7
143 Guasuti - D6
144 Guato - D5
145 Guyraroká - E6
146 Hi Merití - B3
147 Ibirama - F7
148 Ibotirama - G4
149 Icatu - E6
150 Igarapé Capana - B3
151 Igarapé Grande - C2
152 Igarapé Lage - B4
153 Igarapé Lourdes - C4
154 Igarapé Ribeirão - B4
155 Ilha da Coitinga - F7
156 Ilha do Camaleão - C2
157 Imbirussú - H5
158 Inauini/Teuini - B3
159 Inawebohona - E4
160 Inhacorá - E7
161 Ipixuna - C3
162 Iranduba - D4
163 Itaúnega - D2
164 Ítabora - F6
165 Ivaí - E6
166 Jabuti - C1
167 Jacamim - D1
168 Jacaré de São Domingos - H3
169 Jaguaretê - E6
170 Jaguari - E6
171 Jaminawa/Envira - A3
172 Jaminawa Arara do Rio Bagé - A3
173 Tinchieira do Igarapé Preto - A3
174 Japuira - D4
175 Jaguiri - C2
176 Jaraguá - F6
177 Jarara - E6
178 Jarawara/Jamamadi/Kanamati - B3
179 Jarudore - E5
180 Jatuarana - C2
181 Jeripanckó - H3
182 Juruena - D4
183 Juma - C3
184 Jumina - E1
185 Kadiwéu - D6
186 Kaingang de Ivai - E7
187 Kambiwá - H3
188 Kampa do Igarapé Primavera - A3
189 Kampa do Rio Amonea - A3
190 Kampa e Isolados do Rio Envira - A3
191 Kanamari do Rio Juruá - B3
192 Kanela - F3
193 Kanjerúna - H3
194 Kapinawá - H3
195 Karajá de Aruanã I - E4
196 Karajá de Aruanã II - E4
197 Karajá de Aruanã III - E4
198 Karajá Santana do Araguaia - F3
199 Karapotó - H3
200 Karanã - E2
201 Karipuna - C3
202 Karon-Xoxo - H4
203 Kartiana - C3
204 Katukina/Kaxinawá - A3
205 Kavaiari - B3
206 Kaxinawá Ashaninka do Rio Breu - A3
207 Kaxinawá Colônia Vinte e Sete - A3
208 Kaxinawá da Praia do Carapanã - A3
209 Kaxinawá do Baixo Rio Jordão - A3
210 Kaxinawá do Rio Humaitá - A3
211 Kaxinawá do Rio Jordão - A3
212 Kaxinawá Igarapé do Caucho - A3
213 Kaxinawá Nova Olinda - A3
214 Kaxinawá Seringal Independência - A3
215 Kayapó - E3
216 Kiriri - H4
217 Kostenero - E2
218 Kraolandia - F3
219 Krenak - G5
220 Krikati - F3
221 Krukutu - F6
222 Kulina do Medio Jurua - A3
223 Kulina do Rio Envira - A3
224 Kulina Igarapé do Pau - A3
225 Kumaru do Lago Uatá - B2
226 Kurutuya - E3
227 Kwazá do Rio São Pedro - C4
228 Lago Aiapua - C2
229 Lago Capanã - C3
230 Lago do Beruri - C2
231 Lago Jauari - C3
232 Lagoa Comprida - F3
233 Lagoa dos Brincos - C4
234 Lagoa Encantada - H2
235 Lalima - D6
236 Laranjinha - E6
237 Las Casas - F3
238 Lauro Sodré - B2
239 Ligeiro - E7
240 Limão Verde - D6
241 Luiza do Valle - G5
242 Macambo - B2
243 Mãe Maria - F3
244 Malacachetta - C1
245 Mamoadate - A4
246 Mangueira - C1
247 Manguerinha - E7
248 Manoa/Pium - C1
249 Maraã Urubaxi - B2
250 Marabá - B2
251 Maraiwatsede - E4
252 Marajai - C2
253 Marandua - F3
254 Marechal Rondon - E4
255 Marecas - E7
256 Massacara - H4
257 Massaroca - H4
258 Mata da Cafurna - H3
259 Mata Medonha - H5
260 Matrinã - B2
261 Mawetês - A3
262 Mawetek - A3
263 Mbigua - F7
264 Médio Rio Negro I - B2
265 Médio Rio Negro II - B2
266 Menkragnoti - E3
267 Merkrô - D4
268 Meria - C3
269 Meruri - E7
270 Miguel/Josefa - D2
271 Mirabo - B2
272 Monte Caseiro - E7
273 Morro Branco - F3
274 Morro dos Cavalos - F7
275 Moskow - C1
276 Munduruku - D3
277 Murici - C1
278 Nambikwara - D4
279 Nande Ru Marangatu - D6
280 Natal/Felicidade - D2
281 Nhamundá/Mapuera - D2
282 Nosaque - D6
283 Nonoai - E7
284 Nossa/Rio da Várzea - E7
285 Nossa Senhora de Fátima - D6
286 Nova Esperança do Rio Jandatuba - B2
287 Nova Jacundá - F2
288 Nove de Janeiro - C3
289 Nukini - A3
290 Olayã-Xavante - E6
291 Ouro - C1
292 Pacaas Novas - B4
293 Pacheca - E8
294 Padre - D2
295 Palmas - E7
296 Parambozinho - E6
297 Panará - E3
298 Pankararé - H3
299 Pankararu - H3
300 Paquiçamba - E2
301 Parabubura - E4
302 Paranuhuba - D2
303 Parakanã - E2
304 Parana do Arauaió - D2
305 Parana do Boa Boa - B2
306 Parana do Panix - B2
307 Paraná-Mirim - G6
308 Pareis - D4
309 Parque do Araguaia - E4
310 Parque do Aripuanã - D4
311 Parque do Tumucumaque - D1
312 Parque do Xingu - E4
313 Patauá - D2
314 Pau Brasil - G5
315 Paumari do Cunua - C3
316 Paumari do Lago Marissuã - C3
317 Paumari do Lago Manahã - B3
318 Paumari do Lago Paricá - C3
319 Paumari do Rio Ituxi - C3
320 Penerí/Tacaquiri - B3
321 Pequizal - D4
322 Perigoso - D6
323 Peruíbe - F6
324 Piaçoguera - F6
325 Pilad Rebuá - D6
326 Pimentel Barbosa - E4
327 Pinatubo - C3
328 Pinhalzinho - E6
329 Pirahã - C3
330 Piraiú - D6
331 Piraiua - D6
332 Pirineus de Souza - D4
333 Pitaguary - H2
334 Pium - C1
335 Ponta da Serra - C1
336 Porquinhos - F3
337 Porto Lindo - E6
338 Porto Praia - B2
339 Potiguara - I3
340 Potiguara de Monte-Mor - H3
341 Potiretn Guaçu - D6
342 Poyanawa - A3
343 Praia do Indio - D2
344 Praia do Mangue - D2
345 Queimadas - E6
346 Raimundo - C1
347 Rancho Jacaré - D6
348 Raposa Serra do Sol - C1
349 Reconcôncavo Felix - E6
350 Rio Apaporis - B2
351 Rio Areia - E7
352 Rio Biá - B2
353 Rio Branco - C4
354 Rio Branco Itanhaém - F6
355 Rio das Cobras - E7
356 Rio dos Indios - E7
357 Rio dos Pardos - E7
358 Rio Formoso - D4
359 Rio Gregório - A3
360 Rio Guaporé - C4
361 Rio Jurnas - D2
362 Rio Mancorvi - C3
363 Rio Mequens - C4
364 Rio Negro Ocaia - C4
365 Rio Omerê - C4
366 Rio Pardo - D3
367 Rio Paru D'Este - E1
368 Rio Pindaré - F2
369 Rio Tiêa - E2
370 Rio Urubu - D2
371 Rodeador - F3
372 Roosevelt - C4
373 Sagarana - C4
374 Sai-Cinza - D3
375 Salto Grande do Jacuí - E7
376 Sangradouro/Volta Grande - E5
377 Santa Inez - C1
378 Santana - D4
379 São Domingos - MT - E4
380 São Domingos do Jacapari e Estação - B2
381 São Francisco do Canimari - B2
382 São Jerônimo - E6
383 São Leopoldo - B2
384 São Marcos - MT - E5
385 São Marcos - RR - C1
386 São Pedro - D2
387 São Pedro do Sepatini - B3
388 São Sebastião - B2
389 Sarandi - D4
390 Sarauá - F2
391 Sassoro - E6
392 Sepoti - C3
393 Serra da Moça - C1
394 Serra do Itatins - F6
395 Serra Morena - D4
396 Setimã - C3
397 Seruini/Marienê - B3
398 Serro - D6
399 Sete de Setembro - C4
400 Sororó - F3
401 Sucuba - C1
402 Sucuriy - D6
403 Tabalascada - C1
404 Taboca! - C2
405 Tadarimana - E5
406 Taharitesu - D4
407 Takuara/Fyvykuarusu - D6
408 Tapirapé/Karajá - E4
409 Tapuio - F2
410 Taunay/Ipegue - D6
411 Teikoha Anetete - E7
412 Tembe - F2
413 Tenharim do Igarapé Preto - C3
414 Tenharim Marmelos - C3
415 Tenharim Marmelos (Gleba B) - C3
416 Teraza Cristina - D6
417 Terra Vermelha - C2
418 Tibaja/Mocoa - E6
419 Tikuna de Feijoal - B2
420 Trecatinga - D4
421 Toldo Chimbangue - E7
422 Toldo Chimbangue II - E7
423 Toldo Imbu - E7
424 Toldo Pinhal - E7
425 Torá - C3
426 Trincheira - D2
427 Trincheira Bacaja - E2
428 Trocará - F2
429 Tronderatsa/Mapuera - D1
430 Truaru - C1
431 Truká - H3
432 Tubarão Latunde - C4
433 Tukuna de Santo Antonio - A2
434 Tukuna Porto Espiritual - B2
435 Tukuna Umariaçu - B2
436 Tumã - B3
437 Tupã-Supé - B2
438 Turé/Marquita - F2
439 Turé/Marquita II - F2
440 Ulepi - E1
441 Uati-Paraná - B2
442 Ubawawe - E4
443 Umutina - D4
444 Uneiuxi - B2
445 Uru-Eu-Wau-Wau - C4
446 Urubu Branco - E4
447 Urucurizinho - F3
448 Utiariti - D4
449 Vale do Guaporé - D4
450 Vale do Javari - A3
451 Varsuna - E6
452 Vargem Alegre - G4
453 Varzinha - E7
454 Ventarra - E7
455 Votouro - E7
456 Vui-Iata-In - B2
457 Waiãpi - E1
458 Waimiri-Atroari - C2
459 WaiWai - D1
460 Wassu-Cocal - H3
461 Wawi - E4
462 Xacriabá - G4
463 Xakriabá Rancharia - G4
464 Xambioá - F3
465 Xapecó - E7
466 Xerente - F3
467 Xikrin do Rio Cateté - E3
468 Xipaya - E3
469 Xukuru - H3
470 Yanomami - C1
471 Zo'e - D2
472 Zoró - C4
473 Zuruahã - B3

TERRAS INDÍGENAS E OCUPAÇÃO DA AMAZÔNIA LEGAL

Terra Indígena
Unidade de conservação Federal
Desmatamento

Bioma
Amazônia
Caatinga
Cerrado
Mata Atlântica
Pampa
Pantanal

100 0 100 km

FONTES :

IBGE: **Instituto Brasileiro de Geografia e Estatística**
- Mapa de Biomas Brasil 2004,
- Base Cartográfica Digital escala 1: 5 000 000 e Malha Municipal 2005;

INPE: **Instituto Nacional de Pesquisa Espacial**
- Programa de Estimativa de Desflorestamento PRODES 2005;

IBAMA: **Instituto Brasileiro do Meio Ambiente e dos Recursos Naturais Renováveis**
- Programa de Prevensão e Controle de Queimadas e Incêndios Florestais da Amazônia Legal

FUNAI: **Fundação Nacional do Índio**
- Terras e Aldeias Indígenas 2004

Aldeia
Posto indígena

Terra indígena sem delimitação
Confirmada
Homologada
Regularizada

Terra indígena delimtada
Confirmada
Declarada
Delimitada
Homologada
Regularizada

Bioma
Amazônia
Caatinga
Cerrado
Mata Atlântica
Pampa
Pantanal

MINISTÉRIO DO PLANEJAMENTO, ORÇAMENTO E GESTÃO
Instituto Brasileiro de Geografia e Estatística
DIRETORIA DE GEOCIÊNCIAS

CONVENÇÕES

Capital de País
Capital de Estado
Limite das 200 milhas (Zona econômica exclusiva)
Limite do mar territorial (12 milhas náuticas)
Terra Indígena
Unidade de conservação Federal
Limite Internacional
Limite Interestadual
Limite Municipal
Hidrografia

ESCALA : 1:5 000 000
100 0 100 km
PROJEÇÃO POLICÔNICA
Meridiano de referência : 54° W.
Paralelo de referência : 0°

Base cartográfica elaborada pela Coordenação de Cartografia e Mapa temático elaborado pela Coordenação de Geografia e de Recursos Naturais e Estudos Ambientais da Diretoria de Geociências.

O IBGE agradece a gentileza da comunicação de eventuais falhas verificadas neste mapa, através do tel: 0800-7218181 ou por e-mail: ibge@ibge.gov.br

© IBGE. 2006
Direitos de Reprodução Reservados