

# *A construção social da identidade de gênero*



Rosa Maria Godoy Serpa da Fonseca  
São Paulo, agosto de 2010



# Na boca do povo

Rádio, TV, jornais, revistas, piadas, novelas, filmes...



Em geral, as mensagens que criam e recriam imagens de mulheres e homens correspondem à ideologia que prevalece na sociedade.

**Valorizam e desvalorizam**

**Culpam e inocentam**

**Amam e odeiam...**

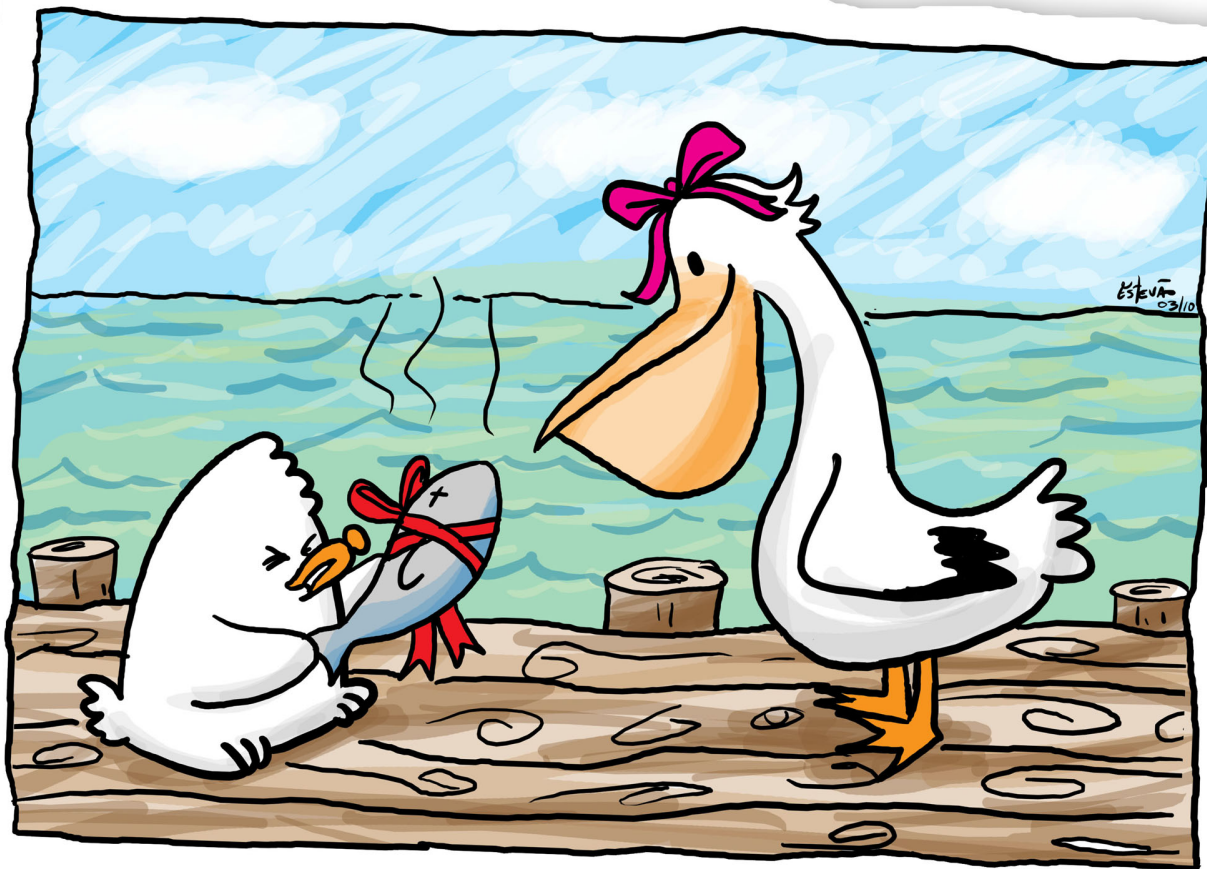

Exemplo: Dia das Mães

## A formação da IDENTIDADE depende:

---

- das relações que estabelecemos uns com os outros
- do meio sócio-cultural
- das leis e normas sociais
- da forma de vida dos diversos grupos aos quais pertencemos (família, trabalho, amigos, classe social, sexo)

Tudo isto configura o ser e o dever-ser...

homem

mulher

# IDENTIDADE

---

- É construída na nossa vida em sociedade, de acordo com a história de onde vivemos e com a nossa história pessoal e familiar.
- **Serve para que o mundo continue a existir e a funcionar da forma como ele está constituído, bem como para transformá-lo, a partir da contestação.**

# **A identidade de homens e mulheres**

---

- **Começa a ser construída antes do nascimento e continua pela vida afora.**
- **Depende dos padrões de masculinidade e de feminilidade existentes.**
- **Depende do que valorizamos e não valorizamos nos nossos papéis sociais masculinos e femininos.**

# Mulheres e homens, mães e pais na história da humanidade

---



- ✓ Era desconhecida a função do homem na reprodução, portanto, conhecia-se a mãe mas não o pai
- ✓ **As famílias primevas eram formadas pelas mães vivendo com os filhos**
- ✓ A função da mulher era ter os filhos, cuidar deles e sustentá-los, com alimentos produzidos no próprio local de moradia.
- ✓ **Os homens eram responsáveis pela caça e pela busca de alimentos fora do local de moradia.**
- ✓ As mulheres viviam para a procriação, os homens para a caça e para a guerra.

# A importância da família na formação das identidades masculina e feminina

Na família, os papéis sociais são definidos de acordo com o que ocorre na sociedade

Nas famílias nucleares, em geral as mulheres cuidam e os homens sustentam os filhos. Mesmo quando sustentam, as mulheres não se reconhecem como provedoras

As famílias chefiadas por mulheres, em geral, são mais pobres que as demais porque a mesma pessoa tem que dar conta das duas funções.





## Na história, a descoberta da paternidade trouxe:

---

- O controle da sexualidade feminina para preservar e manter a herança familiar
- A constituição da família composta por pai, mãe, filhos, agregados, animais, propriedades ...

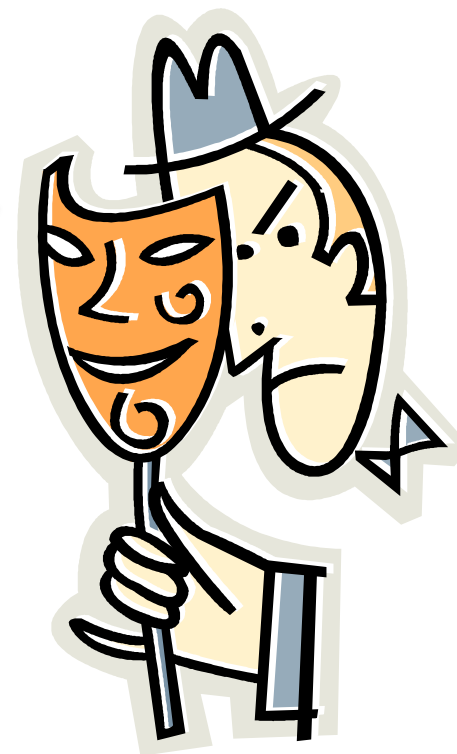

# Mulheres e homens na nossa sociedade

---

**Eles mandam,  
elas obedecem?**

**Eles gritam,  
elas choram?**

**Elas seduzem,  
eles são seduzidos?**

**Eles pensam,  
elas fazem?**

**Eles falam,  
elas apanham?**

# A subalternidade feminina...

---

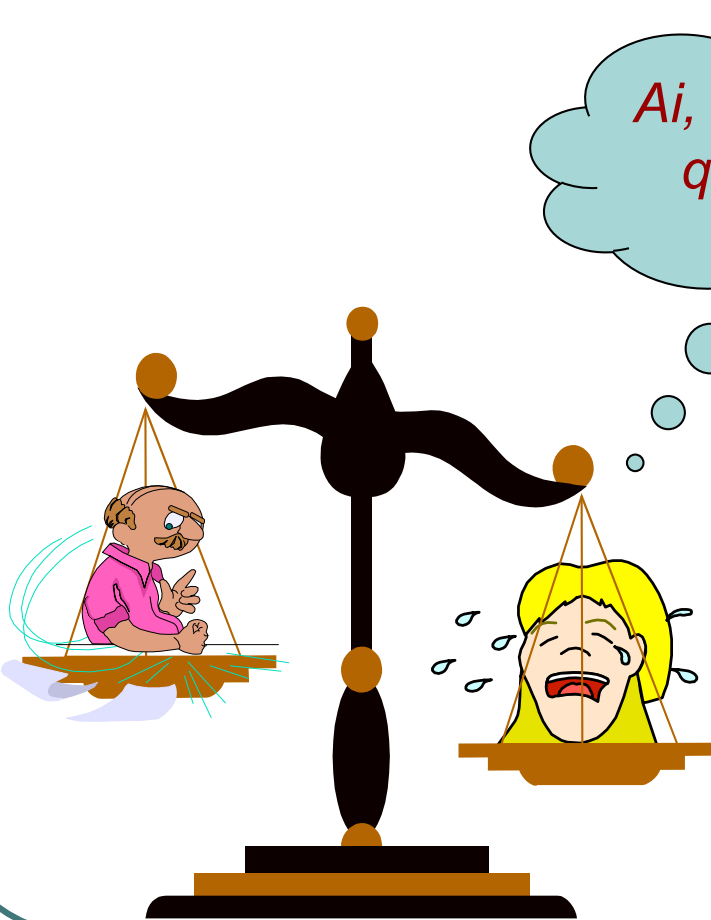

...é fruto da organização de uma sociedade que privilegia o que é **Masculino, Adulto e Rico.** É bom que seja assim?

# mulher

# X

# homem

- sedutora/ virgem e pura
- profissional/ dona de casa
- tradicional/ moderna
- submissa/ independente

- sedutor/ ingênuo
- agressivo/ dócil
- tradicional/ moderno
- auto-suficiente/ dependente
- compreensivo/ só pensa em si mesmo

# Mulher, homem, emoção e razão

---

- ⇒ A mulher é mais emoção, o homem é mais razão
- ⇒ **Homem não chora**
- ⇒ Mulher chora para conseguir o que quer
- ⇒ **Mulher não pensa, age por impulso**
- ⇒ Homem é duro, insensível
- ⇒ **Homem que chora não é homem**
- ⇒ Mulher durona é sapatão



# Na sociedade capitalista ...



A vida dos trabalhadores

A vida das mulheres



# Mulher e trabalho doméstico



**Sonho ???**



**Realidade ???**

# Mulher e trabalho doméstico

---

- visível só na ausência
- **responsabilidade exclusiva das mulheres**
- distribuído durante todo o dia ou nos períodos de descanso
- **toma tempo das mulheres no que se refere ao cuidado de si mesmas**
- monótono, repetitivo, submisso a rotinas
- **não é visto como trabalho produtivo**





# Homem e trabalho (público)



# Homem e trabalho (público)

---

- vinculado à imagem de provedor
- **toma tempo dos homens no que se refere ao cuidado de si mesmos**
- submisso a rotinas e às ofertas do mercado de trabalho
- **visto como produtivo, porém em geral é insuficiente para o sustento da família**

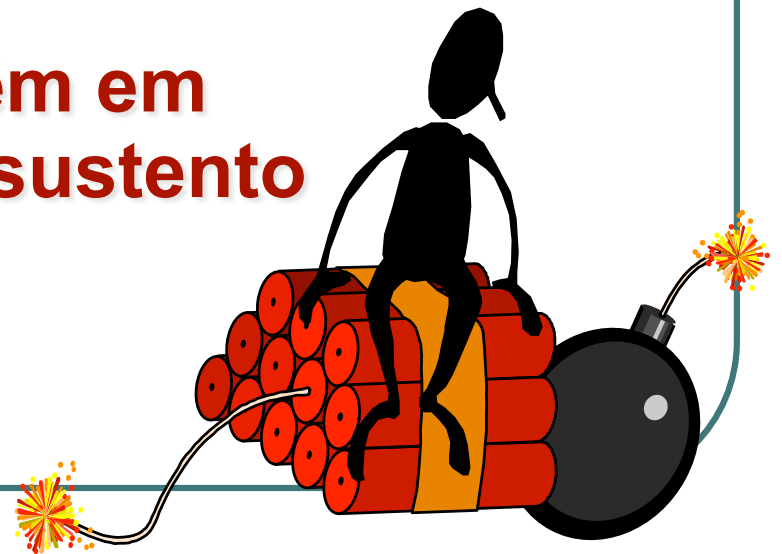

# Em síntese...

---

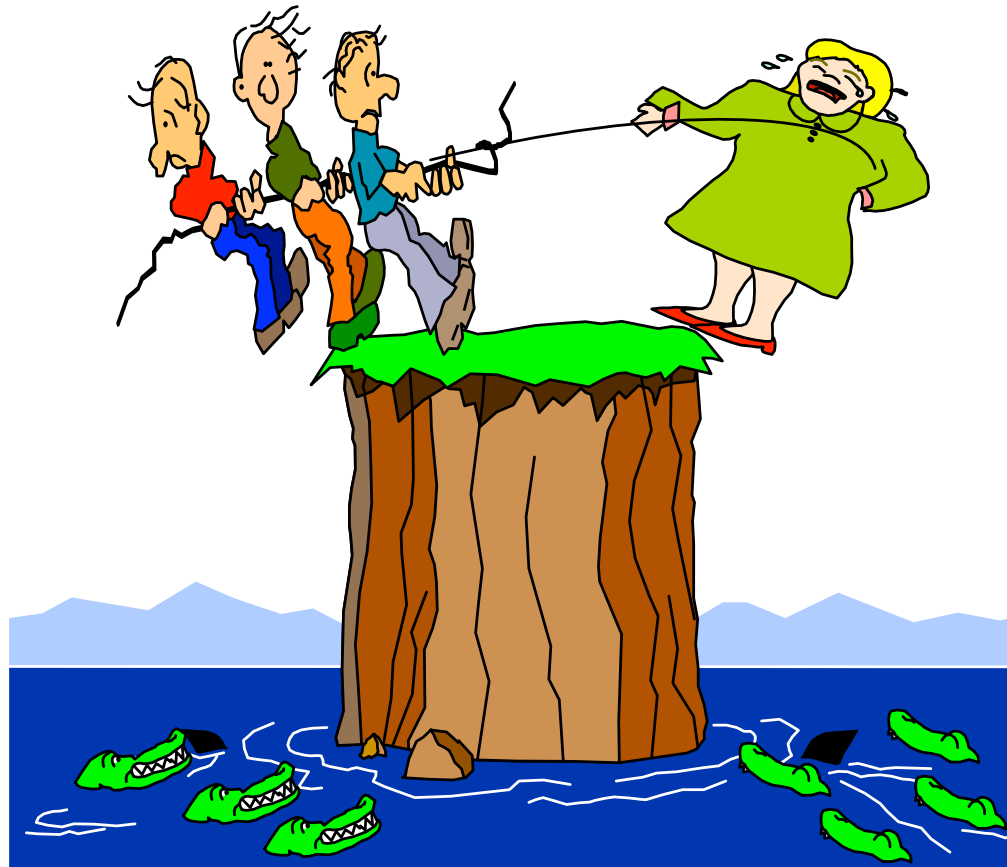

Homens e mulheres vivendo perigosamente...

*É possível viver num  
lugar onde haja  
amor e respeito,  
apesar das  
diferenças?*





**O que queremos?**

**Uma  
sociedade  
onde  
mulheres e  
homens  
sejam  
donos de  
suas vidas  
e possam  
viver em  
PAZ**

# Bibliografia

---

- Fonseca RMGS A construção da identidade de mulheres e homens como processo histórico-social. Escola de Enfermagem da Universidade de São Paulo, 2005.
- Heller A. Sobre os papéis sociais. In: Heller A. O cotidiano e a história. 8ed. São Paulo: Paz e Terra, 2008
- Paiva V. Evas, Marias, Liliths... As voltas do feminino. 2 ed. São Paulo: Brasiliense, 1993. p.31-52. [Cap. 2: O masculino, o feminino e a identidade].